



Que faire après la 3^e ?

GUIDE • ÉDITION 2022-2023



Votre service public d'information et d'aide à l'orientation en Bretagne

Pour s'informer sur les **métiers**,
les **formations** et **construire**
votre projet **scolaire** ou **professionnel**,
rendez-vous dans l'un des 500 points
d'accueil près de chez vous ou sur

ideo.bretagne.bzh

Un service public coordonné par la Région Bretagne et assuré par :
l'Association pour l'emploi des cadres (APEC), les Cap emploi, les Centres d'information sur les droits
des femmes et des familles (CIDFF), les Centres d'information et d'orientation (CIO), Groupement
Évolution Bretagne, Pôle emploi, le réseau des missions locales, le réseau Info Jeunes Bretagne,
le réseau des Structures de proximité emploi-formation (SPEF), les services Universitaires
d'information, d'orientation et d'insertion professionnelle (SUIO-IP), Transitions Pro Bretagne.

RÉGION BRETAGNE | RANNVRO BREIZH | REJION BERTÈGN

283, avenue du Général-Patton
CS 21101 – 35711 Rennes Cedex 7

Directrice de la publication : Loranne Bailly

Directrice de la rédaction déléguée : Laurence Jouan

Rédacteur en chef délégué : Franck Patard

Conception, rédaction, contribution, mise en page :

Yves Bouillon, Nathalie Courbé, Émilie Courtois, Isabelle

Deparis, Céline Durand, Isabelle Halliez, Laurent Hamon,

Sarah Lecarpentier, Laurent Lemeur, Kenan Lethimonier-

Herout, Fabrice Peigné, Fabien Picot.

Illustrations : Pollen Studio

Maquette : Gosselin design & digital

Crédits photos : Eliott Reyna/Unsplash (p.4), Lœil de Paco (P.5, 17, 22, 23, 25, 26, 36, 45, 46, 49, 61, 66, 67, 76, 81, 82, 87, 101, 102), Thomas Crabot (P.5, 13, 62, 63, 68, 72, 73, 75, 77, 85, 89, 90, 92), Franck Betermin (P.5, 29, 31, 35, 38, 52, 54, 55), Martin Boudier (P.5, 21, 71, 51, 91, 93, 95, 98, 105), Shutterstock (P.12), Jeswin Thomas/Unsplash (P.14), Matthieu Grandel (P.15), Emmanuel Berthier (P.27), Emmanuel Pain (P. 3, 28), Charles Crié (P.30), Phovoir (P.32), Dusan Petkovic/Adobe stock (P.34), Jakob Owens/Unsplash (P.39), Matthieu Grandel (P.40), AdobeStock (p.41, 50, 59), Phovoir (P.43), Christina Wocintechchat/Unsplash (P.44), Industrie de process/Unsplash (P.47), National cancer institute/Unsplash (P.47), Thomas Bregardis (P.48), Caroline Ablain (P.50), Charles Crié (P.53), Image Source (P.64), Islander image/Unsplash (P.96), Jean-Yves Gautier (P.97), John schnobrich/Unsplash (P.99)

Impression : Le Colibri imprimeur

ISSN 2824-1924

Dépôt légal : janvier 2023

Nombre d'exemplaires : 51 000 exemplaires

Impression sur papier PEFC

Guide réalisé par la Région Bretagne

et distribué gratuitement aux élèves de 3^e.

Contact Région Bretagne :

Direction de l'orientation et de la prospective emploi
compétences (DOPEC)

Tél : 02 99 27 15 32

Courriel : dopec@bretagne.bzh

*Reproduction, même partielle, interdite sans accord
préalable de la Région Bretagne.
Ne pas jeter sur la voie publique.*

Données : GREF et ONISEP - Mai 2022



Loïg Chesnais-Girard
*Président du Conseil régional de Bretagne
Prezidant Kuzul-rannvro Breizh
Perzident de la Rejion Bertègn*

QUELLES FORMATIONS APRÈS LA 3^E ?

Ouvrir la réflexion sur ce que l'on veut faire plus tard est une étape importante. Nous avons conçu ce guide pour que vous sachiez que tout est possible et que justement, vous puissiez explorer tous ces possibles. C'est le moment de vous interroger sur vos goûts, sur les perspectives professionnelles, sur les métiers qui recrutent. Avec IDÉO, la Région Bretagne met tout en place pour vous accompagner dans cette démarche et vous aider à construire votre avenir.

Bonne lecture.

PESEURT STUMMADURIOÙ WAR-LERC'H AN 3^E KLAS ?

Ur bazenn a bouez eo digeriñ ar preder war ar pezh a garfe an den ober diwezhatoc'h. Empentet eo bet ar sturlevr-mañ ganeomp evit ma ouifec'h eo posupl pep tra hag evit ma c'hellfec'h gwelet an holl draoù a c'heller ober. Poent eo deoc'h klask gouzout petra a blij deoc'h, peseurt diaweladoù micherel zo, e peseurt micherioù e kaver fred. Gant IDÉO, Rannvro Breizh a laka pep tra e plas evit harpañ ac'hanoc'h en difraeoù-se ha sikour ac'hanoc'h da sevel hoc'h amzer-da-zont.

Lennadenn vat deoc'h.

QHEULES FORMÉZONS APRÈS LA 3^E ?

C'et vra consequent de runjer su de cai qe nen veut fére den l'aviendr. Vaïla pourqhi qe j'ons fét le ghidâne-la, a sour fin qe vous sariéz qe le pus mieùs peut s'eriver e qe, justenément, v'êtes en biao de defréchisser tous les chemins q'i se peut. Mézè, c'et de se qhessioner su de cai qi vous haite, su les sions de metier, su les metièrs eyou qe n-i a de la gajjerie. O IDEO, la Rejion Bertègn fét le pus e le mieùs pour vous doner la main su le chemin-la e v'aïde a bâti votr aviendr.

Bone lèrie.

UN GUIDE MAIS PAS SEULEMENT...

Études courtes ou longues ? Voie générale, professionnelle ou technologique ? Bâtiment, santé, mer ? Après la 3^e, une multitude de choix s'offrent à vous. Vous hésitez ? Rien de plus normal ! Il faut du temps pour mûrir un projet. Tout au long de votre année, vous trouverez des personnes et des ressources pour vous accompagner dans votre réflexion. Tour d'horizon des outils à votre disposition.

LE GUIDE : toutes les formations bretonnes en un coup d'œil

Agriculture, art, industrie... Si vous choisissez la voie professionnelle, ce guide vous permet d'avoir une vue globale des formations classées par secteur. Vous y trouverez également des informations sur la voie générale et technologique : enseignements optionnels en 2^{de}, bacs technologiques, enseignements de spécialité pour les classes de 1^{re} et terminale et sections et dispositifs particuliers (sport, langue, Ulis). C'est un vrai support pour préparer vos recherches. Un conseil, ne vous limitez pas à ce que vous connaissez, profitez de ce guide pour regarder toutes les formations proposées en Bretagne. L'offre est très riche !

Découvrir les formations par secteur p. 22 à 55

Compléter sa lecture en ligne

Le répertoire des formations proposé dans ce guide a été réalisé en mai 2022 à partir de données provenant de l'Onisep et du GREF Bretagne. Pour obtenir des informations complémentaires et actualisées, pensez à consulter les sites ideo.bretagne.bzh et www.secondes-premieres2022-2023.fr.

Voir tous les sites utiles p. 99

Rencontrer des lycéen·nes, apprenti·es et enseignant·es

Si les recherches en ligne sont indispensables, elles ne sont pas suffisantes. Profitez des salons d'orientation, des journées portes-ouvertes, des stages ou des journées d'immersion dans les établissements pour échanger avec des lycéen·nes, des enseignant·es, des professionnel·les, des apprenti·es et des formateur·trices. C'est une étape importante pour faire avancer votre réflexion.

Découvrir les temps forts de l'orientation p. 8

Des professionnel·les pour vous accompagner

Dans votre établissement, l'ensemble de l'équipe éducative peut vous accompagner dans votre réflexion.

Le·la professeur·e principal·e peut vous informer sur les voies de formation et les procédures d'inscription et faire le point avec vous sur vos résultats scolaires.

En entretien individuel, les psychologues de l'Éducation nationale peuvent vous aider à cerner vos envies et formuler vos choix. Vous pouvez les rencontrer au collège si vous êtes dans un établissement public ou au CIO (Centre d'information et d'orientation).

Dans les structures Info jeunes, vous trouverez un espace d'information sur tous les domaines de la vie quotidienne (formations, stages, bourses, transport, emploi, vacances, santé, loisirs...) et des services gratuits.

Retrouver les lieux d'information p. 100 et sur ideo.bretagne.bzh rubrique « Lieux d'information ».



SOMMAIRE

Choisir sa voie de formation	6
Le calendrier de l'orientation	8
Le schéma des formations	10
Handicap et scolarité en Bretagne	12
Choisir la voie professionnelle	14
Un diplôme professionnel, et après ?	18
La liste des bacs professionnels	19
Les formations professionnelles par secteur	22
Choisir la voie générale et technologique	56
Les langues vivantes 1 et 2	61
Les enseignements optionnels en 2 ^{de}	68
Les bacs technologiques	77
Les enseignements de spécialité de la voie générale	81
Les formations particulières	93
Les sections linguistiques	93
Les sections sportives	96
Les Unités localisées pour l'inclusion scolaire (Ulis)	98
S'informer et être accompagné·e	99

TOUT COMPRENDRE POUR CHOISIR SA VOIE



**Voie pro,
générale
ou techno ?**

À toi de choisir !

p. 10-11

**Salons, portes
ouvertes,
forums métier :**

**des évènements
pour t'informer.**

p. 8-9



**L'équipe
pédagogique
est là
pour t'aider.**

p. 7



**#orientation
#pépites
desinternets**

p. 105

L'équipe éducative : des acteurs de l'orientation

Au sein du collège, différents acteurs peuvent vous aider et vous accompagner dans votre orientation.

Chef-fe d'établissement « Le chef d'établissement est un pilote pédagogique et éducatif. Il a pour fonction de structurer les projets et les actions notamment dans le cadre du Parcours avenir et du Parcours citoyen.

J'y travaille en amont avec les professeur-es. Le rapport avec les familles, ce n'est pas moi directement, les premiers interlocuteurs sont les professeur-es principaux. »

Véronique, Cheffe d'établissement

Conseiller-e principal-e d'éducation

« Je reçois le jeune en entretien individuel. Je lui demande s'il a des rêves, j'essaie de dédramatiser l'orientation. On recherche ensemble une solution pour qu'il puisse avancer dans son parcours. S'il a besoin d'améliorer ses résultats, du tutorat peut être mis en place avec les assistants de vie scolaire.

Si besoin, je donne le tempo des rendez-vous de suivi avec le psy-EN, le professeur principal et la famille. Je m'assure que les élèves avancent bien dans leur projet. Je travaille aussi en partenariat avec d'autres acteurs comme la mission locale pour trouver ensemble des solutions aux jeunes en difficulté. »

Franck, CPE dans une cité scolaire

Professeur-e documentaliste

« Je mets à la disposition des élèves et de l'équipe éducative du collège les ressources dédiées à l'orientation (kiosque Onisep, classeurs du CIO), collection Parcours...)

Je liste également des sites à consulter : IDÉO, Nouvelle voie pro, Onisep...

J'ai un regard plus neutre sur la personnalité de l'élève. Le CDI est un lieu où l'échange est facilité, plus spontané qu'en classe. Je peux aider en m'appuyant sur l'exemple d'autres élèves aux parcours similaires. »

Aurélié, professeure documentaliste en collège

Professeur-e principal-e

« Mon rôle est d'aider l'élève à trouver le chemin le plus adapté à son projet. J'explique les enjeux, les critères de sélectivité des formations pour amener l'élève là où il veut aller, en toute sécurité.

Je gère également le dialogue entre le jeune et la famille, pour faire entendre la voix de l'enfant. J'ai aussi un rôle de médiation entre la famille et le conseil de classe. Je leur donne des informations clés (motivation, dossier, difficultés éventuelles...). Je rappelle aux élèves le calendrier : échéances collectives, procédures d'inscription, dates de saisie des demandes. »

Ségolène, professeure d'anglais et professeure principale d'une classe de 3^e dans un collège

Psychologue de l'Éducation nationale

« En 3^e, l'orientation se fait beaucoup par rapport au scolaire. Or, un enfant se construit avec sa vie à côté. Le psy-EN appréhende le jeune dans son ensemble, avec un regard distancié qui prend en compte le développement de l'élève.

Son parcours se construira progressivement en plusieurs étapes. Le psy-EN aide l'élève à prendre du recul, à valoriser ce qu'il a réalisé pendant les projets menés, à voir les possibilités en lui, les évolutions à venir. Il a aussi un rôle de médiateur entre l'équipe éducative, les attentes institutionnelles, celles du jeune et de sa famille. Il explique et élargit l'horizon des uns et des autres. »

Sylvie, directrice de CIO (Centre d'information et d'orientation) et Cécile, psy-EN



Calendrier de l'année de troisième

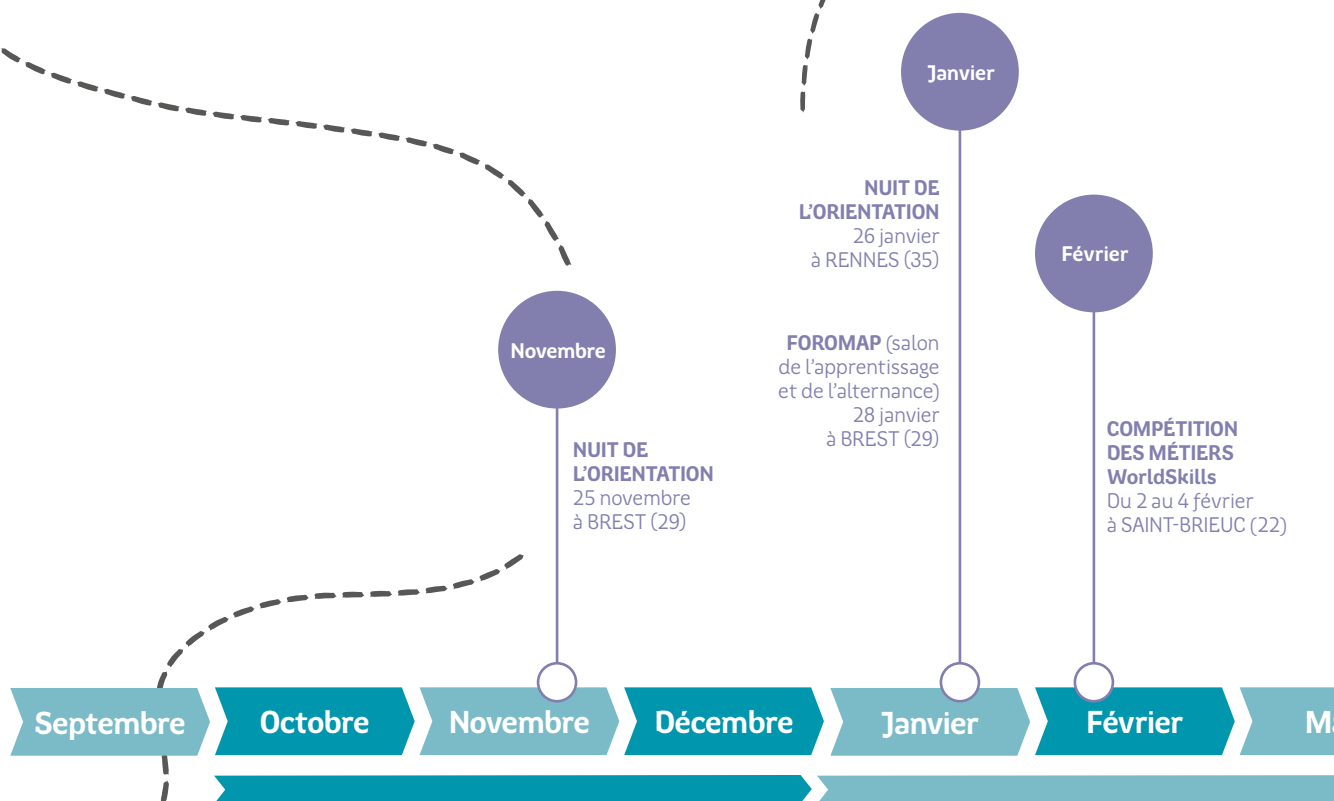

JE M'INFORME

Octobre - janvier

- En cours, je profite des heures d'accompagnement à l'orientation pour me renseigner et commencer à construire mon projet.
- Je me renseigne sur **internet**, par exemple en consultant des fiches métiers et des fiches formations sur ideo.bretagne.bzh
- Je vais au **Centre d'information et d'orientation** (CIO) de mon secteur ou au CDI de mon collège pour consulter les documents et les guides.
- Je lis le **guide** « Que faire après la 3^e ? ».
- Je peux participer à un **entretien d'orientation** avec mon professeur principal, mes parents et, si besoin, un psychologue de l'Éducation nationale.
- Je cherche mon **stage d'observation**. Cela peut être l'occasion de confirmer mon orientation. Si je peux, j'essaie de faire un stage dans le domaine que je vise. Je peux trouver de l'aide et des conseils sur le site ideo.bretagne.bzh/stages, notamment grâce à la plateforme de recherche de stage 3^e.

JE CHOISIS

Janvier-février

- J'entre mes **intentions d'orientation** sur internet via mon compte ÉduConnect et/ou sur une fiche papier fournie par mon collège.
- Si j'envisage de m'inscrire en **CFA, en MFR ou dans un établissement privé**, je dois dès maintenant **contacter les établissements** pour me renseigner sur les modalités d'inscription.
- Si je veux poursuivre mes études en **apprentissage**, je commence déjà à **chercher une entreprise**.

Mars

Le conseil de classe donne son **avis provisoire** sur mon projet d'orientation et mes différents choix.

Mai

Je formule mes **vœux d'orientation définitifs** par ordre de préférence et je fais des demandes d'affectation dans des formations et des établissements sur internet via mon compte ÉduConnect et/ou sur une fiche papier fournie par mon collège.

De nombreux autres événements sont organisés dans toute la Bretagne : salons de l'orientation, forums métiers ou portes ouvertes dans les établissements. Je peux trouver plus d'informations dans la rubrique « Événements » d'IDÉO.



JE M'INSCRIS

Juin

- Le **conseil de classe** donne son **avis** sur chacun de mes vœux et me fait une **proposition d'orientation**, en fonction de mes envies mais aussi de mon dossier scolaire.
- Si je ne suis pas d'accord, un rendez-vous est organisé avec le·la chef·fe d'établissement afin de discuter de mon orientation. Dans un deuxième temps, une commission d'appel peut également être saisie.

Fin juin - début juillet

Je reçois une **notification d'affectation**. Je dois alors **m'inscrire** dans mon nouvel établissement.

Attention, la notification ne suffit pas, vous devez remplir un dossier d'inscription !

Dans les établissements privés, les modalités d'inscription peuvent être différentes. Après avoir pris contact avec l'établissement de mon choix, c'est mon·ma futur·e chef·fe d'établissement qui procède à mon inscription.

Les formations après la troisième

Après la 3^e, deux possibilités s'offrent à vous : la voie professionnelle ou la voie générale et technologique.

Qu'est-ce que l'apprentissage?

L'apprentissage, c'est apprendre un métier en alternant les semaines à l'école et en entreprise. Il permet de préparer des diplômes (CAP, BTS, licence professionnelle, école d'ingénieurs, master, etc.). Attention, il n'est pas possible d'être sous statut apprenti pour tous les diplômes.

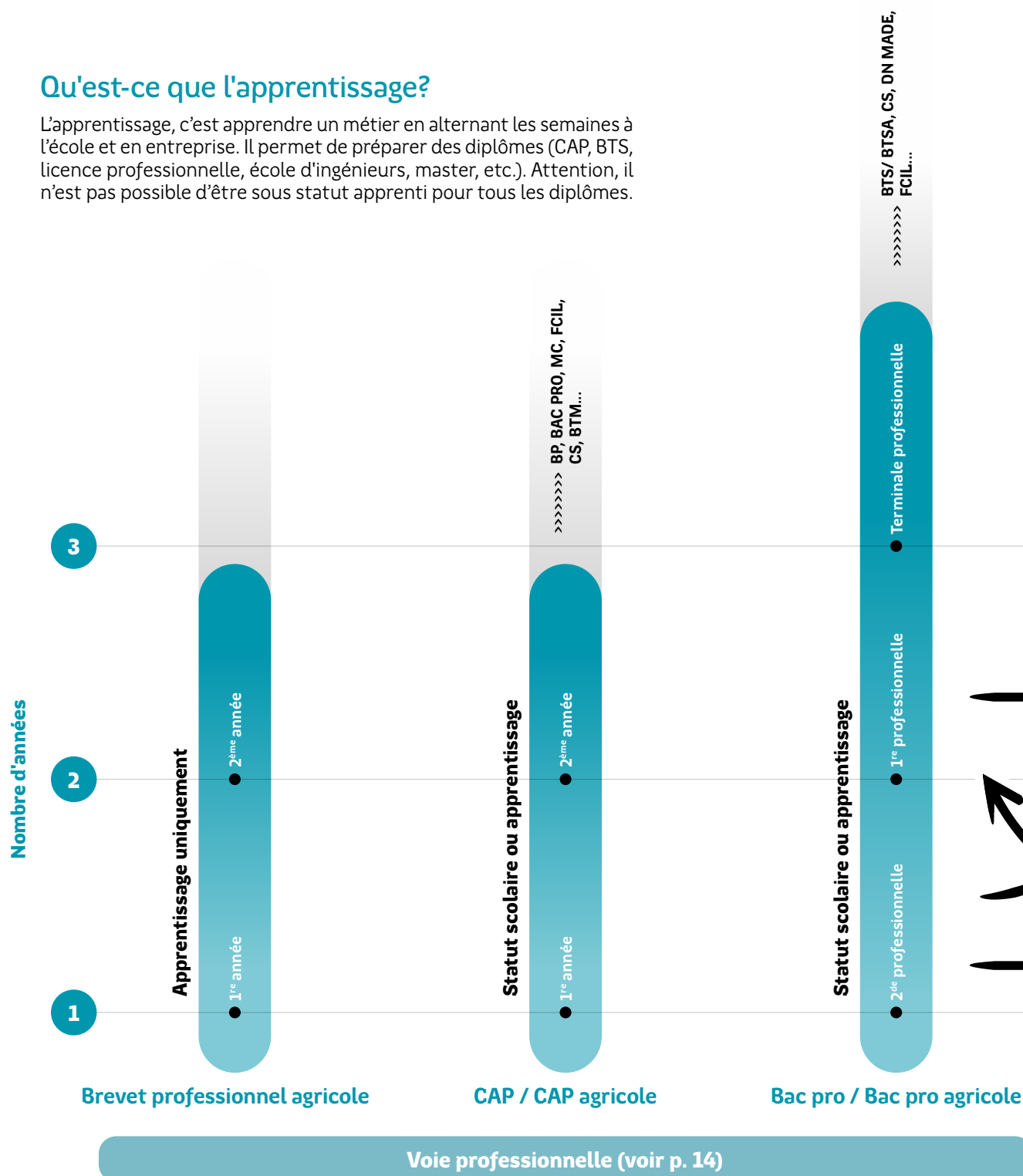

Handicap et scolarité en Bretagne

Si vous êtes en situation de handicap, il est important de commencer votre démarche d'orientation le plus tôt possible.

Construire un projet prend du temps.

Pour étudier dans de bonnes conditions, votre handicap doit être pris en compte.

Choisir un parcours nécessite de s'interroger sur ses envies et ses aptitudes. Votre projet doit correspondre à vos goûts. Quel que soit votre handicap, des **aménagements** existent afin de vous permettre de poursuivre votre formation en lycée général et technologique, en lycée professionnel, en CFA ou dans des établissements spécialisés comme un établissement régional d'enseignement adapté (EREA) ou encore un institut médico-éducatif (IME). En Bretagne, en 2022, près de 2 400 élèves en situation de handicap étaient scolarisés en lycée professionnel et lycée général et technologique.

Les aménagements dont vous pouvez bénéficier peuvent prendre différentes formes que ce soit pour suivre les cours ou passer les examens : matériel adapté, présence d'un-e accompagnant-e des élèves en situation de handicap (AESH), dispense de cours ou enseignement adapté, etc. Il existe aussi des dispositions spécifiques pour les stages et les formations suivies en alternance. Par exemple, il n'y a pas de limite d'âge pour entrer en apprentissage et votre contrat peut durer jusqu'à 4 ans. Votre poste et vos conditions de travail pourront être adaptés en fonction de votre handicap.

Des professionnel·les pour vous aider

Pour continuer votre formation, vous allez certainement changer d'établissement, peut-être de commune, il faudra donc faire évoluer votre **projet personnalisé de scolarisation**. Pour cela, de nombreux professionnels peuvent vous accompagner. Votre professeur-e principal-e et l'équipe éducative de votre collège sont là pour vous aider à préparer ce changement. Pour toute question concernant votre scolarité, vous pouvez vous adresser à l'enseignant-e référent-e à la scolarisation des élèves handicapés (ERSEH) de votre secteur scolaire. La Maison départementale des personnes handicapées (MDPH) pourra également vous accompagner pour toutes vos démarches.

Retrouvez les adresses des quatre MDPH de Bretagne p. 101.

Ulis : un dispositif adapté

Comme au collège, si votre handicap nécessite un accompagnement spécifique, vous pouvez être accueilli-e dans un dispositif Ulis (Unité localisée pour l'inclusion scolaire) au lycée. À certains créneaux horaires, vous serez en petit groupe, encadré-e par un-e enseignant-e spécialisé-e. Le reste du temps, vous suivrez des enseignements en classe ordinaire. En Bretagne, en 2022, il existe 40 Ulis en lycée professionnel.

Retrouvez toutes les classes Ulis bretonnes p. 98.

QUE FAIRE APRÈS LA 3^E ? CONSEILS DE LYCÉEN-NES

Faire un choix d'orientation en fin de 3^e n'est pas une mince affaire. Vous êtes nombreux-euses à ne pas savoir précisément vers quelles études vous diriger. Des lycéen-nes qui ont passé ce cap vous donnent quelques conseils.

« Ne pas se prendre la tête »

« Nous, on n'avait pas vraiment d'idées de métiers pour plus tard. On a choisi une seconde générale pour avoir du temps pour réfléchir. On conseille de ne pas se prendre la tête. Le mieux, c'est de faire ce que vous avez envie de faire, si les résultats suivent. »

Ivan et Yohan,
élèves de 2^{de} générale

« Aller en bac pro »

« Au collège, je ne travaillais pas beaucoup. Après la classe de 3^e, j'aurais aimé aller dans une section sportive handball. Mais côté notes, ce n'était pas trop ça. Je me débrouillais bien manuellement, j'aimais bien bricoler, dessiner. En 3^e, lorsqu'on dit à ses amis qu'on va choisir une formation en voie pro, ce n'est pas bien vu mais je voulais aller en bac pro. Aujourd'hui, je suis bien, j'aime ce que je fais. La voie pro, c'est pour les élèves qui savent ce qu'ils veulent faire. »

Thomas,
apprenti en BTS Conception et réalisation de chaudronnerie industrielle

« Faire ce que vous voulez »

« Au collège, on ne savait pas trop ce que l'on voulait faire. On ne s'est pas posées de questions. On avait de bonnes notes, on est allées en seconde générale. À des élèves de 3^e, on conseillerait de bien s'informer sur toutes les filières, y compris technologique et professionnelle. Faites ce que vous voulez, si de base le commerce vous plaît, foncez en bac STMG. »

Romane et Maëla,
élèves de terminale STMG (Sciences et technologies du management et de la gestion), spécialité mercatique

Choisir la voie professionnelle

La voie professionnelle vise à acquérir des compétences qui permettent de travailler immédiatement mais aussi de poursuivre ses études. Elle est composée des diplômes de CAP et de bac professionnel qui se déroulent généralement en deux et trois ans. Ces formations peuvent être réalisées en apprentissage ou sous statut scolaire.

Des enseignements généraux et professionnels

Que ce soit en 1^{re} année de CAP ou en 2^{de} professionnelle, vous aurez toujours des enseignements généraux (français, maths, langue vivante, etc.).

Mais, contrairement au collège, la moitié de votre emploi du temps sera consacrée aux enseignements professionnels. Concrètement, vous apprendrez des techniques et des gestes liés aux métiers visés. Ces cours se dérouleront dans différents lieux selon la spécialité choisie : atelier, laboratoire, salle informatique, etc. Ils se feront généralement en petits groupes.

Certaines heures seront en co-intervention : vous aurez alors un cours réalisé à la fois par un-e professeur-e d'enseignement général et un-e professeur-e d'enseignement professionnel.

Des tests en maths et en français

En début d'année, vous passerez des tests en français et en maths. Ils permettront aux enseignant-es de mieux vous accompagner durant votre parcours.

La réalisation d'un chef d'œuvre

Un chef d'œuvre, c'est un projet que vous réaliserez seul-e ou en groupe : conception et réalisation d'un produit en bois ou en métal, site internet, texte, etc.

Il vous permettra de mobiliser les savoir-faire appris en formation. Tout au long de votre scolarité, des temps seront dédiés à sa réalisation.

À la fin de votre formation, vous le présentez à l'oral.





Des stages en entreprise...

En CAP, sous statut scolaire, vous aurez 12 à 14 semaines de stage en entreprise. En bac professionnel, ce sera 18 à 22 semaines selon la spécialité choisie. Cela vous permettra de découvrir le monde de l'entreprise et de travailler en conditions réelles.

... ou une formation en apprentissage

En apprentissage, vous alternerez les cours en CFA et le travail en entreprise sous la responsabilité d'un maître d'apprentissage. Il est possible de suivre une partie ou la totalité de sa formation en apprentissage. Vous serez rémunéré pour votre travail en fonction de votre âge et de votre expérience.

Se former à l'étranger

Il est possible de partir à l'étranger sur une période de 15 jours à un an et à n'importe quel moment de votre cursus. Vous recevrez une attestation en plus de votre diplôme. Elle viendra valoriser les compétences acquises à l'étranger.

Changer d'orientation

Il est possible de changer de voie ou de spécialité en cours de parcours. Le cas échéant, il faudra en parler à votre professeur-e principal-e et/ou au-la psychologue de l'Éducation nationale.

Vous ne recommencerez pas à zéro. Par exemple, il est possible de passer d'une deuxième année de CAP à une deuxième année de bac pro de la même spécialité. Il est également envisageable de changer

de spécialité. Dans certains cas, vous devrez suivre un « stage passerelle » qui vous permettra de découvrir votre nouvelle filière et vous mettre à niveau.

Le-la chef-fe d'établissement regardera votre motivation et vos résultats scolaires afin de donner un avis favorable ou défavorable à votre demande.

Grand·e sportif·ve, fan de langues étrangères ou bretonnant·e ? Des sections particulières sont également accessibles en Bretagne.

Toutes les informations à partir de la p. 93.

LE CAP EN BREF

Le CAP (certificat d'aptitude professionnelle) dure généralement deux ans. Il permet de travailler directement ou de poursuivre ses études, par exemple en 2^e année de bac pro. Il peut se préparer sous statut scolaire ou en apprentissage pour tout ou une partie de votre cursus.

Il existe près de 200 spécialités de CAP en France dont 80 environ enseignées en Bretagne. Dans certains cas, le CAP peut se préparer en un an ou en trois ans. Ces modalités particulières sont proposées par l'équipe pédagogique.

Le CAP, c'est :

- **des enseignements généraux** : français, histoire-géographie, mathématiques-physique-chimie, langue vivante, prévention-santé-environnement, enseignement moral et civique, arts appliqués et cultures artistiques, éducation physique et sportive
- **des enseignements technologiques et professionnels** sous forme de cours, de travaux pratiques et de travaux en atelier. Certaines séquences se déroulent en co-intervention avec un-e professeur-e de français ou un-e professeur-e de mathématiques
- des heures consacrées à la **réalisation du chef-d'œuvre**
- 12 à 14 semaines de **stage en entreprise** si le CAP dure deux ans, 5 semaines minimum s'il ne dure qu'un an
- des heures dédiées au soutien scolaire (français, maths), à l'**accompagnement personnalisé et à la préparation à l'orientation**

Toutes les informations relatives aux stages en entreprise concerne le statut scolaire. En apprentissage, les modalités de travail sont différentes.

LE BAC PRO EN BREF

Le bac pro est une formation qui dure généralement trois ans. Il permet de travailler directement ou de poursuivre ses études, en particulier en BTS. Il peut se préparer sous statut scolaire ou en apprentissage pour tout ou une partie de votre cursus.

En entrant en 2^{de}, vous devrez choisir une famille de métiers. Il en existe 14 (métiers de l'alimentation, métiers de la relation client, etc.). Vous vous spécialiserez l'année suivante en choisissant un bac pro. Il existe près de 100 spécialités de bac pro dont environ 85 enseignées en Bretagne.

Attention, certains bacs pro ne font partie d'aucune famille de métiers. Dans ce cas, vous vous spécialiserez dès la 2^{de}. Par ailleurs, si la spécialité qui vous intéresse n'est pas proposée dans votre établissement, vous pourrez poursuivre votre formation ailleurs. **(voir la liste complète des bacs pro p.19)**

Le bac professionnel, c'est :

- **des enseignements généraux** : français, histoire-géographie, enseignement moral et civique, mathématiques, langue vivante, arts appliqués et cultures artistiques, éducation physique et sportive. Selon la spécialité choisie, vous aurez des enseignements d'économie-gestion ou d'économie-droit, de physique-chimie ou une seconde langue vivante
- **des enseignements professionnels**. Certaines heures se déroulent en co-intervention avec un-e professeur-e de français ou un-e professeur-e de mathématiques
- des heures consacrées à la **réalisation d'un chef-d'œuvre**
- 18 à 22 semaines de **stage en entreprise**.
- des heures dédiées au **soutien scolaire** (français, maths), à l'**accompagnement personnalisé et à la préparation à l'orientation**

LES FORMATIONS AGRICOLES

L'enseignement agricole forme aux métiers du vivant. Les diplômes obtenus permettent de travailler directement ou de poursuivre ses études.

Le CAP agricole, c'est :

- **des enseignements généraux** : lettres modernes, histoire-géographie, mathématiques, biologie-écologie, physique-chimie, éducation physique et sportive, langue vivante
- **des enseignements professionnels**. Certains cours sont en co-intervention, c'est-à-dire réalisé à la fois par un-e professeur-e d'enseignement général et un-e professeur-e d'enseignement professionnel
- 13 semaines de **stage en entreprise**
- 5 heures par semaine pour permettre une individualisation des parcours : **renforcement des connaissances** pour poursuivre des études...
- 1 enseignement facultatif

Toutes les informations relatives aux stages en entreprise concerne le statut scolaire. En apprentissage, les modalités de travail sont différentes.



SOMMAIRE

Le bac professionnel agricole, c'est :

- **des enseignements généraux** : 4 modules d'enseignement commun
- **des enseignements professionnels** : techniques professionnelles, sciences économiques
- **des enseignements à l'initiative des établissements**
- 18 à 22 semaines de **stage en entreprise**
- **un stage collectif** pour l'éducation à

la santé et au développement durable
des travaux pratiques renforcés

- **une mise à niveau** d'une semaine en 2^{de} professionnelle

Le brevet professionnel agricole (BPA), c'est :

- un diplôme de **2 ans en apprentissage**
- **7 secteurs** (vin et vigne, horticulture, etc.)
- une formation pour devenir **ouvrier qualifié**

UN DIPLÔME PROFESSIONNEL, ET APRÈS ?

Dans de nombreux secteurs, un CAP et un bac professionnel suffisent pour démarrer dans un métier. Vous pouvez vous présenter sur le marché du travail tout de suite après l'obtention de votre diplôme mais vous pouvez également continuer à vous former. Cela vous permettra d'acquérir de nouvelles compétences ou de vous spécialiser.

Après un CAP ou un bac professionnel

FCIL Formation complémentaire d'initiative locale

6 à 12 mois - 17 spécialités en Bretagne

Modalités : statut scolaire ou apprentissage

Pour faire quoi ? Formation courte pour s'insérer rapidement dans le monde du travail.

La FCIL répond à des besoins locaux ou régionaux sur le marché du travail.

Ex : CAP ou Bac pro Cuisine > FCIL Cuisine de la mer

MC Mention complémentaire

1 an - 28 spécialités en Bretagne

Modalités : statut scolaire ou apprentissage

Pour faire quoi ? Se spécialiser pour s'insérer sur le marché de l'emploi.

Certaines MC se préparent après un CAP, d'autres après le bac.

Ex : CAP Coiffure > MC Coiffure coupe couleur

Bac pro Technicien en chaudronnerie industrielle > MC Technicien-ne en soudage

CS Certificat de spécialisation

1 an - 16 spécialités en Bretagne

Modalités : uniquement en apprentissage

Pour faire quoi ? Acquérir des compétences dans un domaine précis.

Le CS concerne uniquement le secteur agricole.

Ex : CAP agricole Métiers de l'agriculture > CS Tracteurs et machines agricoles : utilisation et maintenance

Bac pro Conduite et gestion de l'entreprise agricole > CS Conduite d'un élevage caprin

Après un CAP

BP Brevet professionnel

2 ans - 33 spécialités en Bretagne

Modalités : apprentissage ou formation continue (pour les salariés et demandeurs d'emploi)

Pour faire quoi ? Se perfectionner dans un métier.

Dans certains cas, le BP est obligatoire pour ouvrir sa propre entreprise.

Ex : CAP Boulanger > BP Boulanger

BMA Brevet des métiers d'art

2 ans - 5 spécialités en Bretagne

Modalités : principalement en apprentissage

Pour faire quoi ? Essentiellement spécialiste en conception et réparation d'objets d'art.

Il est possible de poursuivre ses études en DMA ou en DN MADE

Ex : CAP Ébéniste > BMA Ébéniste

BTM Brevet technique des métiers

2 ans - 6 spécialités en Bretagne

Modalités : principalement en apprentissage

Pour faire quoi ? Chef-fe d'atelier ou de fabrication dans une entreprise artisanale.

Le BTM est limité à certains domaines (bois-ameublement, agriculture...).

Ex : CAP Cordonnier bottier > BTM Cordonnier

Important : après un CAP, vous pouvez aussi préparer un autre CAP en 1 an ou un bac professionnel. Vous pourrez rejoindre directement une 1^{re} professionnelle et ainsi réaliser la formation en seulement deux ans.

Après un bac professionnel

BTS/ BTSA Brevet de technicien supérieur / Brevet de technicien supérieur agricole

2 ans - 106 spécialités en Bretagne (dont 18 BTSA)

Modalités : statut scolaire ou apprentissage

Pour faire quoi ? Technicien supérieur, collaborateur d'ingénieur, assistant commercial, technique...

L'accès à ce diplôme se fait principalement après étude de dossier et entretien.

Ex : Bac pro Métiers de l'électricité et ses environnements connectés > BTS Électrotechnique

DN Made Diplôme national des métiers d'art et du design

3 ans - 6 spécialités en Bretagne

Modalités : statut scolaire ou apprentissage

Pour faire quoi ? artisan-e-concepteur-riche, assistant-e en conception ou exercer en indépendant.

Recrutement sur dossier scolaire et lettre de motivation. Bon niveau général exigé.

Ex : Bac pro Artisanat et métiers d'art > DN Made mention graphisme

Liste des bacs professionnels

En entrant au lycée, vous devrez choisir une 2^{de} professionnelle « famille de métiers ».

Vous vous spécialisez l'année suivante en choisissant un bac pro de cette famille.

Ex : 2^{de} Métiers de la relation client > Bac pro Métiers de l'accueil ou > Bac pro Métiers du commerce et de la vente option A ou > Bac pro Métiers du commerce et de la vente option B

Certains bacs pro ne font partie d'aucune famille de métiers.

Ex : Bac pro Métiers de la mode - vêtements

Famille des métiers de la construction durable, du bâtiment et des travaux publics

- Travaux publics
- Technicien du bâtiment : organisation et réalisation du gros œuvre
- Interventions sur le patrimoine bâti option A maçonnerie
- Interventions sur le patrimoine bâti option B charpente
- Interventions sur le patrimoine bâti option C couverture
- Menuiserie aluminium-verre
- Aménagement et finitions du bâtiment
- Ouvrages du bâtiment : métallerie

Famille des métiers de la gestion administrative, du transport et de la logistique

- Assistance à la gestion des organisations et de leurs activités (AGOrA)
- Logistique
- Organisation de transport de marchandises

Famille des métiers de la relation client

- Métiers du commerce et de la vente option A Animation et gestion de l'espace commercial
- Métiers du commerce et de la vente option B Prospection-clientèle et valorisation de l'offre commerciale
- Métiers de l'accueil

Famille des métiers de l'aéronautique

- Aéronautique option avionique

- Aéronautique option système
- Aéronautique option structure
- Aviation générale

Famille des métiers des industries graphiques et de la communication

- Façonnage de produits imprimés, routage
- Réalisations de produits imprimés et plurimédia option A productions graphiques
- Réalisations de produits imprimés et plurimédia option B productions imprimées

Famille des métiers de l'hôtellerie-restauration

- Cuisine
- Commercialisation et services en restauration

Famille des métiers des études et de la modélisation numérique du bâtiment

- Technicien d'études du bâtiment option A études et économie
- Technicien d'études du bâtiment option B assistant en architecture
- Technicien géomètre-topographe

Famille des métiers de la beauté et du bien-être

- Esthétique cosmétique parfumerie
- Métiers de la coiffure

Famille des métiers de la réalisation d'ensembles mécaniques et industriels

- Fonderie
- Microtechniques
- Technicien modelleur
- Technicien en chaudronnerie industrielle

- Traitements des matériaux
- Technicien en réalisation de produits mécaniques option réalisation et suivi de production
- Technicien en réalisation de produits mécaniques option réalisation et maintenance des outillages

Famille des métiers des transitions numérique et énergétique

- Installateur en Chauffage, Climatisation et Énergies renouvelables
- Maintenance et Efficacité Énergétique
- Métiers du Froid et des Énergies Renouvelables
- Métiers de l'électricité et de ses environnements connectés
- Systèmes numériques option A Sécurité et sécurité des infrastructures, de l'habitat et du tertiaire
- Systèmes numériques option B Audiovisuels, réseau et équipements domestiques
- Systèmes numériques option C Réseaux informatiques et systèmes communicants

Famille des métiers de la maintenance des matériels et des véhicules

- Maintenance des véhicules option A Voitures particulières
- Maintenance des véhicules option B Véhicules de transport routier
- Maintenance des véhicules option C motocycles
- Maintenance des matériels option A matériels agricoles
- Maintenance des matériels option B matériels de construction et manutention



- Maintenance des matériels option C matériels d'espaces verts

Famille des métiers du pilotage et de la maintenance d'installations automatisées

- Pilote de ligne de production
- Procédés de la chimie, de l'eau et des papiers-cartons
- Technicien de scierie
- Maintenance des systèmes de productions connectés

Famille des métiers de l'agencement, de la menuiserie et de l'ameublement

- Technicien menuisier agenceur
- Technicien fabrication bois et matériaux associés
- Étude et réalisation d'agencement

Famille des métiers de l'alimentation

- Boucher-charcutier-traiteur
- Boulanger-pâtissier
- Poissonnier-écailler-traiteur

Hors famille de métiers

- Accompagnement, soins et services à la personne

- Animation-Enfance et personnes âgées

- Artisanat et métiers d'art - facteur d'orgues option organier

- Artisanat et métiers d'art - facteur d'orgues option tuyautier

- Artisanat et métiers d'art option communication visuelle pluri-media

- Artisanat et métiers d'art option marchandisage visuel

- Artisanat et métiers d'art option métiers de l'enseigne et de la signalétique

- Artisanat et métiers d'art option tapisserie d'ameublement

- Artisanat et métiers d'art option verrerie scientifique et technique

- Bio-industries de transformation

- Conducteur transport routier marchandises

- Construction des carrosseries

- Cultures marines

- Gestion des pollutions et protection de l'environnement

- Hygiène, propreté, stérilisation

- Maintenance nautique

- Métiers de la mode - vêtements

- Métiers de la sécurité

- Métiers du cuir option chaussures

- Métiers du cuir option maroquinerie

- Métiers du cuir option sellerie garnissage

- Métiers de l'entretien des textiles option A blanchisserie

- Métiers de l'entretien des textiles option B pressing

- Métiers et arts de la pierre

- Modélisation et prototypage 3D

- Optique lunetterie

- Perruquier posticheur

- Photographie

- Plastiques et composites

- Réparation des carrosseries

- Technicien constructeur bois

- Technicien en appareillage orthopédique

- Technicien en prothèse dentaire

- Technicien gaz

- Techniques d'interventions sur installations nucléaires

- Transport fluvial

LES FAMILLES DE MÉTIERS DANS L'ENSEIGNEMENT AGRICOLE

Métiers de l'alimentation bio-industrie-laboratoire

- Bio-industries de transformation
- Laboratoire contrôle qualité

Métiers de la nature – jardin – paysage – forêt

- Aménagements paysagers
- Forêt
- Gestion des milieux naturels et de la faune

Métiers des productions

- Agroéquipement
- Conduite de productions horticoles
- Conduite de productions aquacoles
- Conduite et gestion de l'entreprise agricole
- Conduite et gestion de l'entreprise hippique
- Conduite et gestion de l'entreprise vitivinicole
- Conduite et gestion d'une entreprise du secteur canin et félin

Métiers du conseil vente

- Technicien conseil vente en alimentation
- Technicien conseil vente en animalerie
- Technicien conseil vente univers jardinerie

Hors famille de métiers de l'enseignement agricole

- Services aux personnes et aux territoires
- Technicien en expérimentation animale

J'AI CHOISI LA VOIE PROFESSIONNELLE

Il existe près de 80 spécialités de CAP et 85 bacs professionnels en Bretagne. Agriculture, commerce, ou art sont autant de parcours passionnants à commencer après la 3^e. Témoignages d'élèves et d'apprenti-es heureux-euses...

« Mes études m'ont permis de grandir »

« J'aimais déjà bien cuisiner pour mes amis, donner du sourire aux gens. Je savais que je ne voulais pas faire de longues études et être tout le temps assis. J'avais besoin de concret, de pratique. Ce qui me plaît le plus, c'est de toucher la matière. C'est un peu comme de l'art. J'aime servir les clients, me dépêcher tout en restant calme, concentré, et dresser les assiettes. Mes études m'ont permis de grandir. »

Titouan, élève en terminale bac pro Cuisine

« Je sais pourquoi je me lève le matin »

« Je sais pourquoi je me lève le matin, pourquoi je vais en cours. Le fait de passer des permis de conduire dès la seconde fait grandir parce que conduire, c'est beaucoup de responsabilités en peu de temps. [...] Je suis interne parce que j'habite à 80 km du lycée. Ça ne m'a pas posé de problème de partir de chez moi. Les premières semaines ont été un peu compliquées parce que je ne connaissais personne mais maintenant que j'ai des amis, ça se passe très bien. »

Juliette, élève en terminale bac pro Conducteur transport routier marchandises

« Les cours passent plus vite »

« Dès que ça touche à nos centres d'intérêt, les cours passent plus vite. Ça m'a redonné envie d'aller à l'école, c'est sûr. Les enseignements généraux comme le français et les maths sont intéressants parce qu'ils sont en lien avec le métier. »

Laure, apprentie en CAP Constructeur de réseaux de canalisations de travaux publics

« J'ai une passion pour les travaux publics »

« J'ai une passion pour les travaux publics depuis toute jeune. J'ai choisi de préparer mon diplôme en apprentissage.

Ça me donne de l'expérience pour entrer dans le monde du travail. À l'école, on apprend les bases et on acquiert les connaissances techniques. En entreprise, on applique ensuite ces bases et on les approfondit. On apprend « sur le tas. »

Camille, apprentie en CAP Conducteur d'engins : travaux publics et carrières



SOMMAIRE



J'aime la nature

Je veux m'occuper d'animaux

J'aimerais travailler dehors

La Bretagne est l'une des premières régions agricoles françaises, que ce soit pour la production de lait, l'élevage de porcs, de volailles et la production légumière. Gérées par de véritables chef-fes d'entreprise compétent-es en gestion, management et marketing, les exploitations agricoles recrutent de nombreux-euses salarié-es. Aujourd'hui, de plus en plus de fermes bretonnes s'engagent dans l'agriculture biologique.



SOMMAIRE

CAP AGRICOLE

CAP Agricole Jardinier paysagiste

- A 22 **La Roche-Jaudy** Lycée Pommerit
- 22 **Langueux** Ecole Saint-Ilan
- A 22 **Merdrignac** CFA du Mené
- A 29 **Hanvec** CFA agricole de Kerliver
- A 29 **Plabennec** MFR
- 29 **Plomelin** Lycée de l'horticulture et du paysage de Kerbernez
- A 35 **Redon** ISSAT
- A 35 **Rennes** Lycée Saint-Exupéry de Rennes - The Land
- ◆ 35 **Saint-Aubin-du-Cormier** LP agricole la Lande de Rencontre
- A 35 **Saint-Grégoire** MFR horticole
- A 56 **Auray** Lycée agricole Kerplouz La Salle
- A 56 **Gourin** Lycée Saint-Yves
- A 56 **Hennebont** CFA agricole et horticole le Talhouët
- ◆ 56 **Hennebont** LP agricole le Talhouët - antenne du LPA Le Sullio
- A 56 **Questembert** MFR - antenne CFA MFR de Bretagne

CAP Agricole Maréchal-ferrant

- A 29 **Landivisiau** MFR - antenne CFA MFR de Bretagne

CAP Agricole Métiers de l'agriculture production animale

- A 22 **La Roche-Jaudy** Lycée Pommerit
- A 22 **Plouisy** Lycée agricole Kernilien
- 22 **Quessoy** Lycée La Ville Davy
- A 29 **Fouesnant** Lycée agricole de Quimper Bréhoulou
- A 29 **Ploudaniel** MFR - antenne MFR Plabennec
- 35 **Dol-de-Bretagne** Lycée les Vergers
- A 35 **Janzé** MFR La Jaroussaye
- A 35 **Redon** ISSAT

A 35 Montauban-de-Bretagne MFR

- A 35 **Saint-Aubin-du-Cormier** CFA agricole la Lande de la Rencontre
- 35 **Saint-Symphorien** MFR La Chatière
- A 56 **Gourin** Lycée Saint-Yves
- 56 **Ploërmel** Lycée agricole la Touche
- 56 **Pontivy** LEAP Kerlebost
- A 56 **Questembert** MFR

CAP Agricole Métiers de l'agriculture production végétale : arboriculture, horticulture

- 22 **Langueux** Ecole Saint-Ilan
- A 29 **Morlaix** Lycée de Suscinio
- A 29 **Plabennec** MFR
- 29 **Plomelin** Lycée de l'horticulture et du paysage de Kerbernez
- ◆ 29 **Saint-Pol-de-Léon** Collège Jacques Prévert
- A 35 **Redon** ISSAT
- 35 **Rennes** Lycée Saint-Exupéry de Rennes - The Land
- A 35 **Saint-Grégoire** MFR horticole
- A 56 **Hennebont** CFA agricole et horticole le Talhouët
- ◆ 56 **Hennebont** LP agricole le Talhouët - antenne du LPA Le Sullio

CAP Agricole Métiers de l'agriculture production végétale : grandes cultures

- A 22 **La Roche-Jaudy** Lycée Pommerit
- A 22 **Loudéac** MFR - antenne CFA MFR de Bretagne
- A 29 **Elliant** MFR
- A 35 **Janzé** MFR La Jaroussaye
- A 35 **Montauban-de-Bretagne** MFR
- A 35 **Redon** ISSAT

CAP Agricole Palefrenier soigneur

- A 56 **Questembert** MFR

CAP

CAP Maintenance des matériels option A matériels agricoles

- ◆ A 22 **Lamballe-Armor** Lycée et SEP Henri Avril
- A 35 **Montauban-de-Bretagne** MFR
- ◆ 56 **Locminé** LP Louis Armand

CAP Maintenance des matériels option C matériels d'espaces verts

- A 35 **Saint-Malo** Faculté des métiers - CFA de la Chambre de métiers et de l'artisanat d'Ille et Vilaine
- A 56 **Kervignac** Lycée d'enseignement agricole privé Ker Anna
- ◆ 56 **Locminé** LP Louis Armand

CTM

CTM Toiletteur canin et Félin

- A 22 **Dinan** CFA de la Chambre de métiers et de l'artisanat des Côtes d'Armor

L'offre de formation en apprentissage évolue régulièrement, renseignez-vous auprès des établissements.

 D'INFOS

ideo.bretagne.bzh



Les différents types d'établissements

- CCI** Chambre de commerce et d'industrie
CFA Centre de formation des apprentis
EREA ... Établissement régional d'enseignement adapté
MFR Maison familiale et rurale

- LA** Lycée agricole
LP Lycée professionnel
LPA Lycée professionnel agricole
SEP Section d'enseignement professionnel

BAC PRO

2^{de} pro Métiers de la maintenance des matériels et des véhicules

- ◆ 22 **Lamballe-Armor** Lycée et SEP Henri Avril
- ◆ 22 **Loudéac** Lycée et SEP Fulgence Bienvenüe
- ◆ 22 **Saint-Brieuc** Lycée polyvalent Chaptal
- 22 **Saint-Brieuc** Lycée polyvalent Sacré-Cœur La Salle
- 29 **Brest** LP la Croix Rouge La Salle
- ◆ 29 **Brest** SEP Vauban - site de Lanroze
- ◆ 29 **Carhaix-Plouguer** Lycée polyvalent Paul Sérusier
- 29 **Elliant** MFR
- ◆ 29 **Pont-de-Buis-lès-Quimerch** LP des métiers de l'automobile
- 29 **Pont-l'Abbé** LP Saint-Gabriel
- ◆ 29 **Quimperlé** LP Roz Glas
- 35 **Cesson-Sévigné** Lycée et SEP Frédéric Ozanam
- 35 **Montauban-de-Bretagne** MFR - CFA La Rouvraie
- 35 **Redon** Lycée et SEP Marcel Callo
- ◆ 35 **Rennes** LP Jean Jaurès
- ◆ 35 **Tinténiac** LP Bel Air
- ◆ 56 **Guer** Lycée et SEP Brocéliande
- ◆ 56 **Locminé** LP Louis Armand
- ◆ 56 **Lorient** Lycée polyvalent Jean Baptiste Colbert
- ◆ 56 **Vannes** LP Jean Guéhenno
- 56 **Vannes** Lycée polyvalent Saint-Joseph Lasalle

2^{de} pro Nature - Jardin - Paysage - Forêt

- 22 **Languoux** Ecole Saint-Ilan
- 22 **Loudéac** MFR - antenne CFA MFR de Bretagne
- ◆ 22 **Merdrignac** Lycée du Mené
- ◆ 22 **Quessoy** Lycée La Ville Davy
- ◆ 29 **Châteaulin** Lycée de l'Aulne
- 29 **Lopérec** Lycée agricole le Nivot
- 29 **Plabennec** MFR antenne CFA MFR de Bretagne
- 29 **Plomelin** Lycée de l'horticulture et du paysage de Kerbernez
- 35 **Fougères** Lycée J-B Le Taillandier site Edmond Michelet
- 35 **Guipry-Messac** MFR
- 35 **Redon** ISSAT
- 35 **Rennes** Lycée Saint-Exupéry de Rennes - The Land
- ◆ 35 **Saint-Aubin-du-Cormier** LP agricole la Lande de Rencontre
- 35 **Saint-Grégoire** MFR horticole
- 56 **Auray** Lycée agricole Kerplouz La Salle
- 56 **Locminé** Lycée Anne de Bretagne
- ◆ 56 **Saint-Jean-Brévelay** LP agricole Le Sullio

2^{de} pro Productions

- ◆ 22 **Caulnes** Lycée agricole
- 22 **La Roche-Jaudy** Lycée Pommerit
- 22 **Languoux** Ecole Saint-Ilan
- 22 **Loudéac** MFR - antenne CFA MFR de Bretagne
- ◆ 22 **Plouisy** Lycée agricole Kernilien
- 22 **Quessoy** Lycée La Ville Davy
- ◆ 29 **Châteaulin** Lycée de l'Aulne
- 29 **Elliant** MFR
- ◆ 29 **Fouesnant** Lycée agricole de Quimper Bréhoulou
- 29 **Landivisiau** MFR - antenne CFA MFR de Bretagne
- 29 **Lesneven** IREO - antenne CFA MFR de Bretagne
- 29 **Lopérec** Lycée agricole le Nivot
- ◆ 29 **Morlaix** Lycée de Suscinio
- 29 **Morlaix** MFR Kérozar
- 29 **Plabennec** MFR antenne CFA MFR de Bretagne
- 29 **Pleyben** MFR
- 29 **Ploudaniel** MFR - antenne MFR Plabennec
- 35 **Dol-de-Bretagne** Lycée les Vergers
- 35 **Fougères** MFR
- 35 **Janzé** MFR La Jaroussaye
- 35 **Montauban-de-Bretagne** MFR
- 35 **Montfort-sur-Meu** CFTA de l'Abbaye
- 35 **Redon** ISSAT
- ◆ 35 **Saint-Aubin-du-Cormier** LP agricole la Lande de Rencontre
- 35 **Saint-Grégoire** MFR horticole
- 35 **Saint-Symphorien** MFR La Chatière
- 56 **Gourin** Lycée Saint-Yves
- 56 **Guilliers** MFR
- 56 **Plœrmel** Lycée agricole la Touche
- 56 **Pontivy** LEAP Kerlebobst
- ◆ 56 **Pontivy** LEGTA Le Gros Chêne
- 56 **Questembert** MFR - antenne CFA MFR de Bretagne

Bac pro Agroéquipement

- 22 **La Roche-Jaudy** Lycée Pommerit
- 22 **Loudéac** MFR
- 29 **Elliant** MFR
- ◆ 29 **Morlaix** Lycée de Suscinio (2^{de} et 1^{re} en scolaire et T^{le} en apprentissage)
- 35 **Dol-de-Bretagne** Lycée les Vergers
- 35 **Montauban-de-Bretagne** MFR
- 35 **Redon** ISSAT (apprentissage possible en 1^{re} et T^{le})
- 56 **Gourin** Lycée Saint-Yves (2^{de} en scolaire, 1^{re} et T^{le} en apprentissage)
- 56 **Saint-Jean-Brévelay** LP agricole Le Sullio

Bac pro Aménagements paysagers

- 22 **Languoux** Ecole Saint-Ilan
- 22 **Merdrignac** CFA du Mené (2^{de} en scolaire, 1^{re} et T^{le} en scolaire ou apprentissage)
- ◆ 22 **Merdrignac** Lycée du Mené (2^{de} en scolaire, 1^{re} et T^{le} en scolaire ou apprentissage)
- ◆ 29 **Châteaulin** Lycée de l'Aulne
- 29 **Hanvec** CFA agricole de Kerliver
- 29 **Plabennec** MFR
- 29 **Plomelin** Lycée de l'horticulture et du paysage de Kerbernez
- 35 **Fougères** Lycée J-B Le Taillandier site Edmond Michelet (apprentissage possible en T^{le})
- 35 **Guipry-Messac** MFR
- 35 **Redon** ISSAT
- 35 **Rennes** Groupe Antoine de Saint Exupéry - site Pier Giorgio Frassati (2^{de} en scolaire, 1^{re} et T^{le} en scolaire ou apprentissage)
- ◆ 35 **Saint-Aubin-du-Cormier** LP agricole la Lande de Rencontre
- 35 **Saint-Grégoire** MFR horticole
- 56 **Auray** Lycée agricole Kerplouz La Salle
- 56 **Hennebont** CFA agricole et horticole le Talhouët (apprentissage 1^{re} et T^{le}, admission après une 2^{de} agricole ou un CAP Agricole)
- ◆ 56 **Saint-Jean-Brévelay** LP agricole Le Sullio

Bac pro Conduite de productions horticoles (arbres, arbustes, fruits, fleurs, légumes)

- 22 **Languoux** Ecole Saint-Ilan
- ◆ 29 **Châteaulin** Lycée de l'Aulne
- 29 **Morlaix** Lycée de Suscinio
- 29 **Plabennec** MFR
- 35 **Saint-Grégoire** MFR horticole
- 56 **Hennebont** CFA agricole et horticole le Talhouët
- 56 **Ruffiac** MFR - Antenne CFA MFR de Bretagne

Bac pro Conduite et gestion de l'entreprise agricole polyculture élevage

- ◆ 22 **Caulnes** Lycée agricole
- 22 **La Roche-Jaudy** Lycée Pommerit
- 22 **Loudéac** MFR
- ◆ 22 **Plouisy** Lycée agricole Kernilien
- 22 **Quessoy** Lycée La Ville Davy
- ◆ 29 **Fouesnant** Lycée agricole de Quimper Bréhoulou
- 29 **Landivisiau** MFR - antenne CFA MFR de Bretagne
- 29 **Lesneven** IREO (1^{re} et T^{le} en scolaire ou en apprentissage)
- 29 **Lopérec** Lycée agricole le Nivot (1^{re} et T^{le} en scolaire ou en apprentissage)
- ◆ 29 **Morlaix** Lycée de Suscinio (2^{de} en scolaire, 1^{re} et T^{le} en apprentissage)
- 29 **Morlaix** MFR Kérozar
- 29 **Pleyben** MFR
- 29 **Ploudaniel** MFR
- 35 **Dol-de-Bretagne** Lycée les Vergers
- 35 **Fougères** MFR
- 35 **Janzé** MFR La Jaroussaye (1^{re} et T^{le} en scolaire ou en apprentissage)
- 35 **Montfort-sur-Meu** CFTA de l'Abbaye
- 35 **Redon** ISSAT (1^{re} et T^{le} en scolaire ou en apprentissage)
- ◆ 35 **Saint-Aubin-du-Cormier** LP agricole la Lande de Rencontre

- 35 **Saint-Symphorien** MFR La Chatière
- A 56 **Gourin** Lycée Saint-Yves
(2^{de} en scolaire, 1^{er} et T^{le} en apprentissage)
- A 56 **Ploërmel** Lycée agricole la Touche
(2^{de} en scolaire, 1^{er} et T^{le} en apprentissage)
- 56 **Pontivy** LEAP Kerleboast
- ◆ 56 **Pontivy** LEGTA Le Gros Chêne
- ◆ A 56 **Questembert** MFR
(1^{er} et T^{le} en scolaire ou en apprentissage)

Bac pro Conduite et gestion de l'entreprise hippique

- A 22 **Lamballe-Armor** MFR CFA FCBC
(admission après une 1^{re})
- ◆ 22 **Plouisy** Lycée agricole Kernilien
- A 29 **Landivisiau** MFR
(apprentissage possible en T^{le})
- A 56 **Questembert** MFR

Bac pro Conduite et gestion d'une entreprise du secteur canin et félin

- 22 **La Roche-Jaudy** Lycée Pommerit
- A 56 **Guilliers** MFR

Bac pro Forêt

- A 22 **Loudéac** MFR
- A 29 **Lopérec** Lycée agricole le Nivot
(apprentissage possible en T^{le})

Bac pro Maintenance des matériels option A matériels agricoles

- ◆ A 22 **Lamballe-Armor** Lycée et SEP
Henri Avril
(2^{de} en scolaire, 1^{er} et T^{le} en scolaire ou apprentissage)
- A 29 **Elliant** MFR
(admission après une 2^{de} ou un CAP)
- A 35 **Montauban-de-Bretagne** MFR - CFA
La Rouvraie
- ◆ 56 **Locminé** LP Louis Armand

Bac pro Maintenance des matériels option C matériels d'espaces verts

- ◆ A 22 **Lamballe-Armor** Lycée et SEP
Henri Avril
(2^{de} en scolaire, 1^{er} et T^{le} en scolaire ou apprentissage)
- A 29 **Elliant** MFR
(admission après une 2^{de} ou un CAP)
- A 35 **Saint-Malo** Faculté des métiers - CFA
de la Chambre de métiers et de l'artisanat
d'Ille et Vilaine
- ◆ 56 **Locminé** LP Louis Armand

L'offre de formation en apprentissage évolue régulièrement, renseignez-vous auprès des établissements.

- ◆ Enseignement public voie scolaire
- Enseignement privé voie scolaire
- A Apprentissage



SOMMAIRE 

 D'INFOS
ideo.bretagne.bzh



J'aime organiser, gérer

J'aime le travail soigné

Je veux être utile aux autres



La Bretagne est la première région agroalimentaire française. Cette industrie transforme les matières premières (viande, lait, céréales, sucre, ...) destinées à l'alimentation (plats cuisinés, yaourts, biscuits, confiserie, sodas...). Elle rassemble un ensemble d'activités : conception, transformation, commercialisation, contrôle-qualité des produits alimentaires finis, transport, etc.

CAP AGRICOLE

CAP Agricole Opérateur en industries agroalimentaires option transformation de produits alimentaires

A 35 **Vitré** CFA IFRIA Ouest (Ecole des Métiers de l'Alimentation)

CAP

CAP Conducteur d'installations de production

■ 56 **Lorient** Lycée et SEP Saint-Joseph La Salle
■ 56 **Vannes** Ecole de production de l'ICAM

BAC PRO

2^{de} pro Métiers du pilotage et de la maintenance d'installations automatisées

◆ 22 **Dinan** LP la Fontaine des Eaux
■ 29 **Brest** LP la Croix Rouge La Salle
◆ 29 **Brest** Lycée et SEP Vauban
■ 29 **Landerneau** Lycée et SEP Saint-Joseph Les 2 Rives
■ 29 **Quimper** LP le Likès
◆ 29 **Quimper** Lycée général et technologique et SEP Yves Thépôt
◆ 29 **Quimperlé** LP Roz Glas
■ 35 **Cesson-Sévigné** Lycée et SEP Frédéric Ozanam
◆ 35 **Redon** LP Beaumont
■ 35 **Redon** Lycée et SEP Marcel Callo
◆ 35 **Rennes** LP Jean Jaurès
◆ 35 **Saint-Malo** LP Maupertuis

■ 35 **Vitré** LP et technologique Jeanne d'Arc
◆ 56 **Hennebont** LP Emile Zola
■ 56 **Lorient** Lycée et SEP Saint-Joseph La Salle
■ 56 **Ploërmel** Lycée et SEP La Mennais
■ 56 **Vannes** Lycée polyvalent Saint-Joseph Lasalle

Bac pro Pilote de ligne de production

A 35 **Vitré** LP et technologique Jeanne d'Arc (admission après une 2^{de} ou un CAP)

◆ Enseignement public voie scolaire

■ Enseignement privé voie scolaire

A Apprentissage



J'aime travailler de mes mains

J'ai la bosse du commerce

J'ai le sens du contact

Les professionnel·les de ce secteur peuvent travailler dans différents milieux : la grande distribution, l'artisanat alimentaire et ses commerces de proximité ou encore l'industrie alimentaire. Ces artisan·es ou salarié·es, habiles et soigneux·euses, proposent des produits frais, savoureux et de qualité pour offrir à leurs client·es des moments gourmands. Dans la grande majorité des cas, l'accès aux métiers de bouche s'opère par la voie de l'apprentissage.

CAP

CAP Boucher

- A 22 **Ploufragan** CFA de la Chambre de métiers et de l'artisanat des Côtes d'Armor - Ploufragan
- A 29 **Brest** CFA de la Chambre de commerce et d'industrie métropolitaine Bretagne Ouest
- A 35 **Bruz** Faculté des Métiers - CFA de la Chambre de métiers et de l'artisanat d'Ille et Vilaine - Rennes
- A 35 **Fougères** Faculté des métiers - CFA de la Chambre de métiers et de l'artisanat (CMA) d'Ille et Vilaine
- A 35 **Saint-Malo** Faculté des métiers - CFA de la Chambre de métiers et de l'artisanat d'Ille et Vilaine
- A 56 **Vannes** CFA Chambre de métiers du Morbihan

CAP Boulanger

- A 22 **Dinan** CFA de la Chambre de métiers et de l'artisanat des Côtes d'Armor
- A 22 **Ploufragan** CFA de la Chambre de métiers et de l'artisanat des Côtes d'Armor
- A 29 **Brest** CFA de la Chambre de commerce et d'industrie métropolitaine Bretagne Ouest
- 29 **Concarneau** Lycée et SEP Saint-Joseph Saint-Marc
- A 29 **Quimper** CFA de la Chambre de métiers et de l'artisanat du Finistère
- A 35 **Bruz** Faculté des Métiers - CFA de la Chambre de métiers et de l'artisanat d'Ille et Vilaine

A 35 **Fougères** Faculté des métiers - CFA de la Chambre de métiers et de l'artisanat (CMA) d'Ille et Vilaine

A 35 **Saint-Malo** Faculté des métiers - CFA de la Chambre de métiers et de l'artisanat d'Ille et Vilaine

■ A 56 **Priziac** LP Saint-Michel

A 56 **Vannes** CFA Chambre de métiers du Morbihan

CAP Charcutier-traiteur

- A 22 **Ploufragan** CFA de la Chambre de métiers et de l'artisanat des Côtes d'Armor
- A 29 **Brest** CFA de la Chambre de commerce et d'industrie métropolitaine Bretagne Ouest
- A 29 **Quimper** CFA de la Chambre de métiers et de l'artisanat du Finistère
- A 35 **Bruz** Faculté des Métiers - CFA de la Chambre de métiers et de l'artisanat d'Ille et Vilaine - Rennes
- A 56 **Vannes** CFA Chambre de métiers du Morbihan

CAP Crémier-fromager

- A 22 **Saint-Quay-Portrieux** LP hôtelier la Closerie
- A 56 **Vannes** CFA Chambre de métiers du Morbihan

CAP Glacier fabricant

- A 22 **Ploufragan** CFA de la Chambre de métiers et de l'artisanat des Côtes d'Armor

CAP Pâtissier

- A 22 **Dinan** CFA de la Chambre de métiers et de l'artisanat des Côtes d'Armor
- A 22 **Ploufragan** CFA de la Chambre de métiers et de l'artisanat des Côtes d'Armor
- A 29 **Brest** CFA de la Chambre de commerce et d'industrie métropolitaine Bretagne Ouest
- 29 **Concarneau** Lycée et SEP St-Joseph St-Marc
- A 29 **Quimper** CFA de la Chambre de métiers et de l'artisanat du Finistère
- A 35 **Bruz** Faculté des Métiers - CFA de la Chambre de métiers et de l'artisanat d'Ille et Vilaine - Rennes
- A 35 **Fougères** Faculté des métiers - CFA de la Chambre de métiers et de l'artisanat (CMA) d'Ille et Vilaine
- ◆ 35 **Rennes** LP Louis Guilloux
- A 35 **Rennes** ASCOR
- A 35 **Saint-Malo** Faculté des métiers - CFA de la Chambre de métiers et de l'artisanat d'Ille et Vilaine
- A 56 **Priziac** LP Saint-Michel
- A 56 **Vannes** CFA Chambre de métiers du Morbihan

CAP Poissonnier écailler

- A 29 **Quimper** CFA de la Chambre de métiers et de l'artisanat du Finistère
- A 56 **Lorient** CFA de la ville de Lorient



SOMMAIRE

Les différents types d'établissements

CCI Chambre de commerce et d'industrie

CFA Centre de formation des apprentis

EREA ... Établissement régional d'enseignement adapté

MFR Maison familiale et rurale

LA Lycée agricole

LP Lycée professionnel

LPA Lycée professionnel agricole

SEP Section d'enseignement professionnel

L'offre de formation en apprentissage évolue régulièrement, renseignez-vous auprès des établissements.

+ D'INFOS

ideo.bretagne.bzh



BAC PRO

2^{de} pro Métiers de l'alimentation

- ◆ 22 **Saint-Quay-Portrieux** LP hôtelier la Closerie
- 29 **Concarneau** Lycée et SEP Saint-Joseph Saint-Marc
- 29 **Quimper** Lycée polyvalent Le Paraclet
- ◆ 35 **Rennes** LP Louis Guilloux
- 56 **Priziac** LP Saint-Michel

Bac pro Boucher charcutier traiteur

- A 29 **Brest** CFA de la Chambre de commerce et d'industrie métropolitaine Bretagne Ouest
- A 35 **Vitré** CFA IFRIA Ouest (Ecole des Métiers de l'Alimentation)

Bac pro Boulanger-pâtissier

- A 22 **Dinan** CFA de la Chambre de métiers et de l'artisanat des Côtes d'Armor
- ◆ 22 **Saint-Quay-Portrieux** LP hôtelier la Closerie
- A 29 **Brest** CFA de la Chambre de commerce et d'industrie métropolitaine Bretagne Ouest
- 29 **Concarneau** Lycée et SEP Saint-Joseph Saint-Marc
- A 29 **Quimper** CFA de la Chambre de métiers et de l'artisanat du Finistère
- A 29 **Quimper** Lycée polyvalent Le Paraclet (2^{de} en scolaire, 1^{re} et T^{le} en scolaire ou apprentissage)
- ◆ 35 **Rennes** LP Louis Guilloux
- A 56 **Priziac** LP Saint-Michel

Bac pro Poissonnier écailler traiteur

- A 56 **Lorient** CFA de la ville de Lorient (admission après une 2^{de} ou un CAP)

- ◆ Enseignement public voie scolaire
- Enseignement privé voie scolaire
- A Apprentissage





J'aime travailler de mes mains

J'ai la bosse du commerce

J'ai le sens du contact

L'artisanat d'art consiste à travailler la matière : bois, cuir, verre, pierre, métal... Ces professionnels produisent des objets uniques ou en petite série pour des particuliers, des décorateurs, des designers. Leurs connaissances en histoire de l'art et leur maîtrise des techniques traditionnelles leur permettent d'intervenir sur des chantiers de restauration du patrimoine. Les entreprises de ce secteur sont la plupart du temps de petite taille.



SOMMAIRE

CAP

CAP Ébéniste

- ◆ 29 Landerneau Lycée et SEP de l'Élorn
- ▲ 35 Rennes CFA des Compagnons du Devoir et du Tour de France
- ◆ ▲ 56 Auray LP Bertrand Du Guesclin (2^e année en scolaire ou en apprentissage)

CAP Ferronnier d'art

- ▲ 22 Ploufragan CFA de la Chambre de métiers et de l'artisanat des Côtes d'Armor - Ploufragan

CAP Horlogerie

- ◆ 35 Rennes LP Jean Jaurès

CAP Signalétique et décors graphiques

- ▲ 22 Dinan CFA de la Chambre de métiers et de l'artisanat des Côtes d'Armor - Dinan
- ◆ 56 Auray LP Bertrand Du Guesclin

CAP Staffeur ornemaniste

- ◆ 22 Tréguier LP Joseph Savina

CAP Tapissier-tapissière d'ameublement en décor

- ▲ 22 Tréguier LP Joseph Savina

CAP Tapissier-tapissière d'ameublement en siège

- ▲ 22 Tréguier LP Joseph Savina

BT

BT Métiers de la musique

- 22 Saint-Brieuc Lycée polyvalent Sacré-Coeur La Salle

BAC PRO

Bac pro Artisanat et métiers d'art option Communication visuelle plurimédia

- ◆ 56 Auray LP Bertrand Du Guesclin

Bac pro Artisanat et métiers d'art option Marchandisage visuel

- ◆ 56 Auray LP Bertrand Du Guesclin

Bac pro Artisanat et métiers d'art option Métiers de l'enseigne et de la signalétique

- ◆ 56 Hennebont LP Emile Zola

Bac pro Artisanat et métiers d'art option Tapisserie d'ameublement

- ◆ ▲ 22 Tréguier LP Joseph Savina
- ◆ 56 Auray LP Bertrand Du Guesclin

Les différents types d'établissements

CCI Chambre de commerce et d'industrie

CFA Centre de formation des apprentis

EREA ... Établissement régional d'enseignement adapté

MFR Maison familiale et rurale

LA Lycée agricole

LP Lycée professionnel

LPA Lycée professionnel agricole

SEP Section d'enseignement professionnel

L'offre de formation en apprentissage évolue régulièrement, renseignez-vous auprès des établissements.

+ D'INFOS

ideo.bretagne.bzh

Je suis branché-e high tech

Je veux travailler de mes mains

Réparer, bricoler, j'adore ça



Lorsqu'une voiture, un camion, une moto sont accidentés ou refusent de démarrer, leurs propriétaires s'adressent aux concessionnaires, garagistes ou mécanicien-nés pour identifier la panne, réparer la carrosserie, voire régler une application électronique embarquée défectueuse. Carrossier-ères, mécanicien-nés ou technicien-nés habiles de leurs mains travaillent avec précision et minutie.

CAP

CAP Construction des carrosseries

A 22 **Dinan** CFA de la Chambre de métiers et de l'artisanat des Côtes d'Armor

CAP Maintenance des véhicules option A Voitures particulières

A 22 **Ploufragan** CFA de la Chambre de métiers et de l'artisanat des Côtes d'Armor

◆ A 22 **Saint-Brieuc** Lycée polyvalent Chaptal
(2^e année en scolaire ou en apprentissage)

■ 22 **Saint-Brieuc** Lycée polyvalent Sacré-Cœur La Salle

A 29 **Brest** CFA de la Chambre de commerce et d'industrie métropolitaine Bretagne Ouest

■ 29 **Brest** LP la Croix Rouge La Salle

◆ 29 **Pont-de-Buis-lès-Quimerch** LP des métiers de l'automobile
(2^e année en scolaire ou en apprentissage)

A 29 **Quimper** CFA de la Chambre de métiers et de l'artisanat du Finistère

A 35 **Bruz** Faculté des Métiers - CFA de la Chambre de métiers et de l'artisanat d'Ille et Vilaine

A 35 **Fougères** Faculté des métiers - CFA de la Chambre de métiers et de l'artisanat (CMA) d'Ille et Vilaine

■ 35 **Redon** Lycée et SEP Marcel Callo

◆ 35 **Rennes** LP Jean Jaurès

A 35 **Saint-Malo** Faculté des métiers - CFA de la Chambre de métiers et de l'artisanat d'Ille et Vilaine

A 56 **Lorient** CFA de la ville de Lorient

■ A 56 **Priziac** LP Saint-Michel

A 56 **Vannes** CFA Chambre de métiers du Morbihan

■ 56 **Vannes** Lycée polyvalent Saint-Joseph Lasalle

CAP Maintenance des véhicules option B Véhicules de transport routier

A 22 **Dinan** CFA de la Chambre de métiers et de l'artisanat des Côtes d'Armor

A 35 **Montauban-de-Bretagne** MFR - CFA La Rouvraie

A 56 **Lorient** CFA de la ville de Lorient

CAP Maintenance des véhicules option C Motocycles

A 35 **Bruz** Faculté des Métiers - CFA de la Chambre de métiers et de l'artisanat d'Ille et Vilaine

◆ 35 **Rennes** LP Jean Jaurès

◆ 56 **Vannes** LP Jean Guéhennou

CAP Peinture en carrosserie

A 22 **Dinan** CFA de la Chambre de métiers et de l'artisanat des Côtes d'Armor

◆ 35 **Redon** EREA Jean Bart

◆ A 56 **Etel** LP Emile James

(2^e année en scolaire ou en apprentissage)

CAP Réparation des carrosseries

A 22 **Dinan** CFA de la Chambre de métiers et de l'artisanat des Côtes d'Armor

A 29 **Brest** CFA de la Chambre de commerce et d'industrie métropolitaine Bretagne Ouest

◆ A 29 **Pont-de-Buis-lès-Quimerch** LP des métiers de l'automobile

A 29 **Quimper** CFA de la Chambre de métiers et de l'artisanat du Finistère

A 35 **Bruz** Faculté des Métiers - CFA de la Chambre de métiers et de l'artisanat d'Ille et Vilaine - Rennes

◆ 35 **Redon** EREA Jean Bart

◆ 35 **Tinténiac** LP Bel Air

◆ A 56 **Etel** LP Emile James
(2^e année en scolaire ou en apprentissage)

A 56 **Vannes** CFA Chambre de métiers du Morbihan

BAC PRO

2^{de} pro Métiers de la maintenance des matériels et des véhicules

◆ 22 **Lamballe-Armor** Lycée et SEP Henri Avril

◆ 22 **Loudéac** Lycée et SEP Fulgence Bienvenue

◆ 22 **Saint-Brieuc** Lycée polyvalent Chaptal

■ 22 **Saint-Brieuc** Lycée polyvalent Sacré-Cœur La Salle

◆ Enseignement public voie scolaire

■ Enseignement privé voie scolaire

A Apprentissage

- 29 **Brest** LP la Croix Rouge La Salle
- ◆ A 29 **Brest** SEP Vauban - site de Lanroze
- ◆ 29 **Carhaix-Plouguer** Lycée polyvalent Paul Sérusier
- 29 **Elliant** MFR
- ◆ 29 **Pont-de-Buis-lès-Quimerch** LP des métiers de l'automobile
- 29 **Pont-l'Abbé** LP Saint-Gabriel
- ◆ 29 **Quimperlé** LP Roz Glas
- 35 **Cesson-Sévigné** Lycée et SEP Frédéric Ozanam
- 35 **Montauban-de-Bretagne** MFR - CFA La Rouvraie
- 35 **Redon** Lycée et SEP Marcel Callo
- ◆ 35 **Rennes** LP Jean Jaurès
- ◆ 35 **Tinténiac** LP Bel Air
- ◆ 56 **Guer** Lycée et SEP Brocéliande
- ◆ 56 **Locminé** LP Louis Armand
- ◆ 56 **Lorient** Lycée polyvalent Jean Baptiste Colbert
- ◆ 56 **Vannes** LP Jean Guéhenno
- 56 **Vannes** Lycée polyvalent Saint-Joseph Lasalle

Bac pro Construction des carrosseries

- A 22 **Dinan** CFA de la Chambre de métiers et de l'artisanat des Côtes d'Armor

Bac pro Maintenance des véhicules option A Voitures particulières

- ◆ A 22 **Loudéac** Lycée et SEP Fulgence Bienvenue (apprentissage possible en T¹)
- A 22 **Ploufragan** CFA de la Chambre de métiers et de l'artisanat des Côtes d'Armor
- ◆ A 22 **Saint-Brieuc** Lycée polyvalent Chaptal
- 22 **Saint-Brieuc** Lycée polyvalent Sacré-Cœur La Salle
- A 29 **Brest** CFA de la Chambre de commerce et d'industrie métropolitaine Bretagne Ouest
- A 29 **Brest** LP la Croix Rouge La Salle (2^{de} en scolaire, 1^{er} et T¹ en scolaire ou apprentissage)
- ◆ 29 **Brest** SEP Vauban - site de Lanroze (apprentissage possible en T¹)
- ◆ 29 **Carhaix-Plouguer** Lycée polyvalent Paul Sérusier
- ◆ A 29 **Pont-de-Buis-lès-Quimerch** LP des métiers de l'automobile (2^{de} en scolaire, 1^{er} et T¹ en scolaire ou apprentissage)
- A 29 **Pont-l'Abbé** LP Saint-Gabriel (2^{de} en scolaire, 1^{er} et T¹ en scolaire ou apprentissage)
- A 29 **Quimper** CFA de la Chambre de métiers et de l'artisanat du Finistère
- A 35 **Bruz** Faculté des Métiers - CFA de la Chambre de métiers et de l'artisanat d'Ille et Vilaine - Rennes

- A 35 **Cesson-Sévigné** Lycée et SEP Frédéric Ozanam (apprentissage possible en T¹)
- 35 **Redon** Lycée et SEP Marcel Callo
- ◆ 35 **Rennes** LP Jean Jaurès
- ◆ 35 **Tinténiac** LP Bel Air
- ◆ A 56 **Lorient** Lycée polyvalent Jean Baptiste Colbert
- A 56 **Vannes** CFA Chambre de métiers du Morbihan
- ◆ A 56 **Vannes** LP Jean Guéhenno (apprentissage possible en T¹)
- 56 **Vannes** Lycée polyvalent Saint-Joseph Lasalle

Bac pro Maintenance des véhicules option B Véhicules de transport routier

- A 22 **Dinan** CFA de la Chambre de métiers et de l'artisanat des Côtes d'Armor
- ◆ A 22 **Lamballe-Armor** Lycée et SEP Henri Avril (2^{de} en scolaire, 1^{er} et T¹ en scolaire ou apprentissage)
- ◆ 29 **Carhaix-Plouguer** Lycée polyvalent Paul Sérusier
- A 29 **Pont-l'Abbé** LP Saint-Gabriel (apprentissage possible en T¹)

- A 35 **Montauban-de-Bretagne** MFR - CFA La Rouvraie
- ◆ 35 **Tinténiac** LP Bel Air
- ◆ A 56 **Guer** Lycée et SEP Brocéliande (2^{de} en scolaire, 1^{er} et T¹ en apprentissage)
- A 56 **Lorient** CFA de la ville de Lorient

Bac pro Maintenance des véhicules option C Motocycles

- ◆ A 22 **Loudéac** Lycée et SEP Fulgence Bienvenue (apprentissage possible en T¹)
- ◆ 29 **Quimperlé** LP Roz Glas
- A 35 **Bruz** Faculté des Métiers - CFA de la Chambre de métiers et de l'artisanat d'Ille et Vilaine - Rennes
- ◆ 35 **Rennes** LP Jean Jaurès

Bac pro Réparation des carrosseries

- A 22 **Dinan** CFA de la Chambre de métiers et de l'artisanat des Côtes d'Armor
- A 29 **Brest** CFA de la Chambre de commerce et d'industrie métropolitaine Bretagne Ouest
- ◆ A 29 **Pont-de-Buis-lès-Quimerch** LP des métiers de l'automobile
- ◆ 35 **Tinténiac** LP Bel Air
- ◆ 56 **Etel** LP Emile James



Les différents types d'établissements

- CCI Chambre de commerce et d'industrie
- CFA Centre de formation des apprentis
- EREA ... Établissement régional d'enseignement adapté
- MFR Maison familiale et rurale

- LA Lycée agricole
- LP Lycée professionnel
- LPA Lycée professionnel agricole
- SEP Section d'enseignement professionnel

L'offre de formation en apprentissage évolue régulièrement, renseignez-vous auprès des établissements.

+ D'INFOS

ideo.bretagne.bzh



J'aime organiser, gérer

J'aime bouger

Je veux travailler de mes mains

Le bâtiment est un secteur clé de l'économie bretonne dont l'activité se répartit quasiment à égalité entre la construction neuve et la rénovation. De la conception à la réalisation, des fondations à l'aménagement, de nombreux-euses professionnel-les interviennent. Il y a plus de trente métiers dans le bâtiment et ils demandent tous des compétences spécifiques. Les salarié-es de la filière bois travaillent surtout dans la menuiserie, la charpente et l'ameublement.

CAP

CAP Carreleur mosaïste

- A 22 **Plérin** CFA du bâtiment des Côtes d'Armor
- ◆ A 29 **Pleyben** LP du bâtiment
- A 29 **Quimper** CFA du bâtiment du Finistère
- A 35 **Fougères** Faculté des métiers- CFA de la Chambre de métiers et de l'artisanat (CMA) d'Ille et Vilaine
- ◆ 35 **Rennes** EREA Magda Hollander-Lafon
- A 35 **Saint-Grégoire** CFA du bâtiment d'Ille et Vilaine
- A 56 **Vannes** CFA du bâtiment du Morbihan

CAP Charpentier bois

- A 22 **Plérin** CFA du bâtiment des Côtes d'Armor
- A 22 **Quintin** LP Jean Monnet
- ◆ 35 **Dol-de-Bretagne** LP Alphonse Pellé
- A 35 **Fougères** Faculté des métiers- CFA de la Chambre de métiers et de l'artisanat (CMA) d'Ille et Vilaine
- A 35 **Rennes** CFA des Compagnons du Devoir et du Tour de France
- ◆ A 56 **Pontivy** LP du Blavet (2^e année en scolaire ou en apprentissage)
- A 56 **Vannes** CFA du bâtiment du Morbihan

CAP Constructeur d'ouvrages en béton armé

- ◆ 22 **Saint-Brieuc** LP Eugène Freyssinet
- A 35 **Saint-Grégoire** CFA du bâtiment d'Ille et Vilaine

CAP Couvreur

- A 22 **Plérin** CFA du bâtiment des Côtes d'Armor
- A 29 **Quimper** CFA du bâtiment du Finistère
- A 35 **Rennes** CFA des Compagnons du Devoir et du Tour de France
- A 35 **Saint-Grégoire** CFA du bâtiment d'Ille et Vilaine
- ◆ A 56 **Pontivy** LP du Blavet (1^{re} en année scolaire et 2^{ème} année en apprentissage)
- A 56 **Vannes** CFA du bâtiment du Morbihan

CAP interventions en maintenance technique des bâtiments

- A 22 **Ploubazlanec** LP Kersa la Salle
- A 29 **Plabennec** MFR antenne CFA MFR de Bretagne

- A 35 **Saint-Grégoire** Maison familiale urbaine
- A 56 **Ploemeur** EREA les Pins

CAP Maçon

- A 22 **Plérin** CFA du bâtiment des Côtes d'Armor
- ◆ A 22 **Quintin** LP Jean Monnet
- ◆ 29 **Brest** Lycée Dupuy de Lôme
- ◆ A 29 **Pleyben** LP du bâtiment
- A 29 **Quimper** CFA du bâtiment du Finistère
- A 35 **Fougères** Faculté des métiers- CFA de la Chambre de métiers et de l'artisanat (CMA) d'Ille et Vilaine
- ◆ A 35 **Redon** LP Beaumont (2^e année en scolaire ou en apprentissage)
- A 35 **Rennes** CFA des Compagnons du Devoir et du Tour de France
- ◆ 35 **Rennes** EREA Magda Hollander-Lafon
- ◆ 35 **Rennes** Lycée et SEP Pierre Mendès France
- A 35 **Saint-Grégoire** CFA du bâtiment d'Ille et Vilaine
- ◆ 56 **Ploemeur** EREA les Pins
- A 56 **Vannes** CFA du bâtiment du Morbihan

CAP Marbrier du bâtiment et de la décoration

- A 35 **Louvigné-du-Désert** CFA UNICEM

CAP Menuisier aluminium-verre

- A 22 **Plérin** CFA du bâtiment des Côtes d'Armor

CAP Menuisier fabricant

- A 22 **Dinan** CFA de la Chambre de métiers et de l'artisanat des Côtes d'Armor
- ◆ A 22 **Guingamp** LP Jules Verne
- A 22 **Ploufragan** CFA de la Chambre de métiers et de l'artisanat des Côtes d'Armor
- A 22 **Quintin** LP Jean Monnet
- A 29 **Quimper** CFA du bâtiment du Finistère
- ◆ A 35 **Dol-de-Bretagne** LP Alphonse Pellé (2^e année en scolaire ou en apprentissage)
- A 35 **Fougères** Faculté des métiers- CFA de la Chambre de métiers et de l'artisanat (CMA) d'Ille et Vilaine
- ◆ 35 **Redon** LP Beaumont
- A 35 **Rennes** CFA des Compagnons du Devoir et du Tour de France
- ◆ 35 **Rennes** Lycée et SEP Pierre Mendès France

- A 35 **Saint-Grégoire** CFA du bâtiment d'Ille et Vilaine

- ◆ 56 **Port-Louis** LP Julien Crozet

- A 56 **Priziac** LP Saint-Michel

- A 56 **Vannes** CFA du bâtiment du Morbihan

- 56 **Vannes** Lycée polyvalent St-Joseph Lasalle

CAP Menuisier installateur

- A 22 **Dinan** CFA de la Chambre de métiers et de l'artisanat des Côtes d'Armor
- A 22 **Ploufragan** CFA de la Chambre de métiers et de l'artisanat des Côtes d'Armor
- ◆ A 29 **Pleyben** LP du bâtiment
- A 29 **Quimper** CFA du bâtiment du Finistère
- A 35 **Fougères** Faculté des métiers- CFA de la Chambre de métiers et de l'artisanat (CMA) d'Ille et Vilaine
- A 35 **Saint-Grégoire** CFA du bâtiment d'Ille et Vilaine
- ◆ 56 **Ploemeur** EREA les Pins
- A 56 **Vannes** CFA du bâtiment du Morbihan

CAP Métallier

- ◆ A 22 **Guingamp** LP Jules Verne (2^e année en scolaire ou en apprentissage)
- A 22 **Plérin** CFA du bâtiment des Côtes d'Armor
- ◆ 29 **Brest** Lycée et SEP Vauban
- A 35 **Rennes** CFA des Compagnons du Devoir et du Tour de France
- ◆ A 35 **Rennes** Lycée et SEP Pierre Mendès France
- A 56 **Priziac** LP Saint-Michel
- ◆ A 56 **Vannes** LP Jean Guéhenno

◆ Enseignement public voie scolaire

■ Enseignement privé voie scolaire

A Apprentissage



CAP Métiers du plâtre et de l'isolation

- A 22 **Plérin** CFA du bâtiment des Côtes d'Armor
- A 29 **Quimper** CFA du bâtiment du Finistère
- A 35 **Fougères** Faculté des métiers- CFA de la Chambre de métiers et de l'artisanat (CMA) d'Ille et Vilaine
- A 56 **Vannes** CFA du bâtiment du Morbihan

CAP Monteur en installations sanitaires

- A 22 **Plérin** CFA du bâtiment des Côtes d'Armor
- ◆ 22 **Saint-Brieuc** LP Eugène Freyssinet
- ◆ A 29 **Pleyben** LP du bâtiment
- A 29 **Quimper** CFA du bâtiment du Finistère
- A 35 **Saint-Grégoire** CFA du bâtiment d'Ille et Vilaine
- ◆ 35 **Vitré** LP la Champagne
- 56 **Lorient** Lycée et SEP Saint-Joseph La Salle
- ◆ 56 **Ploemeur** EREA les Pins
- ◆ A 56 **Pontivy** LP du Blavet (2^e année en scolaire ou en apprentissage)
- A 56 **Vannes** CFA du bâtiment du Morbihan

CAP Monteur en installations thermiques

- A 22 **Plérin** CFA du bâtiment des Côtes d'Armor
- ◆ A 29 **Pleyben** LP du bâtiment
- ◆ 35 **Rennes** Lycée et SEP Pierre Mendès France
- ◆ 35 **Vitré** LP la Champagne
- 56 **Lorient** Lycée et SEP Saint-Joseph La Salle
- A 56 **Vannes** CFA du bâtiment du Morbihan

CAP Peintre applicateur de revêtements

- A 22 **Plérin** CFA du bâtiment des Côtes d'Armor
- A 22 **Saint-Brieuc** Collège Jean Macé
- ◆ 29 **Brest** Lycée Dupuy de Lôme
- A 29 **Quimper** CFA du bâtiment du Finistère
- ◆ 35 **Rennes** EREA Magda Hollander-Lafon
- A 35 **Saint-Grégoire** CFA du bâtiment d'Ille et Vilaine
- A 35 **Saint-Malo** Faculté des métiers- CFA de la Chambre de métiers et de l'artisanat d'Ille et Vilaine
- ◆ 35 **Vitré** LP la Champagne
- ◆ A 56 **Ploemeur** EREA les Pins
- ◆ 56 **Pontivy** LP du Blavet
- A 56 **Priziac** LP Saint-Michel
- A 56 **Vannes** CFA du bâtiment du Morbihan

CAP Tailleur de pierre

- ◆ A 22 **Quintin** LP Jean Monnet
- A 35 **Louvigné-du-Désert** CFA UNICEM

BAC PRO

2^{de} pro Métiers de la construction durable, du bâtiment et des travaux publics

- ◆ 22 **Quintin** LP Jean Monnet

- ◆ 22 **Saint-Brieuc** LP Eugène Freyssinet
- ◆ 29 **Brest** Lycée Dupuy de Lôme
- 29 **Landerneau** Lycée et SEP Saint-Joseph Les 2 Rives
- ◆ 29 **Pleyben** LP du bâtiment
- ◆ 29 **Quimper** Lycée général et technologique et SEP Yves Thépôt
- ◆ 35 **Rennes** Lycée et SEP Pierre Mendès France
- ◆ 35 **Vitré** LP la Champagne
- ◆ 56 **Pontivy** LP du Blavet

2^{de} pro Métiers de l'agencement, de la menuiserie et de l'ameublement

- ◆ 22 **Quintin** LP Jean Monnet
- ◆ 22 **Saint-Brieuc** LP Eugène Freyssinet
- 22 **Saint-Brieuc** Lycée polyvalent Sacré-Cœur La Salle
- ◆ 22 **Tréguier** LP Joseph Savina
- ◆ 29 **Landerneau** Lycée et SEP de l'Élorn
- 29 **Landerneau** Lycée et SEP Saint-Joseph Les 2 Rives
- ◆ 29 **Pleyben** LP du bâtiment
- 35 **Cesson-Sévigné** Lycée et SEP Frédéric Ozanam
- ◆ 35 **Dol-de-Bretagne** LP Alphonse Pellé
- ◆ 35 **Redon** LP Beaumont
- ◆ 35 **Rennes** Lycée et SEP Pierre Mendès France
- ◆ 35 **Vitré** LP la Champagne
- ◆ 56 **Pontivy** LP du Blavet
- ◆ 56 **Port-Louis** LP Julien Crozet
- 56 **Vannes** Lycée polyvalent Saint-Joseph Lasalle

2^{de} pro Métiers des études et de la modélisation numérique du bâtiment

- ◆ 22 **Saint-Brieuc** LP Eugène Freyssinet
- ◆ 29 **Brest** Lycée Dupuy de Lôme
- 29 **Quimper** LP le Likès
- ◆ 35 **Rennes** Lycée et SEP Pierre Mendès France
- 35 **Saint-Malo** LP Institution Saint Malo la Providence
- 35 **Vitré** LP et technologique Jeanne d'Arc
- ◆ 56 **Pontivy** LP du Blavet

2^{de} pro Métiers des transitions numérique et énergétique

- ◆ 22 **Dinan** LP la Fontaine des Eaux
- ◆ 22 **Guingamp** LP Jules Verne
- ◆ 22 **Lannion** LP Félix le Dantec
- ◆ 22 **Loudéac** Lycée et SEP Fulgence Bienvenüe
- 22 **Ploubazlanec** LP Kersa la Salle
- ◆ 22 **Saint-Brieuc** LP Eugène Freyssinet
- ◆ 22 **Saint-Brieuc** Lycée polyvalent Chaptal
- 22 **Saint-Brieuc** Lycée polyvalent Sacré-Cœur La Salle

- 29 **Brest** LP la Croix Rouge La Salle
- ◆ 29 **Brest** Lycée Dupuy de Lôme
- ◆ 29 **Brest** Lycée et SEP Vauban
- ◆ 29 **Carhaix-Plouguer** Lycée polyvalent Paul Sérusier
- ◆ 29 **Concarneau** Lycée polyvalent Pierre Guéguin
- 29 **Landerneau** Lycée et SEP Saint-Joseph Les 2 Rives
- ◆ 29 **Morlaix** LP Tristan Corbière
- ◆ 29 **Pleyben** LP du bâtiment
- ◆ 29 **Pont-l'Abbé** LP Laënnec
- 29 **Quimper** LP le Likès
- ◆ 29 **Quimper** Lycée général et technologique et SEP Yves Thépôt
- 35 **Cesson-Sévigné** Lycée et SEP Frédéric Ozanam
- 35 **Fougères** Lycée polyvalent J-B Le Taillandier site Saint-Joseph
- 35 **Montauban-de-Bretagne** Lycée et SEP La Providence
- 35 **Redon** Lycée et SEP Marcel Callo
- ◆ 35 **Rennes** LP Charles Tillon
- ◆ 35 **Rennes** LP et SGT Coëtlogon
- ◆ 35 **Rennes** LP Jean Jaurès
- ◆ 35 **Rennes** Lycée et SEP Pierre Mendès France
- 35 **Saint-Malo** LP Institution Saint Malo la Providence
- ◆ 35 **Saint-Malo** LP Maupertuis
- ◆ 35 **Vitré** LP la Champagne
- 35 **Vitré** LP et technologique Jeanne d'Arc
- ◆ 56 **Hennebont** LP Emile Zola
- ◆ 56 **Josselin** LP Ampère
- ◆ 56 **Lorient** Lycée polyvalent J B Colbert
- 56 **Lorient** Lycée et SEP Saint-Joseph La Salle
- 56 **Ploërmel** Lycée et SEP La Mennais
- ◆ 56 **Pontivy** LP du Blavet
- ◆ 56 **Pontivy** Lycée et SEP Jeanne d'Arc Saint-Ivy
- ◆ 56 **Port-Louis** LP Julien Crozet
- ◆ 56 **Vannes** LP Jean Guéhenno
- 56 **Vannes** Lycée polyvalent St-Joseph Lasalle

Bac pro Aménagement et finition du bâtiment

- A 22 **Plérin** CFA du bâtiment des Côtes d'Armor
- ◆ 22 **Saint-Brieuc** LP Eugène Freyssinet
- ◆ A 29 **Brest** Lycée Dupuy de Lôme (apprentissage possible en T^{1e})
- A 29 **Landerneau** Lycée et SEP Saint-Joseph Les 2 Rives (apprentissage possible en T^{1e})
- A 35 **Saint-Malo** Faculté des métiers- CFA de la Chambre de métiers et de l'artisanat d'Ille et Vilaine
- ◆ 35 **Vitré** LP la Champagne
- A 56 **Ploemeur** EREA les Pins (admission après une 2^{de} ou un CAP)
- ◆ A 56 **Pontivy** LP du Blavet (1^{re} et T^{1e} en scolaire ou en apprentissage)

Les différents types d'établissements

- CCI Chambre de commerce et d'industrie
- CFA Centre de formation des apprentis
- EREA ... Établissement régional d'enseignement adapté
- MFR Maison familiale et rurale

- LA Lycée agricole
- LP Lycée professionnel
- LPA Lycée professionnel agricole
- SEP Section d'enseignement professionnel

L'offre de formation en apprentissage évolue régulièrement, renseignez-vous auprès des établissements.

+ D'INFOS

ideo.bretagne.bzh



Bac pro Étude et réalisation d'agencement

- ◆ 22 **Saint-Brieuc** LP Eugène Freyssinet
- ◆ 29 **Landerneau** Lycée et SEP de l'Élorn
- A 35 **Cesson-Sévigné** Lycée et SEP Frédéric Ozanam (2^{de} et 1^{re} en scolaire et T^{le} en apprentissage)

Bac pro Installateur en chauffage, climatisation et énergies renouvelables

- A 22 **Plérin** CFA du bâtiment des Côtes d'Armor
- ◆ 22 **Saint-Brieuc** LP Eugène Freyssinet
- 22 **Saint-Brieuc** Lycée polyvalent Sacré-Cœur La Salle
- ◆ A 29 **Brest** Lycée Dupuy de Lôme (apprentissage possible en T^{le})
- ◆ A 29 **Pleyben** LP du bâtiment
- A 29 **Quimper** CFA du bâtiment du Finistère
- ◆ 35 **Rennes** Lycée et SEP Pierre Mendès France
- A 35 **Saint-Grégoire** CFA du bâtiment d'Ille et Vilaine
- A 56 **Lorient** Lycée et SEP St-Joseph La Salle (apprentissage possible en T^{le})
- ◆ A 56 **Pontivy** LP du Blavet (2^{de} en scolaire, 1^{re} et T^{le} en scolaire ou apprentissage)

Bac pro maintenance et efficacité énergétique

- ◆ 35 **Rennes** Lycée et SEP Pierre Mendès France
- A 56 **Lorient** Lycée et SEP Saint-Joseph La Salle (recrutement en T^{le})
- ◆ 56 **Pontivy** LP du Blavet

Bac pro Menuiserie aluminium-verre

- ◆ 35 **Rennes** Lycée et SEP Pierre Mendès France

Bac pro Métiers du froid et des énergies renouvelables

- ◆ 22 **Dinan** LP la Fontaine des Eaux
- ◆ A 29 **Concarneau** Lycée polyvalent Pierre Guéguin
- A 56 **Lorient** Lycée et SEP Saint-Joseph La Salle (apprentissage possible en T^{le})

Bac pro Ouvrages du bâtiment : métallerie

- ◆ A 29 **Quimper** Lycée général et technologique et SEP Yves Thépôt
- ◆ 35 **Rennes** Lycée et SEP Pierre Mendès France
- A 56 **Lorient** GRETA de Bretagne Sud (admission après une 2^{de} ou un CAP)

Bac pro Technicien constructeur bois

- ◆ A 22 **Quintin** LP Jean Monnet
- A 22 **Saint-Brieuc** Lycée polyvalent Sacré-Cœur La Salle (2^{de} en scolaire, 1^{re} et T^{le} en scolaire ou apprentissage)
- ◆ 29 **Brest** Lycée Dupuy de Lôme
- ◆ A 29 **Pleyben** LP du bâtiment
- ◆ 35 **Dol-de-Bretagne** LP Alphonse Pellé
- ◆ 35 **Redon** LP Beaumont
- ◆ 35 **Rennes** Lycée et SEP Pierre Mendès France
- 56 **Vannes** Lycée polyvalent Saint-Joseph Lasalle

Bac pro Technicien de fabrication bois et matériaux associés

- ◆ 29 **Landerneau** Lycée et SEP de l'Élorn

Bac pro Technicien d'études du bâtiment option A études et économie

- ◆ A 22 **Saint-Brieuc** LP Eugène Freyssinet (apprentissage possible en T^{le})
- ◆ 29 **Brest** Lycée Dupuy de Lôme
- 29 **Quimper** LP le Likès
- ◆ 35 **Rennes** Lycée et SEP Pierre Mendès France
- 35 **Saint-Malo** LP Institution Saint Malo la Providence
- 35 **Vitré** LP et technologique Jeanne d'Arc
- ◆ A 56 **Pontivy** LP du Blavet (apprentissage possible en 1^{re} et T^{le})

Bac pro Technicien d'études du bâtiment option B assistant en architecture

- ◆ A 22 **Saint-Brieuc** LP Eugène Freyssinet (apprentissage possible en T^{le})
- ◆ 29 **Brest** Lycée Dupuy de Lôme (apprentissage possible en 1^{re} et T^{le})

- 29 **Quimper** LP le Likès
- ◆ 35 **Rennes** Lycée et SEP Pierre Mendès France
- 35 **Vitré** LP et technologique Jeanne d'Arc

Bac pro Technicien du bâtiment : organisation et réalisation du gros oeuvre

- ◆ A 22 **Quintin** LP Jean Monnet
- ◆ 29 **Brest** Lycée Dupuy de Lôme
- A 29 **Landerneau** Lycée et SEP Saint-Joseph Les 2 Rives (apprentissage possible en T^{le})
- ◆ 35 **Rennes** Lycée et SEP Pierre Mendès France
- A 35 **Saint-Grégoire** CFA du bâtiment d'Ille et Vilaine

Bac pro Technicien menuisier-agenceur

- ◆ A 22 **Quintin** LP Jean Monnet
- ◆ 22 **Saint-Brieuc** LP Eugène Freyssinet
- 22 **Saint-Brieuc** Lycée polyvalent Sacré-Cœur La Salle
- ◆ 22 **Tréguier** LP Joseph Savina
- ◆ 29 **Landerneau** Lycée et SEP de l'Élorn
- A 29 **Landerneau** Lycée et SEP Saint-Joseph Les 2 Rives (apprentissage possible en T^{le})
- ◆ A 29 **Pleyben** LP du bâtiment
- 35 **Cesson-Sévigné** Lycée et SEP Frédéric Ozanam
- ◆ 35 **Dol-de-Bretagne** LP Alphonse Pellé
- ◆ 35 **Redon** LP Beaumont
- ◆ 35 **Rennes** Lycée et SEP Pierre Mendès France
- ◆ 35 **Vitré** LP la Champagne
- ◆ A 56 **Pontivy** LP du Blavet (apprentissage possible en 1^{re} et T^{le})
- ◆ 56 **Port-Louis** LP Julien Crozet
- A 56 **Vannes** CFA du bâtiment du Morbihan
- 56 **Vannes** Lycée polyvalent Saint-Joseph Lasalle

- ◆ Enseignement public voie scolaire
- Enseignement privé voie scolaire
- A Apprentissage

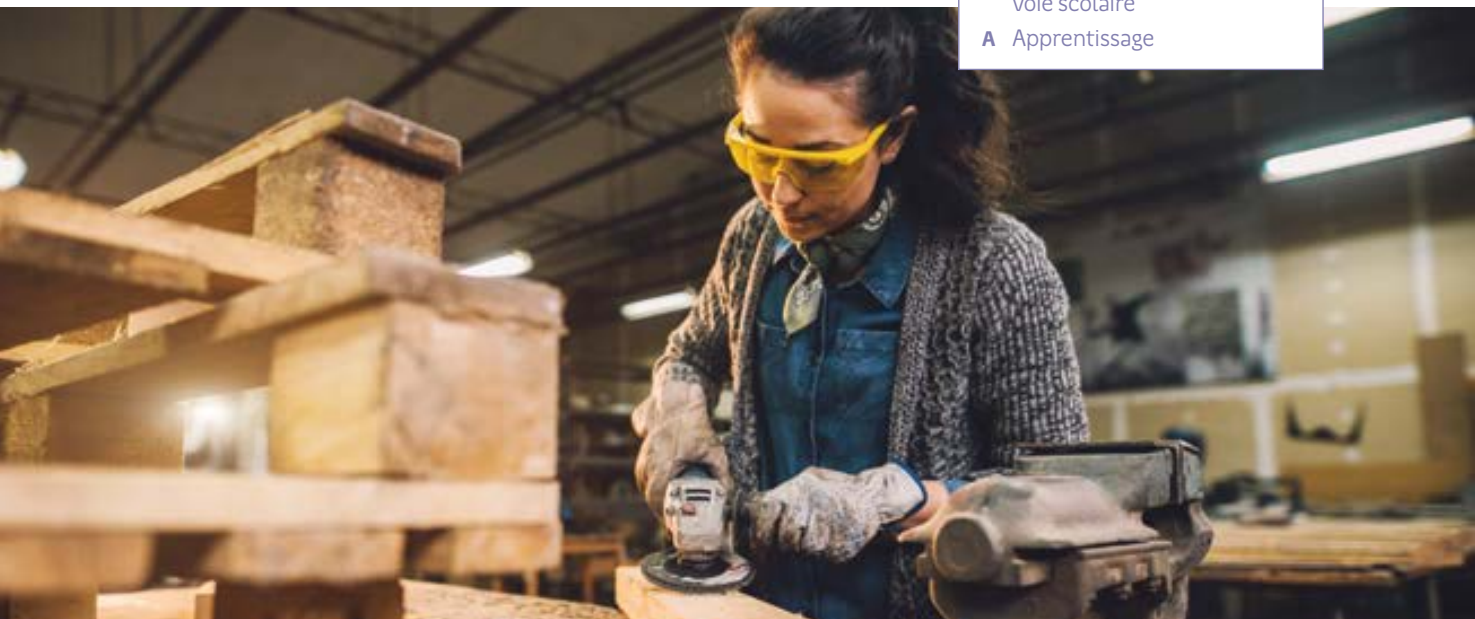



J'ai le sens du contact

Je veux travailler de mes mains

J'aime le travail soigné

Le secteur rassemble les métiers de la coiffure et des soins du corps : esthéticien-nes, coiffeur-euses, barbier-ères, manucures... Ces professionnel-les travaillent dans des salons de coiffure, des instituts de beauté, des centres de remise en forme, des magasins de cosmétiques ou à domicile. Ils-Elles peuvent également choisir de s'installer à leur compte.

CAP

CAP Esthétique cosmétique parfumerie

- A 22 **Guingamp** Lycée Montbareil
- A 29 **Brest** Sylvya Terrade Brest - Epsilon
- A 29 **Brest** CFA de la Chambre de commerce et d'industrie métropolitaine Bretagne Ouest
- A 35 **Fougères** Groupe Sylvya Terrade
- A 35 **Rennes** Ecole Le Cozic - Groupe Sylvya Terrade
- A 35 **Rennes** ASCOR

CAP Métiers de la coiffure

- A 22 **Dinan** CFA de la Chambre de métiers et de l'artisanat des Côtes d'Armor
- A 22 **Guingamp** Lycée Montbareil
- A 22 **Ploufragan** CFA de la Chambre de métiers et de l'artisanat des Côtes d'Armor
- A 29 **Brest** Sylvya Terrade Brest - Epsilon
- A 29 **Brest** CFA de la Chambre de commerce et d'industrie métropolitaine Bretagne Ouest

- A 29 **Quimper** CFA de la Chambre de métiers et de l'artisanat du Finistère
- A 29 **Quimper** EFPEC
- A 35 **Bruz** Faculté des Métiers - CFA de la Chambre de métiers et de l'artisanat d'Ille et Vilaine
- A 35 **Fougères** Faculté des métiers - CFA de la Chambre de métiers et de l'artisanat (CMA) d'Ille et Vilaine
- A 35 **Fougères** Groupe Sylvya Terrade
- A 35 **Rennes** Ecole Le Cozic - Groupe Sylvya Terrade
- A 35 **Rennes** ASCOR
- A 35 **Saint-Malo** Faculté des métiers - CFA de la Chambre de métiers et de l'artisanat d'Ille et Vilaine
- ◆ 56 **Lorient** LP Marie le Franc
- A 56 **Vannes** CFA Chambre de métiers du Morbihan
- A 56 **Vannes** Ecole de coiffure et esthétique Scotto Di Cesare

BAC PRO

2^{de} pro Métiers de la beauté et du bien-être

- 22 **Guingamp** Lycée Montbareil
- ◆ 56 **Lorient** LP Marie le Franc

Bac pro Esthétique cosmétique parfumerie

- A 22 **Guingamp** Lycée Montbareil (apprentissage possible en T^{1e})
- A 29 **Brest** Sylvya Terrade Brest - Epsilon
- A 29 **Quimper** EFPEC
- ◆ 35 **Dol-de-Bretagne** LP Alphonse Pellé
- ◆ 56 **Lorient** LP Marie le Franc

Bac pro Métiers de la coiffure

- 22 **Guingamp** Lycée Montbareil
- ◆ 35 **Dol-de-Bretagne** LP Alphonse Pellé
- ◆ 56 **Lorient** LP Marie le Franc
- A 56 **Vannes** Ecole de coiffure et esthétique Scotto Di Cesare

Les différents types d'établissements

- CCI Chambre de commerce et d'industrie
- CFA Centre de formation des apprentis
- EREA ... Établissement régional d'enseignement adapté
- MFR Maison familiale et rurale

- LA Lycée agricole
- LP Lycée professionnel
- LPA Lycée professionnel agricole
- SEP Section d'enseignement professionnel

L'offre de formation en apprentissage évolue régulièrement, renseignez-vous auprès des établissements.

+ D'INFOS

ideo.bretagne.bzh



J'ai la bosse du commerce

J'ai le sens du contact

J'aime jongler avec les chiffres

Le secteur offre une grande diversité d'emplois : commerce de détail ou commerce de gros, en local ou à l'international, au contact de la clientèle ou à distance, en boutique spécialisée ou en grande surface... Les qualités relationnelles pour ces métiers sont indispensables. Il faut également savoir s'adapter aux attentes de la clientèle et maîtriser de plus en plus les outils numériques avec le développement de la vente en ligne.

CAP AGRICOLE

CAP Agricole Services aux personnes et vente en espace rural

- A 22 Loudéac LP agricole Xavier Grall
- 22 Pabu Lycée rural du Restmeur
- 22 Plérin MFR
- 22 Quessoy Lycée La Ville Davy
- ◆ 22 Saint-Brieuc LP Jean Moulin avec section d'enseignement agricole
- ◆ 29 Châteaulin Lycée de l'Aulne
- 29 Lesneven Lycée du Cleusmeur AGROTECH Formations
- 29 Plouigneau Lycée Sainte-Marie
- A 29 Poullan-sur-Mer MFR
- 29 Quimper Lycée Saint Joseph Kerustum
- 29 Saint-Renan MFR Le Mengleuz
- 35 Bain-de-Bretagne LP Saint-Yves
- 35 Dol-de-Bretagne Lycée les Vergers Edmond Michelet
- 35 Fougères Lycée J-B Le Taillandier site Edmond Michelet
- A 35 Goven MFR
- 35 La Guerche-de-Bretagne Groupe Antoine de Saint-Exupéry - site Rose de Lima
- 35 Montauban-de-Bretagne Lycée agricole Saint-Nicolas La Providence
- 35 Redon ISSAT
- 35 Rennes Lycée Saint-Exupéry de Rennes - The Land
- 35 Saint-Aubin-du-Cormier Lycée J-B Le Taillandier site Saint-Aubin
- 35 Tinténiac LP Abbé Pierre
- 56 Auray Lycée agricole Kerplouz La Salle
- 56 Gourin Lycée Saint-Yves
- 56 Kervignac Lycée d'enseignement agricole privé Ker Anna
- 56 Locminé Lycée Anne de Bretagne
- 56 Malestroit Lycée Jean Queinnec
- ◆ 56 Saint-Jean-Brévelay LP agricole Le Sullio

CAP

CAP Équipier polyvalent du commerce

- A 22 Dinan CFA de la Chambre de métiers et de l'artisanat des Côtes d'Armor
- ◆ A 22 Guingamp LP Jules Verne (2^e année en scolaire ou en apprentissage)
- ◆ 22 Lannion LP Félix le Dantec
- ◆ 22 Loudéac Lycée et SEP Fulgence Bienvenüe
- A 22 Ploufragan CFA de la Chambre de métiers et de l'artisanat des Côtes d'Armor
- 22 Saint-Brieuc Lycée polyvalent Sacré-Cœur La Salle
- A 29 Brest CFA de la Chambre de commerce et d'industrie métropolitaine Bretagne Ouest
- ◆ 29 Brest LP Jules Lesven
- 29 Morlaix LP Notre Dame du Mur - le Porsmeur
- A 29 Quimper CFA de la Chambre de métiers et de l'artisanat du Finistère
- 29 Quimper LP le Likès
- A 35 Bruz Faculté des métiers - CFA de la Chambre de commerce et d'industrie d'Ille et Vilaine
- 35 Cesson-Sévigné Lycée et SEP Frédéric Ozanam
- 35 Fougères lycée polyvalent J-B Le Taillandier - site Saint-Joseph
- 35 Redon LP Notre-Dame
- ◆ 35 Rennes LP et SGT Coëtlogon
- 35 Rennes Lycée et SEP Saint-Vincent Providence
- A 35 Saint-Jouan-des-Guérets Faculté des métiers - CFA de la Chambre de commerce et d'industrie d'Ille-et-Vilaine
- 35 Saint-Malo Lycée polyvalent Institution Saint-Malo La Providence
- A 56 Locminé Lycée Anne de Bretagne

- A 56 Lorient CFA de la ville de Lorient
- 56 Ploërmel Lycée et SEP La Mennais
- A 56 Ste-Anne-d'Auray Lycée Ste-Anne St-Louis
- A 56 Vannes CFA Chambre de métiers du Morbihan
- ◆ 56 Vannes LP Jean Guéhenno
- A 56 Vannes Lycée et SEP Notre-Dame le Ménimur

CAP Fleuriste

- A 22 Languéux Ecole Saint-Ilan
- A 22 Merdrignac CFA du Mené
- ◆ 22 Merdrignac Lycée du Mené
- A 29 Plabennec MFR antenne CFA MFR de Bretagne
- A 29 Quimper CFA de la Chambre de métiers et de l'artisanat du Finistère
- A 35 Bruz Faculté des métiers - CFA de la Chambre de commerce et d'industrie d'Ille et Vilaine - Rennes
- ◆ A 56 Saint-Jean-Brévelay LP agricole Le Sullio

◆ Enseignement public voie scolaire

■ Enseignement privé voie scolaire

A Apprentissage



BAC PRO

2^{de} pro Conseil vente

- 22 **Dinan** Lycée Les Cordeliers - Site Dominique Savio
- 22 **Langueux** Ecole Saint-Ilan
- ◆ 22 **Merdrignac** Lycée du Mené
- 22 **Pabu** Lycée rural du Restmeur
- ◆ 29 **Châteaulin** Lycée de l'Aulne
- 29 **Le Faou** MFR
- 29 **Quimper** Lycée Saint Joseph Kerustum
- 35 **Bain-de-Bretagne** LP Saint-Yves
- 35 **Dol-de-Bretagne** Lycée les Vergers
- 35 **Montauban-de-Bretagne** Lycée agricole Saint-Nicolas La Providence
- 35 **Rennes** Lycée Saint-Exupéry de Rennes - The Land
- 35 **Saint-Méen-le-Grand** MFR - antenne CFA MFR de Bretagne
- A 56 **Guilliers** MFR
- 56 **Locminé** Lycée Anne de Bretagne
- 56 **Ploërmel** Lycée agricole la Touche
- ◆ 56 **Pontivy** LEGTA Le Gros Chêne
- ◆ 56 **Saint-Jean-Brévelay** LP agricole Le Sullio

2^{de} pro Métiers de la relation client

- ◆ 22 **Dinan** LP la Fontaine des Eaux
- ◆ 22 **Guingamp** LP Jules Verne
- ◆ 22 **Lamballe-Armor** Lycée et SEP Henri Avril
- ◆ 22 **Loudéac** Lycée et SEP Fulgence Bienvenüe
- 22 **Ploubazlanec** LP Kersa la Salle
- ◆ 22 **Saint-Brieuc** LP Jean Moulin avec section d'enseignement agricole
- 22 **Saint-Brieuc** Lycée polyvalent Sacré-Cœur La Salle
- 29 **Brest** LP Javouhey
- ◆ 29 **Brest** LP Jules Lesven
- 29 **Brest** LP la Croix Rouge La Salle
- 29 **Carhaix-Plouguer** LP Saint-Trémeur - antenne lycée Jeanne d'Arc Gourin
- 29 **Concarneau** Lycée et SEP Saint-Joseph Saint-Marc
- 29 **Landerneau** Lycée et SEP Saint-Joseph Les 2 Rives
- 29 **Morlaix** LP Notre Dame du Mur - le Porsmeur
- ◆ 29 **Quimper** LP Jean Chaptal
- 29 **Quimper** LP le Likès
- ◆ 29 **Quimperlé** LP Roz Glas
- ◆ 29 **Saint-Pol-de-Léon** LP ND du Kreisker
- 35 **Cesson-Sévigné** Lycée et SEP Frédéric Ozanam
- 35 **Fougères** lycée polyvalent J-B Le Taillandier - site Saint-Joseph
- 35 **Janzé** MFR La Jaroussaye
- 35 **Redon** LP Notre-Dame
- ◆ 35 **Rennes** LP Bréquigny
- ◆ 35 **Rennes** LP Charles Tillon

- ◆ 35 **Rennes** LP et SGT Coëtlogon
- ◆ 35 **Rennes** LP Louis Guilloux
- 35 **Rennes** Lycée de La Salle
- 35 **Saint-Malo** LP Institution Saint Malo la Providence
- ◆ 35 **Saint-Malo** Lycée polyvalent Jacques Cartier
- ◆ 35 **Vitré** LP la Champagne
- 35 **Vitré** LP et technologique Jeanne d'Arc
- ◆ 56 **Lorient** LP Marie le Franc
- 56 **Lorient** Lycée et SEP Saint-Joseph La Salle
- 56 **Ploemeur** LP Notre-Dame de la Paix
- 56 **Ploërmel** Lycée et SEP La Mennais
- 56 **Pontivy** Lycée et SEP Jeanne d'Arc Saint-Ivy
- 56 **Sainte-Anne-d'Auray** Lycée Sainte-Anne Saint-Louis
- ◆ 56 **Vannes** LP Jean Guéhenno
- 56 **Vannes** LP Saint-Georges
- 56 **Vannes** Lycée et SEP Notre-Dame le Ménimur

Bac pro Métiers de l'accueil

- ◆ 22 **Dinan** LP la Fontaine des Eaux
- ◆ 22 **Saint-Brieuc** LP Jean Moulin avec section d'enseignement agricole
- 22 **Saint-Brieuc** Lycée polyvalent Sacré-Cœur La Salle
- 29 **Brest** LP Javouhey
- ◆ 29 **Brest** LP Jules Lesven
- 35 **Redon** LP Notre-Dame
- ◆ 35 **Rennes** LP Charles Tillon
- ◆ 35 **Rennes** LP Louis Guilloux
- 35 **Rennes** Lycée de La Salle
- 35 **Saint-Malo** LP Institution Saint Malo la Providence
- ◆ 35 **Saint-Malo** Lycée polyvalent Jacques Cartier
- 56 **Lorient** Lycée et SEP Saint-Joseph La Salle
- 56 **Pontivy** Lycée et SEP Jeanne d'Arc Saint-Ivy
- A 56 **Vannes** CFA Chambre de métiers du Morbihan
- ◆ 56 **Vannes** LP Jean Guéhenno
- 56 **Vannes** LP Saint-Georges

Bac pro Métiers du commerce et de la vente option A Animation et gestion de l'espace commercial

- A 22 **Dinan** CFA de la Chambre de métiers et de l'artisanat des Côtes d'Armor (admission après une 2^{de} ou un CAP)
- ◆ 22 **Dinan** LP la Fontaine des Eaux
- ◆ 22 **Guingamp** LP Jules Verne
- ◆ 22 **Lamballe-Armor** Lycée et SEP Henri Avril
- ◆ 22 **Loudéac** Lycée et SEP Fulgence Bienvenüe
- A 22 **Ploubazlanec** LP Kersa la Salle (apprentissage possible en T^{le})

- A 22 **Ploufragan** CFA de la Chambre de métiers et de l'artisanat des Côtes d'Armor (admission après une 2^{de} ou un CAP)
- ◆ 22 **Saint-Brieuc** LP Jean Moulin avec section d'enseignement agricole
- A 22 **Saint-Brieuc** Lycée polyvalent Sacré-Cœur La Salle (admission après une 2^{de} ou un CAP)
- A 29 **Brest** CFA de la Chambre de commerce et d'industrie métropolitaine Bretagne Ouest
- 29 **Brest** LP Javouhey
- ◆ 29 **Brest** LP Jules Lesven
- 29 **Brest** LP la Croix Rouge La Salle
- 29 **Carhaix-Plouguer** LP Saint-Trémeur - antenne lycée Jeanne d'Arc Gourin
- 29 **Concarneau** Lycée et SEP Saint-Joseph Saint-Marc
- A 29 **Landerneau** Lycée et SEP Saint-Joseph Les 2 Rives (admission après une 2^{de} ou un CAP)
- 29 **Morlaix** LP Notre Dame du Mur - le Porsmeur
- A 29 **Quimper** CFA de la Chambre de métiers et de l'artisanat du Finistère
- ◆ 29 **Quimper** LP Jean Chaptal
- A 29 **Quimper** LP le Likès (admission après une 2^{de} ou un CAP)
- ◆ 29 **Quimperlé** LP Roz Glas
- 29 **Saint-Pol-de-Léon** LP ND du Kreisker
- A 35 **Bruz** Faculté des métiers - CFA de la Chambre de commerce et d'industrie d'Ille et Vilaine (admission après une 2^{de} ou un CAP)
- A 35 **Bruz** LODIMA OUEST (admission après une 2^{de} ou un CAP)
- 35 **Cesson-Sévigné** Lycée et SEP F Ozanam
- 35 **Fougères** lycée polyvalent J-B Le Taillandier - site Saint-Joseph
- A 35 **Janzé** MFR La Jaroussaye (admission après une 2^{de} ou un CAP)
- A 35 **Redon** LP Notre-Dame (2^{de} en scolaire, 1^{re} et T^{le} en scolaire ou apprentissage)
- ◆ 35 **Rennes** LP Bréquigny
- ◆ 35 **Rennes** LP Charles Tillon
- ◆ 35 **Rennes** LP et SGT Coëtlogon
- ◆ 35 **Rennes** LP Louis Guilloux
- 35 **Rennes** Lycée de La Salle
- A 35 **Saint-Jouan-des-Guérets** Faculté des métiers - CFA de la Chambre de commerce et d'industrie d'Ille-et-Vilaine - Saint-Malo (admission après une 2^{de} ou un CAP)
- 35 **Saint-Malo** LP Institution Saint Malo la Providence
- ◆ 35 **Saint-Malo** Lycée polyvalent Jacques Cartier
- ◆ 35 **Vitré** LP la Champagne
- 35 **Vitré** LP et technologique Jeanne d'Arc
- A 56 **Lorient** CFA de la ville de Lorient (admission après une 2^{de} ou un CAP)
- ◆ 56 **Lorient** LP Marie le Franc

Les différents types d'établissements

- CCI Chambre de commerce et d'industrie
- CFA Centre de formation des apprentis
- EREA ... Établissement régional d'enseignement adapté
- MFR Maison familiale et rurale

- LA Lycée agricole
- LP Lycée professionnel
- LPA Lycée professionnel agricole
- SEP Section d'enseignement professionnel

L'offre de formation en apprentissage évolue régulièrement, renseignez-vous auprès des établissements.

+ D'INFOS

ideo.bretagne.bzh



- 56 **Lorient** Lycée et SEP Saint-Joseph La Salle
 - 56 **Ploemeur** LP Notre-Dame de la Paix
 - 56 **Ploërmel** Lycée et SEP La Mennais
 - 56 **Pontivy** Lycée et SEP Jeanne d'Arc Saint-Ivy
 - A 56 **Rumengol** MFR
 - A 56 **Sainte-Anne-d'Auray** Lycée Ste-Anne St-Louis (apprentissage possible en T^{1e})
 - A 56 **Vannes** CFA Chambre de métiers du Morbihan
 - A 56 **Vannes** CEFORTECH (admission après une 2^{de} ou un CAP)
 - A 56 **Vannes** IBEP FORMATION (admission après une 2^{de} ou un CAP)
 - ◆ 56 **Vannes** LP Jean Guéhenno
 - 56 **Vannes** LP Saint-Georges
 - A 56 **Vannes** Lycée et SEP Notre-Dame le Ménimur (admission après une 2^{de} ou un CAP)
- option B Prospection clientèle et valorisation de l'offre commerciale**
- A 22 **Dinan** CFA de la Chambre de métiers et de l'artisanat des Côtes d'Armor
 - ◆ A 22 **Guingamp** LP Jules Verne (apprentissage possible en T^{1e})
 - ◆ 22 **Loudéac** Lycée et SEP Fulgence Bienvenüe
 - A 22 **Ploubazlanec** LP Kersa la Salle (admission après une 2^{de} ou un CAP)
 - A 22 **Ploufragan** CFA de la Chambre de métiers et de l'artisanat des Côtes d'Armor (admission après une 2^{de} ou un CAP)
 - ◆ 22 **Saint-Brieuc** LP Jean Moulin avec section d'enseignement agricole
 - 22 **Saint-Brieuc** Lycée polyvalent Sacré-Cœur La Salle
 - A 29 **Brest** CFA de la Chambre de commerce et d'industrie métropolitaine Bretagne Ouest
 - 29 **Brest** LP Javouhey
 - ◆ 29 **Brest** LP Jules Lesven (apprentissage possible en T^{1e})
 - 29 **Morlaix** LP Notre Dame du Mur - le Porsmeur
 - ◆ 29 **Quimper** LP Jean Chaptal
 - 29 **Quimper** LP Le Likès
 - 35 **Cesson-Sévigné** Lycée et SEP Frédéric Ozanam
 - 35 **Fougères** Lycée polyvalent J-B Le Taillandier - site Saint-Joseph
 - 35 **Redon** LP Notre-Dame St-Louis (apprentissage possible en 1^{re} et T^{1e})
 - ◆ 35 **Rennes** LP Bréquigny
 - ◆ 35 **Rennes** LP et SGT Coëtlogon
 - 35 **Rennes** Lycée de La Salle
 - 35 **St-Malo** LP Institution St Malo la Providence
 - ◆ 35 **Saint-Malo** Lycée polyvalent Jacques Cartier
 - ◆ 56 **Lorient** LP Marie le Franc
 - 56 **Ploemeur** LP Notre-Dame de la Paix
 - 56 **Ploërmel** Lycée et SEP La Mennais
 - 56 **Pontivy** Lycée et SEP Jeanne d'Arc Saint-Ivy

- ◆ 56 **Vannes** LP Jean Guéhenno
 - 56 **Vannes** LP Saint-Georges
- Bac pro Optique lunetterie**
- ◆ 35 **Fougères** LP Jean Guéhenno
 - 56 **Ploemeur** LP Notre-Dame de la Paix

- Bac pro Services aux personnes et aux territoires**
- ◆ 22 **Caulnes** Lycée agricole
 - 22 **Dinan** Lycée Les Cordeliers - Site Dominique Savio
 - A 22 **Loudéac** LP agricole Xavier Grall
 - 22 **Loudéac** MFR - antenne CFA MFR de Bretagne
 - 22 **Pabu** Lycée rural du Restmeur
 - A 22 **Plérin** MFR (apprentissage possible en T^{1e})
 - 22 **Quessoy** Lycée La Ville Davy
 - ◆ 22 **Saint-Brieuc** LP Jean Moulin avec section d'enseignement agricole
 - ◆ 29 **Châteaulin** Lycée de l'Aulne
 - 29 **Lesneven** Lycée du Cleusmeur AGROTECH Formations
 - 29 **Morlaix** MFR Kérozar
 - A 29 **Pleyben** MFR
 - 29 **Plouigneau** Lycée Sainte-Marie
 - 29 **Plounévez-Lochrist** MFR
 - A 29 **Poullan-sur-Mer** MFR
 - 29 **Quimper** Lycée Saint Joseph Kerustum
 - 29 **Saint-Renan** MFR Le Mengleuz
 - 35 **Bain-de-Bretagne** LP Saint-Yves
 - A 35 **Baulon** MFR (apprentissage possible en 1^{re} et T^{1e})
 - 35 **Dol-de-Bretagne** Lycée les Vergers
 - 35 **Fougères** Lycée J-B Le Taillandier site Edmond Michelet
 - 35 **Goven** MFR
 - 35 **La Guerche-de-Bretagne** Groupe Antoine de Saint-Exupéry - site Rose de Lima
 - 35 **Montauban-de-Bretagne** Lycée agricole Saint-Nicolas La Providence
 - 35 **Redon** ISSAT
 - 35 **Rennes** Lycée Saint-Exupéry de Rennes - The Land
 - 35 **Saint-Aubin-d'Aubigné** MFR - antenne CFA MFR de Bretagne
 - 35 **Saint-Aubin-du-Cormier** Lycée J-B Le Taillandier site Saint-Aubin
 - A 35 **Saint-Méen-le-Grand** MFR (apprentissage possible en 1^{re} et T^{1e})
 - 35 **Tinténac** LP Abbé Pierre

- 35 **Vitré** Lycée Saint-Exupéry de Vitré - The Land
- 56 **Auray** Lycée agricole Kerplouz La Salle
- 56 **Gourin** Lycée Saint-Yves
- 56 **Kervignac** Lycée d'enseignement agricole privé Ker Anna
- 56 **Locminé** Lycée Anne de Bretagne
- A 56 **Malestroit** Lycée Jean Queinnec (apprentissage possible en 1^{re} et T^{1e})
- 56 **Ploërmel** Lycée agricole la Touche
- A 56 **Questembert** MFR (apprentissage possible en 1^{re} et T^{1e})

Bac pro Technicien conseil vente en alimentation (produits alimentaires et boissons)

- 22 **Dinan** Lycée Les Cordeliers - Site Dominique Savio
- A 22 **Pabu** Lycée rural du Restmeur (apprentissage possible en 1^{re} et T^{1e})
- A 29 **Le Faou** MFR
- 29 **Quimper** Lycée Saint Joseph Kerustum
- 35 **Bain-de-Bretagne** LP Saint-Yves
- 35 **Dol-de-Bretagne** Lycée les Vergers
- 35 **Janzé** MFR
- 35 **Montauban-de-Bretagne** Lycée agricole Saint-Nicolas La Providence
- A 35 **Rennes** Lycée Saint-Exupéry de Rennes - The Land (admission après une 2^{de} ou un CAP)
- 35 **Saint-Aubin-du-Cormier** Lycée J-B Le Taillandier site Saint-Aubin
- A 35 **Saint-Méen-le-Grand** MFR
- 56 **Locminé** Lycée Anne de Bretagne
- 56 **Ploërmel** Lycée agricole la Touche
- ◆ 56 **Pontivy** LEGTA Le Gros Chêne

Bac pro Technicien conseil vente en animalerie

- A 22 **Merdrignac** CFA du Mené
- ◆ 22 **Merdrignac** Lycée du Mené
- 35 **Rennes** Lycée Saint-Exupéry de Rennes - The Land
- A 56 **Guilliers** MFR

Bac pro Technicien conseil vente univers jardinerie

- 22 **Langueux** Ecole Saint-Ilan
- A 22 **Merdrignac** CFA du Mené
- ◆ 22 **Merdrignac** Lycée du Mené
- ◆ 29 **Châteaulin** Lycée de l'Aulne
- ◆ 56 **Saint-Jean-Brévelay** LP agricole Le Sullio



- ◆ Enseignement public voie scolaire
- Enseignement privé voie scolaire
- A Apprentissage

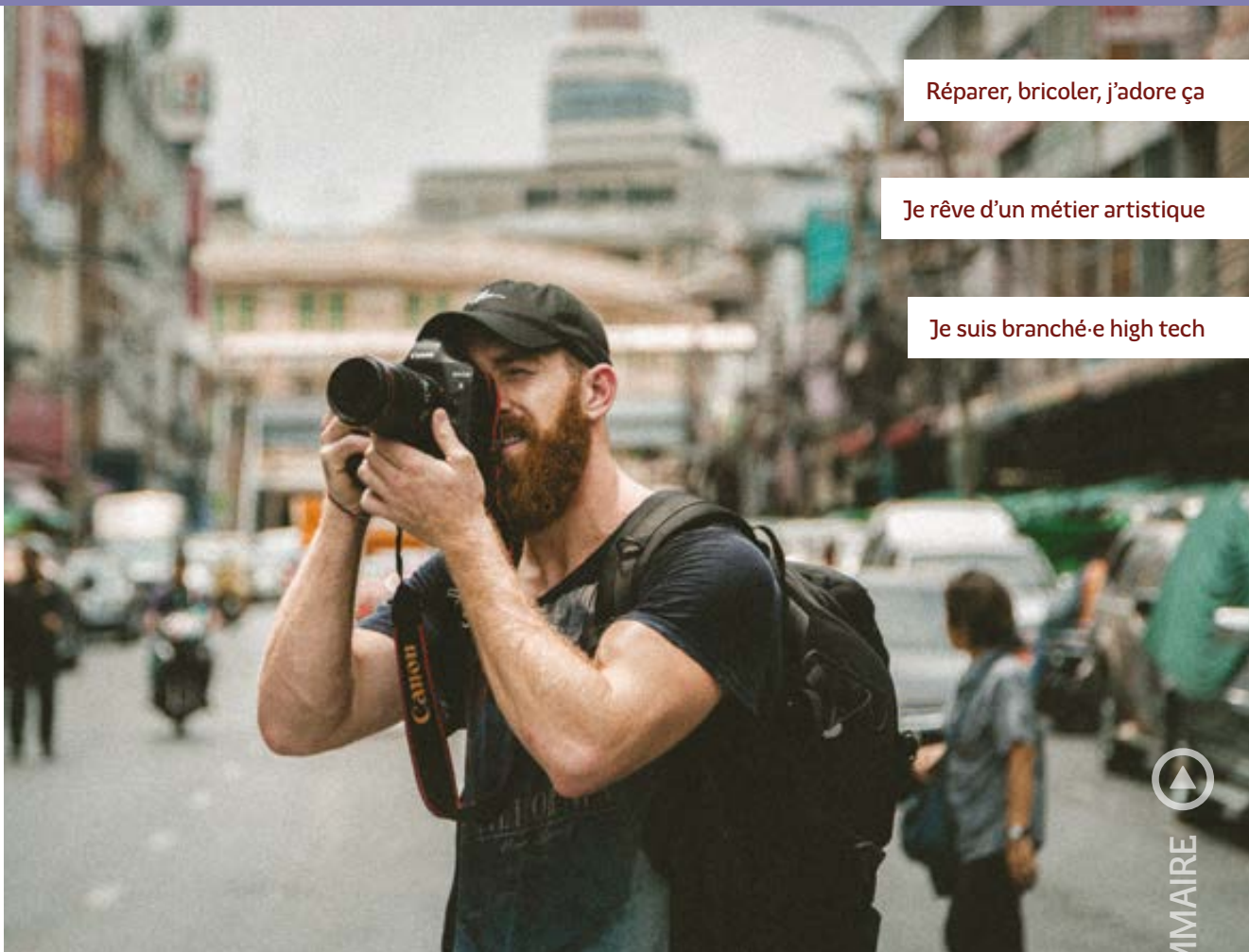

Réparer, bricoler, j'adore ça

Je rêve d'un métier artistique

Je suis branché-e high tech



SOMMAIRE

Le secteur regroupe les métiers de la communication, la publicité, la presse, l'impression et l'édition. Ces professionnel·les travaillent à la conception ou à la production de supports d'information et de communication : journaux, supports publicitaires, packaging, signalétique, sites web, vidéos... Ils doivent maîtriser les modes de communication et de diffusion de contenus numériques qui évoluent constamment.

CAP

CAP Sérigraphie industrielle

◆ 56 Hennebont LP Emile Zola

BAC PRO

2^{de} pro Métiers des industries graphiques et de la communication

◆ 35 Rennes LP et SGT Coëtlogon

■ 56 Priziac LP Saint-Michel

Bac pro Réalisation de produits imprimés et plurimédia option A productions graphiques

◆ A 35 Rennes LP et SGT Coëtlogon

■ A 56 Priziac LP Saint-Michel

Bac pro Réalisation de produits imprimés et plurimédia option B Productions imprimées

◆ A 35 Rennes LP et SGT Coëtlogon

■ A 56 Priziac LP Saint-Michel

Les différents types d'établissements

CCI Chambre de commerce et d'industrie

CFA Centre de formation des apprentis

EREA ... Établissement régional d'enseignement adapté

MFR Maison familiale et rurale

LA Lycée agricole

LP Lycée professionnel

LPA Lycée professionnel agricole

SEP Section d'enseignement professionnel

L'offre de formation en apprentissage évolue régulièrement, renseignez-vous auprès des établissements.

+ D'INFOS

ideo.bretagne.bzh



Électricité – Électronique – Électrotechnique

Réparer, bricoler, j'adore ça

Je suis branché-e high tech

J'aime organiser, gérer



Éclairage, électroménager, voiture, téléphonie mobile, l'électricité et l'électronique accompagnent toutes les activités de la vie quotidienne. Ces métiers sont présents dans une large palette de secteurs : le bâtiment, l'industrie mais aussi la fourniture d'électricité. La révolution numérique fait évoluer en profondeur ce secteur.

CAP

CAP Électricien

- ◆ 22 Lannion LP Félix le Dantec
- A 22 Plérin CFA du bâtiment des Côtes d'Armor
- 29 Brest LP la Croix Rouge La Salle
- ◆ 29 Brest Lycée Dupuy de Lôme
- A 29 Quimper CFA du bâtiment du Finistère
- A 35 Bruz Faculté des Métiers - CFA de la Chambre de métiers et de l'artisanat d'Ille et Vilaine - Rennes
- A 35 Bruz Pôle formation UIMM Bretagne
- 35 Cesson-Sévigné Lycée et SEP Frédéric Ozanam
- ◆ A 35 Dol-de-Bretagne LP Alphonse Pellé (2^e année en scolaire ou en apprentissage)
- ◆ 35 Rennes LP Jean Jaurès

- A 35 Saint-Grégoire CFA du bâtiment d'Ille et Vilaine
- ◆ 35 Vitré LP la Champagne
- A 35 Vitré Pôle formation UIMM Bretagne
- ◆ 56 Josselin LP Ampère
- 56 Lorient Lycée et SEP Saint-Joseph La Salle
- A 56 Priziac LP Saint-Michel
- A 56 Vannes CFA du bâtiment du Morbihan

BAC PRO

2^{de} pro Métiers des transitions numérique et énergétique

- ◆ 22 Dinan LP la Fontaine des Eaux
- ◆ 22 Guingamp LP Jules Verne
- ◆ 22 Lannion LP Félix le Dantec

- ◆ 22 Loudéac Lycée et SEP Fulgence Bienvenüe
- 22 Ploubazlanec LP Kersa la Salle
- ◆ 22 Saint-Brieuc LP Eugène Freyssinet
- ◆ 22 Saint-Brieuc Lycée polyvalent Chaptal
- 22 Saint-Brieuc Lycée polyvalent Sacré-Cœur La Salle

- ◆ Enseignement public voie scolaire
- Enseignement privé voie scolaire
- A Apprentissage



- 29 **Brest** LP la Croix Rouge La Salle
- ◆ 29 **Brest** Lycée Dupuy de Lôme
- ◆ 29 **Brest** Lycée et SEP Vauban
- ◆ 29 **Carhaix-Plouguer** Lycée polyvalent Paul Sérusier
- ◆ 29 **Concarneau** Lycée polyvalent Pierre Guéguin
- 29 **Landerneau** Lycée et SEP Saint-Joseph Les 2 Rives
- ◆ 29 **Morlaix** LP Tristan Corbière
- ◆ 29 **Pleyben** LP du bâtiment
- ◆ 29 **Pont-l'Abbé** LP Laënnec
- 29 **Quimper** LP le Likès
- ◆ 29 **Quimper** Lycée général et technologique et SEP Yves Thépôt
- 35 **Cesson-Sévigné** Lycée et SEP Frédéric Ozanam
- 35 **Fougères** Lycée polyvalent J-B Le Taillandier - site Saint-Joseph
- 35 **Montauban-de-Bretagne** Lycée et SEP La Providence
- 35 **Redon** Lycée et SEP Marcel Callo
- ◆ 35 **Rennes** LP Charles Tillon
- ◆ 35 **Rennes** LP et SGT Coëtlogon
- ◆ 35 **Rennes** LP Jean Jaurès
- ◆ 35 **Rennes** Lycée et SEP Pierre Mendès France
- 35 **Saint-Malo** LP Institution Saint Malo la Providence
- ◆ 35 **Saint-Malo** LP Maupertuis
- ◆ 35 **Vitré** LP la Champagne
- 35 **Vitré** LP et technologique Jeanne d'Arc
- ◆ 56 **Hennebont** LP Emile Zola
- ◆ 56 **Josselin** LP Ampère
- ◆ 56 **Lorient** Lycée polyvalent Jean Baptiste Colbert
- 56 **Lorient** Lycée et SEP Saint-Joseph La Salle
- 56 **Ploërmel** Lycée et SEP La Mennais
- ◆ 56 **Pontivy** LP du Blavet
- 56 **Pontivy** Lycée et SEP Jeanne d'Arc Saint-Ivy
- ◆ 56 **Port-Louis** LP Julien Crozet
- ◆ 56 **Vannes** LP Jean Guéhenno
- 56 **Vannes** Lycée polyvalent Saint-Joseph Lasalle

Bac pro Métiers de l'électricité et de ses environnements connectés

- ◆ 22 **Dinan** LP la Fontaine des Eaux
- ◆ **A** 22 **Guingamp** LP Jules Verne (apprentissage possible en T¹^e)
- ◆ **A** 22 **Loudéac** Lycée et SEP Fulgence Bienvenüe (apprentissage possible en T¹^e)
- A** 22 **Plérin** Pôle formation UIMM Bretagne
- 22 **Ploubazlanec** LP Kersa la Salle ⚡
- ◆ **A** 22 **Saint-Brieuc** Lycée polyvalent Chaptal ⚡ (apprentissage possible en 1^{er} et T¹^e)
- **A** 29 **Brest** LP la Croix Rouge La Salle

- (apprentissage possible en 1^{er} et T¹^e)
- ◆ 29 **Brest** Lycée Dupuy de Lôme ⚡
- ◆ 29 **Brest** Lycée et SEP Vauban
- A** 29 **Brest** Pôle formation UIMM Bretagne
- ◆ 29 **Carhaix-Plouguer** Lycée polyvalent Paul Sérusier
- ◆ **A** 29 **Concarneau** Lycée polyvalent Pierre Guéguin
- **A** 29 **Landerneau** Lycée et SEP Saint-Joseph Les 2 Rives (apprentissage possible en 1^{er} et T¹^e)
- ◆ 29 **Morlaix** LP Tristan Corbière
- ◆ **A** 29 **Pont-l'Abbé** LP Laënnec
- **A** 29 **Quimper** LP le Likès (apprentissage possible en T¹^e)
- A** 35 **Bruz** Pôle formation UIMM Bretagne
- 35 **Cesson-Sévigné** Lycée et SEP Frédéric Ozanam
- 35 **Fougères** Lycée polyvalent J-B Le Taillandier - site Saint-Joseph
- 35 **Montauban-de-Bretagne** Lycée et SEP La Providence
- **A** 35 **Redon** Lycée et SEP Marcel Callo
- ◆ 35 **Rennes** LP et SGT Coëtlogon
- ◆ 35 **Rennes** LP Jean Jaurès
- A** 35 **Saint-Grégoire** CFA du bâtiment d'Ille et Vilaine
- ◆ 35 **Saint-Malo** LP Maupertuis
- ◆ 35 **Vitré** LP la Champagne
- A** 56 **Lorient** CFA de la ville de Lorient
- ◆ **A** 56 **Lorient** Lycée polyvalent Jean Baptiste Colbert (apprentissage possible en 1^{er} et T¹^e)
- 56 **Lorient** Lycée et SEP Saint-Joseph La Salle
- 56 **Ploërmel** Lycée et SEP La Mennais
- ◆ **A** 56 **Pontivy** LP du Blavet (apprentissage possible en 1^{er} et T¹^e)
- 56 **Pontivy** Lycée et SEP Jeanne d'Arc Saint-Ivy
- ◆ 56 **Port-Louis** LP Julien Crozet ⚡
- ◆ **A** 56 **Vannes** LP Jean Guéhenno (apprentissage possible en T¹^e)
- 56 **Vannes** Lycée polyvalent Saint-Joseph Lasalle

Bac pro Métiers du froid et des énergies renouvelables

- ◆ 22 **Dinan** LP la Fontaine des Eaux
- ◆ **A** 29 **Concarneau** Lycée polyvalent Pierre Guéguin
- **A** 56 **Lorient** Lycée et SEP Saint-Joseph La Salle (apprentissage possible en T¹^e)

Bac pro Systèmes numériques option A Sûreté et sécurité des infrastructures, de l'habitat et du tertiaire

- ◆ 22 **Dinan** LP la Fontaine des Eaux
- ◆ 22 **Lannion** LP Félix le Dantec
- 22 **Saint-Brieuc** Lycée polyvalent Sacré-Cœur La Salle
- 29 **Brest** LP la Croix Rouge La Salle
- ◆ **A** 29 **Quimper** Lycée général et

- technologique et SEP Yves Thépôt
- ◆ 35 **Rennes** LP et SGT Coëtlogon
- 35 **Vitré** LP et technologique Jeanne d'Arc
- ◆ 56 **Josselin** LP Ampère

option B Audiovisuels, réseau et équipement domestiques

- ◆ 22 **Dinan** LP la Fontaine des Eaux
- ◆ 22 **Lannion** LP Félix le Dantec
- 22 **Saint-Brieuc** Lycée polyvalent Sacré-Cœur La Salle
- ◆ 29 **Brest** Lycée et SEP Vauban
- 29 **Quimper** LP le Likès
- ◆ 35 **Rennes** LP Charles Tillon
- 35 **Vitré** LP et technologique Jeanne d'Arc
- ◆ 56 **Josselin** LP Ampère
- 56 **Vannes** Lycée polyvalent Saint-Joseph Lasalle

option C Réseaux informatiques et systèmes communicants

- ◆ 22 **Lannion** LP Félix le Dantec
- 22 **Saint-Brieuc** Lycée polyvalent Sacré-Cœur La Salle
- 29 **Brest** LP la Croix Rouge La Salle
- ◆ 29 **Brest** Lycée et SEP Vauban
- 29 **Quimper** LP le Likès
- ◆ **A** 29 **Quimper** Lycée général et technologique et SEP Yves Thépôt
- A** 35 **Bruz** Faculté des Métiers - CFA de la Chambre de métiers et de l'artisanat d'Ille et Vilaine - Rennes (admission après une 2^{de})
- ◆ 35 **Rennes** LP Charles Tillon
- ◆ **A** 35 **Rennes** LP et SGT Coëtlogon
- 35 **Saint-Malo** LP Institution Saint Malo la Providence
- ◆ 56 **Hennebont** LP Emile Zola ⚡
- 56 **Vannes** Lycée polyvalent Saint-Joseph Lasalle

⚡ Possibilité de convention avec la Marine nationale

L'offre de formation en apprentissage évolue régulièrement, renseignez-vous auprès des établissements.

+ D'INFOS

ideo.bretagne.bzh

Les différents types d'établissements

- CCI** Chambre de commerce et d'industrie
- CFA** Centre de formation des apprentis
- EREA** ... Établissement régional d'enseignement adapté
- MFR** Maison familiale et rurale

- LA** Lycée agricole
- LP** Lycée professionnel
- LPA** Lycée professionnel agricole
- SEP** Section d'enseignement professionnel



Je veux protéger la planète

Je veux faire respecter la loi

J'aime le travail soigné

Nettoyage de sites, traitement des déchets, prévention des risques industriels, protection de la biodiversité ou encore surveillance de locaux, le secteur regroupe les emplois liés à la protection des biens, des personnes et de l'environnement. La tendance est à l'augmentation du niveau de qualification. Certains métiers demandent de maîtriser des techniques pointues de décontamination, par exemple.

CAP

CAP Agent de propreté et d'hygiène

A 35 Bruz CFA de la propreté de l'INHNI

CAP Agent de sécurité

◆ 22 Rostrenen LP Rosa Parks

A 29 Pleyben MFR

■ 56 Lorient Lycée et SEP Saint-Joseph La Salle

CAP Agent vérificateur d'appareils extincteurs

A 22 Ploufragan CFA de la Chambre de métiers et de l'artisanat des Côtes d'Armor

CAP Gardien d'immeubles

A 22 Ploufragan CFA de la Chambre de métiers et de l'artisanat des Côtes d'Armor

CAP Métiers de l'entretien des textiles option B Pressing

A 22 Ploufragan CFA de la Chambre de métiers et de l'artisanat des Côtes d'Armor

◆ A 29 Quimper EREA Louise Michel

◆ 35 Rennes EREA Magda Hollander-Lafon

◆ 56 Lorient LP Marie le Franc

BAC PRO

2^{de} pro Nature - Jardin - Paysage - Forêt

■ 22 Langueux Ecole Saint-Ilan

■ 22 Loudéac MFR - antenne CFA MFR de Bretagne

◆ 22 Merdrignac Lycée du Mené

■ 22 Quessoy Lycée La Ville Davy

◆ 29 Châteaulin Lycée de l'Aulne

■ 29 Lopérec Lycée agricole le Nivot

■ 29 Plabennec MFR antenne CFA MFR de Bretagne

■ 29 Plomelin Lycée de l'horticulture et du paysage de Kerbernez

■ 35 Fougères Lycée J-B Le Taillandier site Edmond Michelet

■ 35 Guipry-Messac MFR

■ 35 Redon ISSAT

■ 35 Rennes Lycée Saint-Exupéry de Rennes - The Land

◆ 35 Saint-Aubin-du-Cormier LP agricole la Lande de Rencontre

■ 35 Saint-Grégoire MFR horticole

■ 56 Auray Lycée agricole Kerplouz La Salle

■ 56 Locminé Lycée Anne de Bretagne

◆ 56 Saint-Jean-Brévelay LP agricole Le Sullio

Bac pro Gestion des milieux naturels et de la faune

■ 22 Quessoy Lycée La Ville Davy

■ 29 Plomelin Lycée de l'horticulture et du paysage de Kerbernez

◆ 35 Saint-Aubin-du-Cormier LP agricole la Lande de Rencontre

■ 56 Locminé Lycée Anne de Bretagne

Bac pro Gestion des pollutions et protection de l'environnement

■ A 29 Pont-l'Abbé LP Saint-Gabriel (apprentissage possible en 1^{re} et T^{er})

Bac pro Hygiène, propreté, stérilisation

A 35 Bruz CFA de la propreté de l'INHNI

◆ 56 Lanester Lycée et SEP Jean Macé

Bac pro Métiers de la sécurité

◆ 22 Rostrenen LP Rosa Parks

◆ 35 Rennes LP Charles Tillon

■ 35 Saint-Aubin-du-Cormier Lycée J-B Le Taillandier site Saint-Aubin

■ 56 Lorient Lycée et SEP Saint-Joseph La Salle

◆ Enseignement public voie scolaire

■ Enseignement privé voie scolaire

A Apprentissage



J'ai le sens du contact

J'aime organiser, gérer

J'aime jongler avec les chiffres



SOMMAIRE

Le secteur rassemble les métiers des services généraux des entreprises et de l'administration, indispensables à leur bon fonctionnement : secrétariat, comptabilité, ressources humaines... Ces personnels assurent des activités de gestion, d'accueil, d'information et de conseil auprès de la clientèle et des fournisseurs, que ce soit au sein d'une entreprise, d'une collectivité territoriale, d'une administration ou d'une association.

CAP

CAP Gardien d'immeubles

A 22 **Ploufragan** CFA de la Chambre de métiers et de l'artisanat des Côtes d'Armor

BAC PRO

2^{de} pro Métiers de la gestion administrative, du transport et de la logistique

- ◆ 22 **Dinan** LP La Fontaine des Eaux
- ◆ 22 **Lamballe-Armor** Lycée et SEP Henri Avril
- ◆ 22 **Lannion** LP Félix le Dantec
- ◆ 22 **Loudéac** Lycée et SEP Fulgence Bienvenüe

- ◆ 22 **Saint-Brieuc** LP Jean Moulin avec section d'enseignement agricole
- 22 **Saint-Brieuc** Lycée polyvalent Sacré-Cœur La Salle
- 29 **Brest** LP Javouhey
- ◆ 29 **Brest** LP Jules Lesven
- 29 **Brest** LP la Croix Rouge La Salle
- ◆ 29 **Carhaix-Plouguer** Lycée polyvalent Paul Sérusier
- 29 **Douarnenez** LP Sainte-Elisabeth
- ◆ 29 **Landerneau** Lycée et SEP de l'Élorn
- 29 **Pont-l'Abbé** LP Saint-Gabriel
- ◆ 29 **Quimper** LP Jean Chaptal
- 29 **Quimper** LP le Likès
- 29 **Saint-Pol-de-Léon** LP ND du Kreisker
- ◆ 35 **Fougères** LP Jean Guéhenno
- ◆ 35 **Redon** LP Beaumont

- ◆ 35 **Rennes** LP Charles Tillon
- ◆ 35 **Rennes** LP et SGT Coëtlogon
- 35 **Rennes** Lycée de La Salle
- ◆ 35 **Saint-Malo** Lycée polyvalent Jacques Cartier
- ◆ 35 **Tinténiac** LP Bel Air
- ◆ 35 **Vitré** LP la Champagne
- 35 **Vitré** LP et technologique Jeanne d'Arc
- ◆ 56 **Guer** Lycée et SEP Brocéliande
- ◆ 56 **Hennebont** LP Emile Zola
- ◆ 56 **Lanester** Lycée et SEP Jean Macé
- 56 **Ploemeur** LP Notre-Dame de la Paix
- ◆ 56 **Ploemeur** Unité d'enseignement Kerpape
- 56 **Ploërmel** Lycée et SEP La Mennais
- ◆ 56 **Questembert** Lycée polyvalent Marcelin Berthelot

Les différents types d'établissements

- CCI** Chambre de commerce et d'industrie
- CFA** Centre de formation des apprentis
- EREA** ... Établissement régional d'enseignement adapté
- MFR** Maison familiale et rurale

- LA** Lycée agricole
- LP** Lycée professionnel
- LPA** Lycée professionnel agricole
- SEP** Section d'enseignement professionnel

L'offre de formation en apprentissage évolue régulièrement, renseignez-vous auprès des établissements.

+ D'INFOS

ideo.bretagne.bzh



- ◆ 56 Vannes LP Jean Guéhenno
- 56 Vannes LP Saint-Georges

2^{de} pro Métiers de la relation client

- ◆ 22 Dinan LP la Fontaine des Eaux
- ◆ 22 Guingamp LP Jules Verne
- ◆ 22 Lamballe-Armor Lycée et SEP Henri Avril
- ◆ 22 Loudéac Lycée et SEP Fulgence Bienvenüe
- 22 Ploubazlanec LP Kersa la Salle
- ◆ 22 Saint-Brieuc LP Jean Moulin avec section d'enseignement agricole
- 22 Saint-Brieuc Lycée polyvalent Sacré-Cœur La Salle
- 29 Brest LP Javouhey
- ◆ 29 Brest LP Jules Lesven
- 29 Brest LP la Croix Rouge La Salle
- 29 Carhaix-Plouguer LP Saint-Trémeur - antenne Lycée Jeanne d'Arc Gourin
- 29 Concarneau Lycée et SEP St-Joseph St-Marc
- 29 Landerneau Lycée et SEP Saint-Joseph Les 2 Rives
- 29 Morlaix LP Notre Dame du Mur - le Porsmeur
- ◆ 29 Quimper LP Jean Chaptal
- 29 Quimper LP le Likès
- ◆ 29 Quimperlé LP Roz Glas
- 29 Saint-Pol-de-Léon LP ND du Kreisker
- 35 Cesson-Sévigné Lycée et SEP Frédéric Ozanam
- 35 Fougères Lycée polyvalent J-B Le Taillandier - site Saint-Joseph
- 35 Janzé MFR La Jaroussaye
- 35 Redon LP Notre-Dame
- ◆ 35 Rennes LP Bréquigny
- ◆ 35 Rennes LP Charles Tillon
- ◆ 35 Rennes LP et SGT Coëtlogon
- ◆ 35 Rennes LP Louis Guilloux
- 35 Rennes Lycée de La Salle

- 35 Saint-Malo LP Institution Saint Malo la Providence
- ◆ 35 Saint-Malo Lycée polyvalent Jacques Cartier
- ◆ 35 Vitré LP la Champagne
- 35 Vitré LP et technologique Jeanne d'Arc
- ◆ 56 Lorient LP Marie le Franc
- 56 Lorient Lycée et SEP Saint-Joseph La Salle
- 56 Ploemeur LP Notre-Dame de la Paix
- 56 Plœrmel Lycée et SEP La Mennais
- 56 Pontivy Lycée et SEP Jeanne d'Arc Saint-Ivy
- 56 Sainte-Anne-d'Auray Lycée Sainte-Anne Saint-Louis
- ◆ 56 Vannes LP Jean Guéhenno
- 56 Vannes LP Saint-Georges
- 56 Vannes Lycée et SEP Notre-Dame le Ménimur

Bac pro Assistance à la gestion des organisations et de leurs activités

- ◆ 22 Dinan LP la Fontaine des Eaux
- ◆ 22 Lamballe-Armor Lycée et SEP Henri Avril
- ◆ 22 Lannion LP Félix le Dantec
- ◆ 22 Saint-Brieuc LP Jean Moulin avec section d'enseignement agricole
- 22 Saint-Brieuc Lycée polyvalent Sacré-Cœur La Salle
- 29 Brest LP Javouhey
- ◆ 29 Brest LP Jules Lesven
- 29 Douarnenez LP Sainte-Elisabeth
- ◆ 29 Landerneau Lycée et SEP de l'Élorn
- ◆ A 29 Quimper LP Jean Chaptal
- 29 Quimper LP le Likès
- 29 Saint-Pol-de-Léon LP ND du Kreisker
- ◆ 35 Fougères LP Jean Guéhenno
- ◆ 35 Redon LP Beaumont
- ◆ 35 Rennes LP Charles Tillon
- ◆ A 35 Rennes LP et SGT Coëtlogon
- 35 Rennes Lycée de La Salle
- ◆ 35 Saint-Malo Lycée polyvalent Jacques Cartier

- ◆ 35 Vitré LP la Champagne
- 35 Vitré LP et technologique Jeanne d'Arc
- ◆ 56 Lanester Lycée et SEP Jean Macé
- 56 Ploemeur LP Notre-Dame de la Paix
- ◆ 56 Ploemeur Unité d'enseignement Kerpape
- 56 Plœrmel Lycée et SEP La Mennais
- ◆ 56 Questembert Lycée polyvalent Marcelin Berthelot
- ◆ 56 Vannes LP Jean Guéhenno
- 56 Vannes LP Saint-Georges

Bac pro Métiers de l'accueil

- ◆ 22 Dinan LP la Fontaine des Eaux
- ◆ 22 Saint-Brieuc LP Jean Moulin avec section d'enseignement agricole
- 22 Saint-Brieuc Lycée polyvalent Sacré-Cœur La Salle
- 29 Brest LP Javouhey
- ◆ A 29 Brest LP Jules Lesven (apprentissage possible en T¹⁶)
- 35 Redon LP Notre-Dame
- ◆ 35 Rennes LP Charles Tillon
- ◆ 35 Rennes LP Louis Guilloux
- 35 Rennes Lycée de La Salle
- 35 Saint-Malo LP Institution Saint Malo la Providence
- ◆ 35 Saint-Malo Lycée polyvalent Jacques Cartier
- 56 Lorient Lycée et SEP Saint-Joseph La Salle
- 56 Pontivy Lycée et SEP Jeanne d'Arc Saint-Ivy
- A 56 Vannes CFA Chambre de métiers du Morbihan
- ◆ 56 Vannes LP Jean Guéhenno
- 56 Vannes LP Saint-Georges

- ◆ Enseignement public voie scolaire
- Enseignement privé voie scolaire
- A Apprentissage

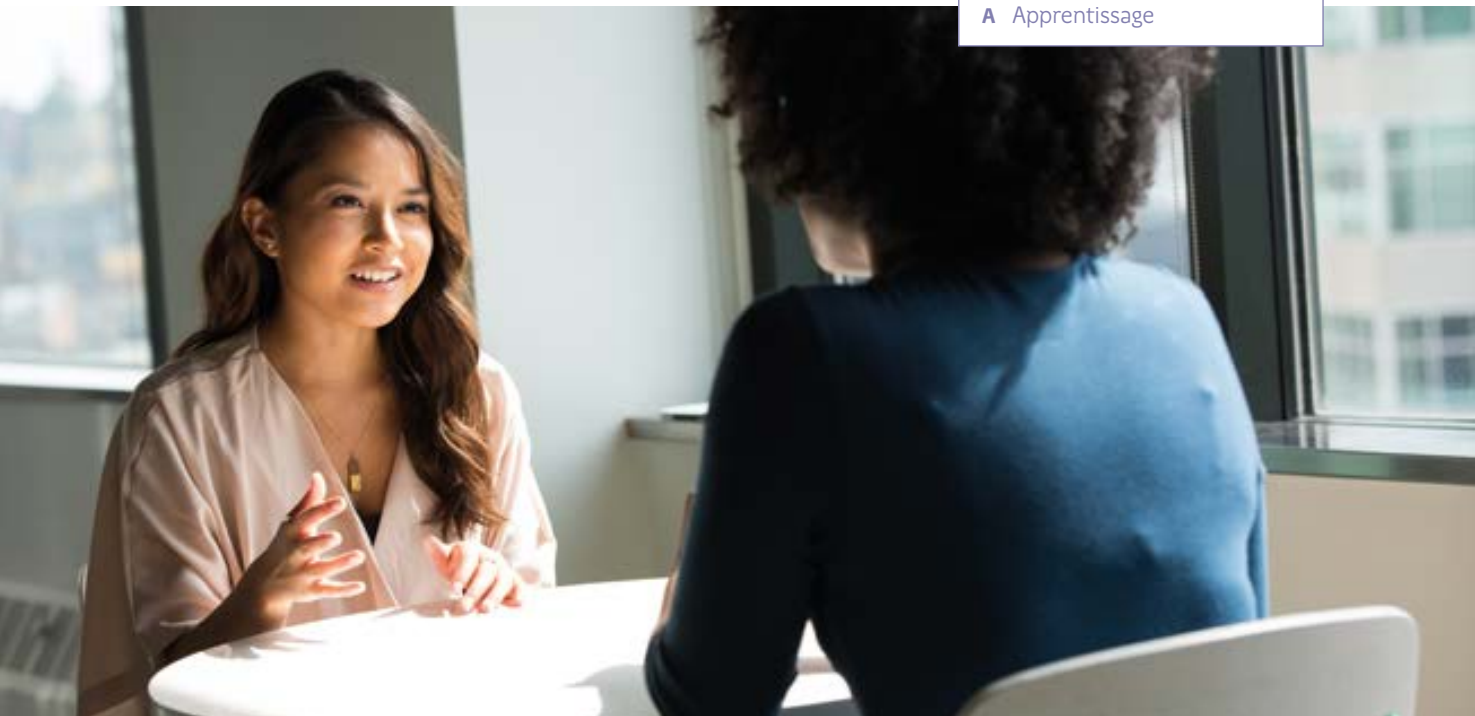



J'ai le sens du contact

Je veux travailler de mes mains

Je suis fort-e en langues



SOMMAIRE

Territoire très attractif, notamment en raison de son littoral, la Bretagne accueille chaque année des millions de visiteurs et fait partie des plus grandes régions touristiques françaises. Le secteur de l'hôtellerie-restauration se compose essentiellement de très petites, petites et moyennes entreprises : restaurants, brasseries, cafés, hôtels, restauration collective...

CAP

CAP Commercialisation et services en hôtel-café-restaurant

- A 22 Dinan** CFA de la Chambre de métiers et de l'artisanat des Côtes d'Armor
- 22 Lannion** LP Saint-Joseph - Bossuet
- A 22 Ploufragan** CFA de la Chambre de métiers et de l'artisanat des Côtes d'Armor
- ◆ 22 St-Quay-Portrieux** LP hôtelier la Closerie
- A 29 Brest** CFA de la Chambre de commerce et d'industrie métropolitaine Bretagne Ouest
- 29 Brest** Lycée et SEP Estran Fénelon

- A 29 Quimper** CFA de la Chambre de métiers et de l'artisanat du Finistère
- ◆ 29 Quimper** EREA Louise Michel
- A 35 Bruz** Faculté des métiers - CFA de la Chambre de commerce et d'industrie d'Ille et Vilaine
- ◆ 35 Dinard** Lycée technologique et SEP hôtelier Yvon Bourges
- 35 La Guerche-de-Bretagne** LP hôtelier Ste-Thérèse
- ◆ 35 Redon** EREA Jean Bart
- ◆ 35 Rennes** LP Louis Guilloux
- A 35 Saint-Aubin-d'Aubigné** MFR - antenne CFA MFR de Bretagne

- A 35 Saint-Jouan-des-Guérets** Faculté des métiers - CFA de la Chambre de commerce et d'industrie d'Ille-et-Vilaine - Saint-Malo
- A 35 Saint-Méen-le-Grand** LP Notre-Dame
- 56 Pontivy** Lycée et SEP Jeanne d'Arc Saint-Ivy
- A 56 Vannes** CFA Chambre de métiers du Morbihan

Les différents types d'établissements

- CCI** Chambre de commerce et d'industrie
- CFA** Centre de formation des apprentis
- EREA** ... Établissement régional d'enseignement adapté
- MFR** Maison familiale et rurale

- LA** Lycée agricole
- LP** Lycée professionnel
- LPA** Lycée professionnel agricole
- SEP** Section d'enseignement professionnel

L'offre de formation en apprentissage évolue régulièrement, renseignez-vous auprès des établissements.

+ D'INFOS

ideo.bretagne.bzh



Hôtellerie – Restauration

CAP Cuisine

- A 22 **Dinan** CFA de la Chambre de métiers et de l'artisanat des Côtes d'Armor - Dinan
- 22 **Lannion** LP Saint-Joseph - Bossuet
- A 22 **Ploufragan** CFA de la Chambre de métiers et de l'artisanat des Côtes d'Armor - Ploufragan
- ◆ 22 **St-Quay-Portrieux** LP hôtelier la Closerie
- A 29 **Brest** CFA de la Chambre de commerce et d'industrie métropolitaine Bretagne Ouest
- 29 **Brest** Lycée et SEP Estran Fénelon
- A 29 **Quimper** CFA de la Chambre de métiers et de l'artisanat du Finistère
- ◆ 29 **Quimper** EREA Louise Michel
- A 29 **Quimper** Lycée polyvalent Le Paraclet (2^e année en scolaire ou en apprentissage)
- 29 **Trégunc** LP Saint-Joseph Saint-Marc
- A 35 **Bruz** Faculté des métiers - CFA de la Chambre de commerce et d'industrie d'Ille et Vilaine
- ◆ 35 **Dinard** Lycée technologique et SEP hôtelier Yvon Bourges
- 35 **La Guerche-de-Bretagne** LP hôtelier Sainte-Thérèse
- ◆ 35 **Redon** EREA Jean Bart
- A 35 **Rennes** ASCOR
- A 35 **Saint-Aubin-d'Aubigné** MFR - antenne CFA MFR de Bretagne
- A 35 **Saint-Jouan-des-Guérets** Faculté des métiers - CFA de la Chambre de commerce et d'industrie d'Ille-et-Vilaine - Saint-Malo
- A 35 **Saint-Méen-le-Grand** LP Notre-Dame
- 56 **Pontivy** Lycée et SEP Jeanne d'Arc Saint-Ivy
- A 56 **Vannes** CFA Chambre de métiers du Morbihan

CAP Production et service en restaurations (rapide, collective, cafétéria)

- ◆ 22 **Dinan** LP La Fontaine des Eaux
- ◆ 22 **Rostrenen** LP Rosa Parks
- ◆ 22 **St-Quay-Portrieux** LP hôtelier la Closerie
- A 29 **Brest** CFA de la Chambre de commerce et d'industrie métropolitaine Bretagne Ouest
- ◆ 29 **Brest** SEP Vauban - site de Lanroze
- ◆ A 29 **Pont-l'Abbé** LP Laënnec
- ◆ 29 **Quimper** EREA Louise Michel
- A 35 **Bruz** Faculté des métiers - CFA de la Chambre de commerce et d'industrie d'Ille et Vilaine
- ◆ 35 **Fougères** LP Jean Guéhenno
- 35 **La Guerche-de-Bretagne** LP hôtelier Ste-Thérèse
- ◆ 35 **Redon** LP Beaumont
- ◆ 35 **Rennes** EREA Magda Hollander-Lafon
- ◆ 35 **Rennes** LP Louis Guilloux
- A 56 **Lorient** CFA de la ville de Lorient
- ◆ 56 **Lorient** LP Marie le Franc
- ◆ 56 **Ploërmel** Lycée et SEP La Mennais
- 56 **Pontivy** Lycée et SEP Jeanne d'Arc Saint-Ivy

- ◆ Enseignement public voie scolaire
- Enseignement privé voie scolaire
- A Apprentissage

CTM

CTM Crépier

- A 22 **Dinan** CFA de la Chambre de métiers et de l'artisanat des Côtes d'Armor

BAC PRO

2^{de} pro Métiers de l'hôtellerie-restauration

- 22 **Lannion** LP Saint-Joseph - Bossuet
- ◆ 22 **Saint-Quay-Portrieux** LP hôtelier la Closerie
- 29 **Brest** Lycée et SEP Estran Fénelon
- ◆ 29 **Quimper** LP Jean Chaptal
- 29 **Quimper** Lycée polyvalent Le Paraclet
- 29 **Trégunc** LP Saint-Joseph Saint-Marc
- ◆ 35 **Dinard** Lycée technologique et SEP hôtelier Yvon Bourges
- 35 **La Guerche-de-Bretagne** LP hôtelier Sainte-Thérèse
- ◆ 35 **Rennes** LP Louis Guilloux
- 35 **Saint-Méen-le-Grand** LP Notre-Dame
- 56 **Pontivy** Lycée et SEP Jeanne d'Arc Saint-Ivy
- ◆ 56 **Vannes** LP Jean Guéhenno

Bac pro Commercialisation et services en restauration

- 22 **Lannion** LP Saint-Joseph - Bossuet
- A 22 **Ploufragan** CFA de la Chambre de métiers et de l'artisanat des Côtes d'Armor
- ◆ 22 **Saint-Quay-Portrieux** LP hôtelier la Closerie
- A 29 **Brest** CFA de la Chambre de commerce et d'industrie métropolitaine Bretagne Ouest
- 29 **Brest** Lycée et SEP Estran Fénelon
- ◆ A 29 **Quimper** LP Jean Chaptal (apprentissage possible en T^{ic})
- A 29 **Quimper** Lycée polyvalent Le Paraclet (1^{re} et T^{ic} en scolaire ou en apprentissage)
- 29 **Trégunc** LP Saint-Joseph Saint-Marc - site de Trégunc
- A 35 **Bruz** Faculté des métiers - CFA de la Chambre de commerce et d'industrie d'Ille et Vilaine
- ◆ 35 **Dinard** Lycée technologique et SEP

hôtelier Yvon Bourges

- 35 **La Guerche-de-Bretagne** LP hôtelier Sainte-Thérèse
- ◆ 35 **Rennes** LP Louis Guilloux
- A 35 **Saint-Jouan-des-Guérets** Faculté des métiers - CFA de la Chambre de commerce et d'industrie d'Ille-et-Vilaine - Saint-Malo
- A 35 **Saint-Méen-le-Grand** LP Notre-Dame (apprentissage possible en 1^{re} et T^{ic})
- 56 **Pontivy** Lycée et SEP Jeanne d'Arc Saint-Ivy
- ◆ 56 **Vannes** LP Jean Guéhenno

Bac pro Cuisine

- A 22 **Lannion** LP Saint-Joseph - Bossuet (1^{re} et T^{ic} en scolaire ou en apprentissage)
- A 22 **Ploufragan** CFA de la Chambre de métiers et de l'artisanat des Côtes d'Armor
- ◆ 22 **Saint-Quay-Portrieux** LP hôtelier la Closerie
- A 29 **Brest** CFA de la Chambre de commerce et d'industrie métropolitaine Bretagne Ouest
- 29 **Brest** Lycée et SEP Estran Fénelon
- ◆ A 29 **Quimper** LP Jean Chaptal (apprentissage possible en T^{ic})
- A 29 **Quimper** Lycée polyvalent Le Paraclet (apprentissage possible en 1^{re} et T^{ic})
- 29 **Trégunc** LP Saint-Joseph Saint-Marc
- A 35 **Bruz** Faculté des métiers - CFA de la Chambre de commerce et d'industrie d'Ille et Vilaine
- ◆ 35 **Dinard** Lycée technologique et SEP hôtelier Yvon Bourges
- 35 **La Guerche-de-Bretagne** LP hôtelier Sainte-Thérèse
- ◆ 35 **Rennes** LP Louis Guilloux
- A 35 **Saint-Jouan-des-Guérets** Faculté des métiers - CFA de la Chambre de commerce et d'industrie d'Ille-et-Vilaine - Saint-Malo
- A 35 **Saint-Méen-le-Grand** LP Notre-Dame (apprentissage possible en 1^{re} et T^{ic})
- 56 **Pontivy** Lycée et SEP Jeanne d'Arc Saint-Ivy
- ◆ 56 **Vannes** LP Jean Guéhenno





Je suis branché-e high tech

Je veux travailler de mes mains

J'aime faire des expériences



SOMMAIRE

Les industries de process transforment des matières premières en produits. Elles regroupent les entreprises des industries chimiques, pharmaceutiques ou encore de la plasturgie et des composites. Ce secteur innove beaucoup au niveau des produits fabriqués, des matériaux utilisés ou des procédés de fabrication.



BAC PRO

2^{de} pro Alimentation, bio-industries et laboratoire

- 29 Quimper Lycée Saint Joseph Kerustum
- 35 Redon ISSAT
- ◆ 56 Pontivy LEGTA Le Gros Chêne

Bac pro Laboratoire contrôle qualité

- 29 Quimper Lycée Saint Joseph Kerustum
- 35 Redon ISSAT
- ◆ 56 Pontivy LEGTA Le Gros Chêne

Bac pro Plastiques et composites

- ◆ 56 Lanester Lycée et SEP Jean Macé
- ◆ 56 Questembert Lycée polyvalent Marcelin Berthelot

Les différents types d'établissements

CCI Chambre de commerce et d'industrie

CFA Centre de formation des apprentis

EREA ... Établissement régional d'enseignement adapté

MFR Maison familiale et rurale

LA Lycée agricole

LP Lycée professionnel

LPA Lycée professionnel agricole

SEP Section d'enseignement professionnel

L'offre de formation en apprentissage évolue régulièrement, renseignez-vous auprès des établissements.

+ D'INFOS

ideo.bretagne.bzh



Maintenance – Mécanique – Automatismes

Réparer, bricoler, j'adore ça

Je veux travailler de mes mains

Je suis branché-e high tech

Dans ce secteur, les postes sont variés et de nombreux domaines font appel à ces professionnel-le-s : automobile, plasturgie, aéronautique, électronique, agroalimentaire, médical... Ces expert-es conçoivent et adaptent les matériels de production, interviennent sur les machines et partagent l'art de la rigueur, de l'analyse, de la logique, de la patience et du travail en équipe.

CAP

CAP Conducteur d'installations de production

- 56 Lorient Lycée et SEP Saint-Joseph La Salle
- 56 Vannes Ecole de production de l'ICAM

BAC PRO

2^{de} pro Métiers de la réalisation d'ensembles mécaniques et industriels

- ◆ 22 Guingamp LP Jules Verne
- ◆ 22 Saint-Brieuc Lycée polyvalent Chaptal
- ◆ 29 Brest Lycée et SEP Vauban
- ◆ 29 Morlaix LP Tristan Corbière
- 29 Quimper LP Le Likès
- ◆ 29 Quimper Lycée général et technologique et SEP Yves Thépôt
- 35 Redon Lycée et SEP Marcel Callo
- ◆ 35 Rennes LP Charles Tillon
- ◆ 35 Saint-Malo LP Maupertuis
- ◆ 56 Lorient Lycée polyvalent J B Colbert
- 56 Lorient Lycée et SEP Saint-Joseph La Salle
- 56 Pontivy Lycée et SEP Jeanne d'Arc Saint-Ivy
- ◆ 56 Questembert Lycée polyvalent Marcelin Berthelot
- ◆ 56 Vannes LP Jean Guéhenno

2^{de} pro Métiers de l'aéronautique

- ◆ 29 Morlaix LP Tristan Corbière
- 35 Redon Lycée et SEP Marcel Callo

2^{de} pro Métiers du pilotage et de la maintenance d'installations automatisées

- ◆ 22 Dinan LP la Fontaine des Eaux
- ◆ 29 Brest LP la Croix Rouge La Salle
- ◆ 29 Brest Lycée et SEP Vauban
- 29 Landerneau Lycée et SEP Saint-Joseph Les 2 Rives
- 29 Quimper LP Le Likès
- ◆ 29 Quimper Lycée général et technologique et SEP Yves Thépôt
- ◆ 29 Quimper LP Roz Glas

- 35 Cesson-Sévigné Lycée et SEP Frédéric Ozanam
- ◆ 35 Redon LP Beaumont
- 35 Redon Lycée et SEP Marcel Callo
- ◆ 35 Rennes LP Jean Jaurès
- ◆ 35 Saint-Malo LP Maupertuis
- 35 Vitré LP et technologique Jeanne d'Arc
- ◆ 56 Hennebont LP Emile Zola
- 56 Lorient Lycée et SEP Saint-Joseph La Salle
- 56 Ploërmel Lycée et SEP La Mennais
- 56 Vannes Lycée polyvalent Saint-Joseph Lasalle

Bac pro Aéronautique option Avionique

- ◆ A 29 Morlaix LP Tristan Corbière ↕ (apprentissage possible en T^{1^e})

option Structure

- ◆ A 29 Morlaix LP Tristan Corbière (apprentissage possible en T^{1^e})
- A 35 Redon Lycée et SEP Marcel Callo

option Systèmes

- ◆ A 29 Morlaix LP Tristan Corbière ↕ (apprentissage possible en T^{1^e})

Bac pro modélisation et prototypage 3D

- ◆ 35 Rennes LP Charles Tillon

Bac pro Maintenance des systèmes de production connectés

- ◆ A 22 Dinan LP la Fontaine des Eaux
- A 22 Plérin Pôle formation UIMM Bretagne
- A 29 Brest LP la Croix Rouge La Salle (apprentissage possible en 1^{re} et T^{1^e})
- ◆ A 29 Brest Lycée et SEP Vauban ↕ (apprentissage possible en T^{1^e})
- A 29 Brest Pôle formation UIMM Bretagne
- A 29 Landerneau Lycée et SEP Saint-Joseph Les 2 Rives (apprentissage possible en T^{1^e})
- A 29 Quimper LP Le Likès (apprentissage possible en 1^{re} et T^{1^e})
- ◆ A 29 Quimper Lycée général et technologique et SEP Yves Thépôt
- ◆ A 29 Quimper LP Roz Glas (apprentissage possible en T^{1^e})

A 35 Bruz Pôle formation UIMM Bretagne

- 35 Cesson-Sévigné Lycée et SEP Frédéric Ozanam
- ◆ 35 Redon LP Beaumont
- 35 Redon Lycée et SEP Marcel Callo
- ◆ 35 Rennes LP Jean Jaurès
- ◆ 35 Saint-Malo LP Maupertuis
- A 35 Vitré CFA IFRIA Ouest (Ecole des Métiers de l'Alimentation) (admission après une 2^{de} ou un CAP)
- ◆ 56 Hennebont LP Emile Zola 🚚
- 56 Lorient Lycée et SEP St-Joseph La Salle ↕
- A 56 Lorient Pôle formation UIMM Bretagne
- 56 Ploërmel Lycée et SEP La Mennais
- 56 Vannes Lycée polyvalent Saint-Joseph Lasalle

Bac pro Microtechniques

- ◆ 29 Morlaix LP Tristan Corbière
- ◆ 35 Rennes LP Charles Tillon

Bac pro Pilote de ligne de production

- A 35 Vitré LP et technologique Jeanne d'Arc

Bac pro Technicien en réalisation de produits mécaniques option Réalisation et maintenance des outillages

- A 29 Brest Pôle formation UIMM Bretagne
- A 29 Quimper LP Le Likès (apprentissage possible en T^{1^e})
- A 56 Lorient Pôle formation UIMM Bretagne
- ◆ 56 Questembert Lycée polyvalent Marcelin Berthelot

option Réalisation et suivi de productions

- ◆ A 22 Saint-Brieuc Lycée polyvalent Chaptal
- A 29 Brest Pôle formation UIMM Bretagne
- A 29 Quimper LP Le Likès (apprentissage possible en T^{1^e})
- 35 Redon Lycée et SEP Marcel Callo
- ◆ 35 Rennes LP Charles Tillon
- 56 Lorient Lycée et SEP Saint-Joseph La Salle
- A 56 Lorient Pôle formation UIMM Bretagne
- 56 Pontivy Lycée et SEP Jeanne d'Arc Saint-Ivy

↕ Possibilité de convention avec la Marine nationale 🚢 Partenariat avec l'Armée de Terre



J'aime bouger

Je veux travailler de mes mains

J'aimerais travailler dehors

Avec ses 2 700 km de côtes, la Bretagne est une grande région maritime. Sur tout le littoral breton, des femmes et des hommes travaillent au contact de la mer, dans différents domaines : pêche, cultures marines, nautisme, défense, transport maritime... On trouve à la fois des emplois à bord des navires mais également à terre.

CAP

CAP Maritime

- ◆ 22 **Paimpol** LP maritime Pierre Loti
- ◆ 29 **Treffriagat** LP maritime du Guilvinec
- ◆ 35 **Saint-Malo** Lycée maritime Florence Arthaud
- ◆ 56 **Etel** LP maritime

CAP Réparation entretien des embarcations de plaisance

- ◆ 56 **Etel** LP Emile James

BAC PRO

2^{de} pro Métiers de la mer

- ◆ 22 **Paimpol** LP maritime Pierre Loti
- ◆ 29 **Treffriagat** LP maritime du Guilvinec
- ◆ 35 **Saint-Malo** Lycée maritime Florence Arthaud
- ◆ 56 **Etel** LP maritime

2^{de} pro Métiers des productions

- ◆ 29 **Fouesnant** Lycée agricole de Quimper Bréhoulou

Bac pro Conduite et gestion des entreprises maritimes - commerce/ plaisance professionnelle option voile

- ◆ 22 **Paimpol** LP maritime Pierre Loti
- ◆ 29 **Treffriagat** LP maritime du Guilvinec

- ◆ 35 **St-Malo** Lycée maritime Florence Arthaud
- ◆ 56 **Etel** LP maritime

Bac pro Conduite et gestion des entreprises maritimes - pêche

- ◆ 22 **Paimpol** LP maritime Pierre Loti
- ◆ **A** 29 **Treffriagat** LP maritime du Guilvinec
- ◆ 35 **St-Malo** Lycée maritime Florence Arthaud
- ◆ 56 **Etel** LP maritime

Bac pro Cultures marines

- ◆ 35 **St-Malo** Lycée maritime Florence Arthaud
- ◆ 56 **Etel** LP maritime

Bac pro Électromécanicien marine

- ◆ 22 **Paimpol** LP maritime Pierre Loti
- ◆ 29 **Treffriagat** LP maritime du Guilvinec
- ◆ 35 **St-Malo** Lycée maritime Florence Arthaud

Bac pro Maintenance nautique

- ◆ 22 **Paimpol** LP maritime Pierre Loti
- ◆ **A** 29 **Concarneau** CFA de l'Institut nautique de Bretagne
- ◆ 29 **Concarneau** Lycée polyvalent Pierre Guéguin
- ◆ **A** 29 **Pont-l'Abbé** LP Saint-Gabriel (apprentissage possible en T¹)
- ◆ 56 **Etel** LP Emile James

Bac pro Polyvalent pont/machine

- ◆ 56 **Etel** LP maritime

Bac pro Conduite de productions aquacoles

- ◆ 29 **Fouesnant** Lycée agricole de Quimper Bréhoulou

ÉCOLE DES MOUSSES

Elle accueille à Brest et Cherbourg des jeunes de 16 à 18 ans. Pour servir dans la Marine nationale, les candidat·es doivent au moins avoir le niveau 3^e. Ces futur·es matelot·es suivent une formation de 10 mois à l'issue de laquelle ils peuvent s'engager.

- ◆ Enseignement public voie scolaire
- Enseignement privé voie scolaire
- A** Apprentissage

Les différents types d'établissements

CCI Chambre de commerce et d'industrie

CFA Centre de formation des apprentis

EREA ... Établissement régional d'enseignement adapté

MFR Maison familiale et rurale

LA Lycée agricole

LP Lycée professionnel

LPA Lycée professionnel agricole

SEP Section d'enseignement professionnel

L'offre de formation en apprentissage évolue régulièrement, renseignez-vous auprès des établissements.

+ D'INFOS

ideo.bretagne.bzh



SOMMAIRE

Ma vocation est de soigner

Je veux être utile aux autres

J'ai le sens du contact



Le secteur sanitaire et social regroupe des professionnel·les qui soignent, éduquent, conseillent, aident et accompagnent les personnes dans les gestes de la vie quotidienne. Les publics pris en charge sont variés : personnes âgées ou en situation de handicap, enfants ou adolescent·es, personnes malades, familles en précarité économique... C'est un secteur qui recrute, du fait notamment du vieillissement de la population.

CAP AGRICOLE

CAP Agricole Services aux personnes et vente en espace rural

- A 22 Loudéac LP agricole Xavier Grall
- 22 Pabu Lycée rural du Restmeur
- A 22 Plérin MFR
- 22 Quessoy Lycée La Ville Davy
- ◆ 22 Saint-Brieuc LP Jean Moulin avec section d'enseignement agricole
- ◆ 29 Châteaulin Lycée de l'Aulne
- 29 Lesneven Lycée du Cleusmeur AGROTECH Formations
- 29 Plouigneau Lycée Sainte-Marie
- A 29 Poullan-sur-Mer MFR
- 29 Quimper Lycée Saint Joseph Kerustum
- 29 Saint-Renan MFR Le Mengleuz
- 35 Bain-de-Bretagne LP Saint-Yves
- 35 Dol-de-Bretagne Lycée les Vergers
- 35 Fougères Lycée J-B Le Taillandier site Edmond Michelet
- A 35 Goven MFR
- 35 La Guerche-de-Bretagne Groupe Antoinette de Saint-Exupéry - site Rose de Lima
- 35 Montauban-de-Bretagne Lycée agricole Saint-Nicolas La Providence
- 35 Redon ISSAT
- 35 Rennes Lycée Saint-Exupéry de Rennes - The Land
- 35 Saint-Aubin-du-Cormier Lycée J-B Le Taillandier
- 35 Tinténiac LP Abbé Pierre
- 56 Auray Lycée agricole Kerplouz La Salle
- 56 Gourin Lycée Saint-Yves
- 56 Kervignac Lycée d'enseignement agricole privé Ker Anna
- 56 Locminé Lycée Anne de Bretagne
- 56 Malestroit Lycée Jean Queinnec
- ◆ 56 Saint-Jean-Brévelay LP agricole Le Sullio

CAP

CAP Accompagnant éducatif petite enfance

- ◆ 22 Rostrenen LP Rosa Parks
- 22 Saint-Brieuc LP Marie Balavenne
- 29 Morlaix LP Notre Dame du Mur - le Porsmeur
- ◆ 35 Rennes LP et SGT Coëtlogon
- A 35 Rennes ASCOR
- A 56 Locminé Lycée Anne de Bretagne

CAP Agent de prévention et de médiation

- A 22 Ploufragan CFA de la Chambre de métiers et de l'artisanat des Côtes d'Armor

CAP Assistant technique en milieu familial et collectif

- ◆ 22 Paimpol Lycée et SEP Kerraoul
- ◆ 22 Rostrenen LP Rosa Parks
- A 22 Saint-Brieuc LP Marie Balavenne
- ◆ 29 Brest SEP Vauban - site de Lanroze
- 29 Douarnenez LP Sainte-Elisabeth
- ◆ 29 Quimper LP Roz Glas
- ◆ 35 Fougères LP Jean Guéhenno
- ◆ 35 Redon LP Beaumont
- ◆ 35 Rennes LP Louis Guilloux
- ◆ 35 Saint-Malo LP Maupertuis

CAP Podo-orthésiste

- A 22 Ploufragan CFA de la Chambre de métiers et de l'artisanat des Côtes d'Armor

BAC PRO

Bac pro Accompagnement, soins et services à la personne

- ◆ 22 Dinan LP la Fontaine des Eaux
- 22 Lamballe-Armor LP Saint-Joseph
- ◆ 22 Paimpol Lycée et SEP Kerraoul

- 22 Ploubazlanec LP Kersa la Salle
- ◆ 22 Rostrenen LP Rosa Parks
- ◆ 22 Saint-Brieuc LP Jean Moulin avec section d'enseignement agricole
- 22 Saint-Brieuc LP Marie Balavenne
- ◆ 29 Brest Lycée Dupuy de Lôme
- A 29 Brest Lycée et SEP Estran Fénelon (apprentissage possible en T[°])
- 29 Douarnenez LP Sainte-Elisabeth
- ◆ 29 Landerneau Lycée et SEP de l'Élorn
- 29 Morlaix LP Notre Dame du Mur - le Porsmeur

LES DIPLÔMES D'ÉTAT

Il existe aussi certains diplômes d'État (DE) qui ne nécessitent aucun diplôme particulier pour entrer en formation (DE d'aide-soignant, DE d'auxiliaire de puériculture...). Les candidat·es doivent être âgé·es de 17 ans au moins à la date d'entrée en formation. Avant de se présenter à l'admission dans ces établissements, il est cependant préférable d'acquérir expérience et maturité dans une première formation.

- ◆ Enseignement public voie scolaire
- Enseignement privé voie scolaire
- A Apprentissage

- ◆ 29 **Morlaix** LP Tristan Corbière
- ◆ 29 **Pont-l'Abbé** LP Laënnec
- 35 **Fougères** Lycée polyvalent J-B Le Taillandier - site Saint-Joseph
- ◆ 35 **Redon** LP Beaumont
- ◆ 35 **Rennes** LP Bréquigny
- ◆ 35 **Rennes** LP et SGT Coëtlogon
- 35 **Rennes** Lycée et SEP Jeanne d'Arc
- ◆ 56 **Josselin** LP Ampère
- ◆ 56 **Lorient** LP Marie le Franc
- ◆ 56 **Vannes** LP Jean Guéhenno
- A 56 **Vannes** Lycée et SEP Notre-Dame le Ménimur (apprentissage possible en 1^{re} et T⁶)

Bac pro Animation-enfance et personnes âgées

- ◆ 22 **Dinan** LP la Fontaine des Eaux
- ◆ 22 **Rostrenen** LP Rosa Parks
- 22 **Saint-Brieuc** LP Marie Balavenne
- ◆ 29 **Brest** Lycée Dupuy de Lôme
- 29 **Morlaix** LP Notre Dame du Mur - le Porsmeur
- ◆ 35 **Rennes** LP Bréquigny
- 35 **Rennes** Lycée et SEP Jeanne d'Arc
- 56 **Vannes** Lycée et SEP Notre-Dame le Ménimur

Bac pro Services aux personnes et aux territoires

- ◆ 22 **Caulnes** Lycée agricole
- 22 **Dinan** Lycée Les Cordeliers - Site Dominique Savio
- A 22 **Loudéac** LP agricole Xavier Grall (apprentissage possible en 1^{re} et T⁶)
- A 22 **Loudéac** MFR - antenne CFA MFR de Bretagne
- A 22 **Pabu** Lycée rural du Restmeur (apprentissage possible en 1^{re} et T⁶)
- A 22 **Plérin** MFR (apprentissage possible en T⁶)
- 22 **Quessoy** Lycée La Ville Davy
- ◆ 22 **Saint-Brieuc** LP Jean Moulin avec section d'enseignement agricole
- ◆ 29 **Châteaulin** Lycée de l'Aulne
- 29 **Lesneven** Lycée du Cleusmeur AGROTECH Formations
- A 29 **Morlaix** MFR Kérozar
- A 29 **Pleyben** MFR
- 29 **Plouigneau** Lycée Sainte-Marie
- A 29 **Plounévez-Lochrist** MFR
- A 29 **Poullan-sur-Mer** MFR
- 29 **Quimper** Lycée Saint Joseph Kerustum
- A 29 **Saint-Renan** MFR Le Mengleuz
- 35 **Bain-de-Bretagne** LP Saint-Yves
- A 35 **Baulon** MFR (apprentissage possible en 1^{re} et T⁶)
- 35 **Dol-de-Bretagne** Lycée les Vergers

- 35 **Fougères** Lycée J-B Le Taillandier site Edmond Michelet
- A 35 **Goven** MFR (apprentissage possible en 1^{re} et T⁶)
- 35 **La Guerche-de-Bretagne** Groupe Antoine de Saint-Exupéry - site Rose de Lima
- 35 **Montauban-de-Bretagne** Lycée agricole Saint-Nicolas La Providence
- A 35 **Redon** ISSAT (apprentissage possible en 1^{re} et T⁶)
- 35 **Rennes** Lycée Saint-Exupéry de Rennes - The Land
- A 35 **Saint-Aubin-d'Aubigné** MFR - antenne CFA MFR de Bretagne
- 35 **Saint-Aubin-du-Cormier** Lycée J-B Le Taillandier
- A 35 **Saint-Méen-le-Grand** MFR
- 35 **Tinténiac** LP Abbé Pierre
- 35 **Vitré** Lycée Saint-Exupéry de Vitré - The Land
- 56 **Auray** Lycée agricole Kerplouz La Salle
- A 56 **Gourin** Lycée Saint-Yves
- 56 **Kervignac** Lycée d'enseignement agricole privé Ker Anna
- 56 **Locminé** Lycée Anne de Bretagne
- A 56 **Malestroit** Lycée Jean Queinnek (apprentissage possible en 1^{re} et T⁶)
- 56 **Ploërmel** Lycée agricole La Touche
- A 56 **Questembert** MFR (apprentissage possible en 1^{re} et T⁶)



SOMMAIRE

Les différents types d'établissements

- CCI** Chambre de commerce et d'industrie
- CFA** Centre de formation des apprentis
- EREA** ... Établissement régional d'enseignement adapté
- MFR** Maison familiale et rurale

- LA** Lycée agricole
- LP** Lycée professionnel
- LPA** Lycée professionnel agricole
- SEP** Section d'enseignement professionnel

L'offre de formation en apprentissage évolue régulièrement, renseignez-vous auprès des établissements.

 **D'INFOS**

ideo.bretagne.bzh



Je veux travailler de mes mains

Réparer, bricoler, j'adore ça

Je rêve d'un métier artistique

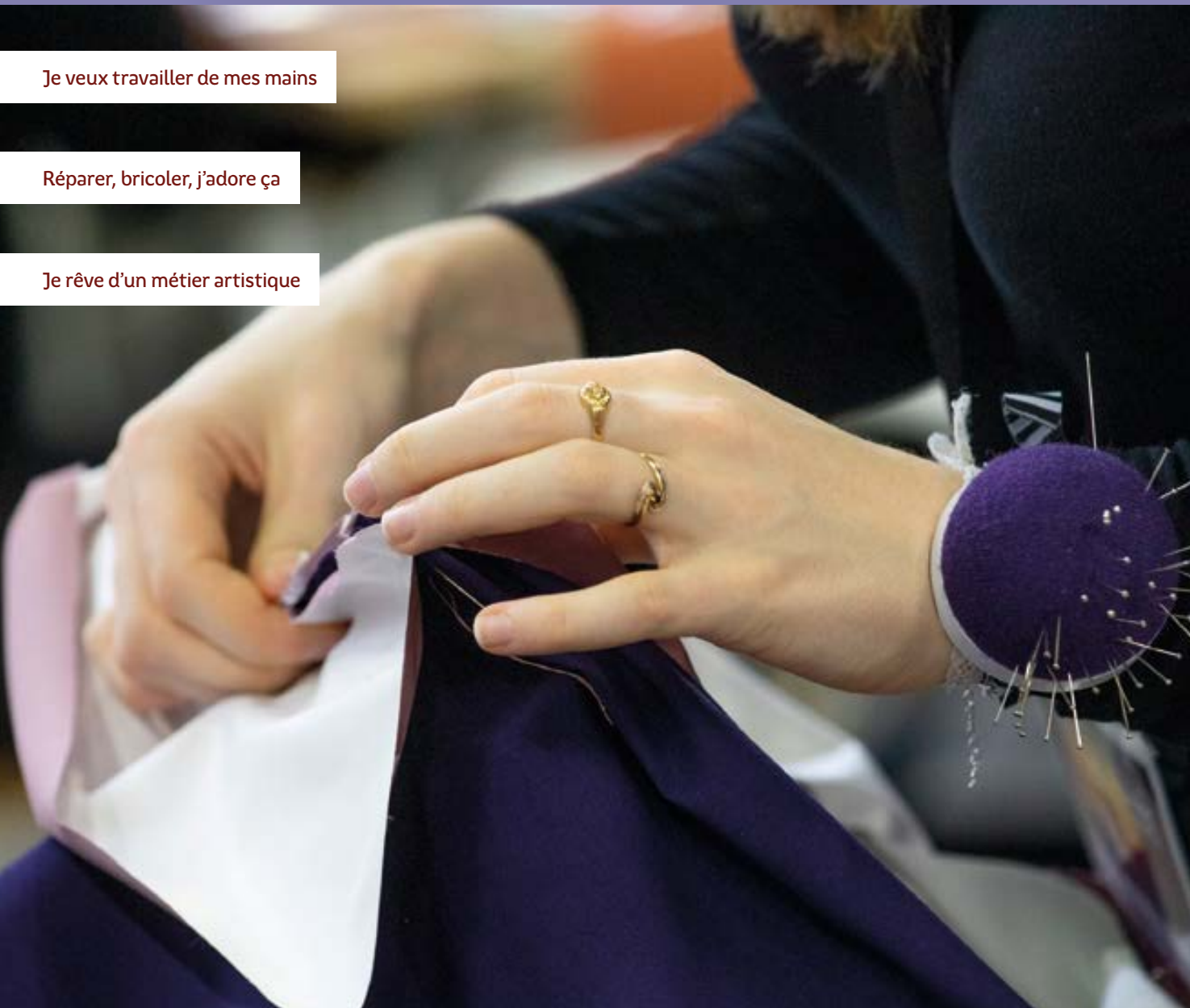

Le secteur rassemble les activités de confection de vêtements, de chaussures ou d'articles de maroquinerie. Mais les professionnel·les du textile ou du cuir peuvent aussi travailler pour l'industrie automobile, le nautisme, l'aéronautique ou l'ameublement. En Bretagne, ce secteur compte surtout de petites et moyennes entreprises plutôt positionnées sur le haut de gamme ou les textiles innovants.

CAP

CAP Métiers de la mode - vêtement flou

- 22 **Saint-Brieuc** Lycée polyvalent Sacré-Cœur La Salle
- ◆ 29 **Brest** LP Jules Lesven
- ◆ 56 **Locminé** LP Louis Armand

CAP Sellerie générale

- A 22 **Ploufragan** CFA de la Chambre de métiers et de l'artisanat des Côtes d'Armor

CAP Sellier harnacheur

- A 22 **Ploufragan** CFA de la Chambre de métiers et de l'artisanat des Côtes d'Armor

BAC PRO

Bac pro Métiers de la mode - vêtements

- ◆ A 22 **Saint-Brieuc** LP Jean Moulin avec section d'enseignement agricole (apprentissage possible en T⁶)
- 22 **Saint-Brieuc** Lycée polyvalent Sacré-Cœur La Salle
- ◆ 29 **Brest** LP Jules Lesven
- 29 **Brest** LP la Croix Rouge La Salle
- ◆ 29 **Quimperlé** LP Roz Glas
- ◆ 35 **Fougères** LP Jean Guéhenno
- ◆ 35 **Rennes** LP Louis Guilloux
- ◆ 56 **Locminé** LP Louis Armand

Bac pro Métiers du cuir option Maroquinerie

- ◆ 35 **Fougères** LP Jean Guéhenno

- ◆ Enseignement public voie scolaire
- Enseignement privé voie scolaire
- A Apprentissage



J'aime bouger

Je suis fort-e en langues

J'aime organiser, gérer

Indispensable à l'activité économique, le secteur du transport (camion, train, car, avion, bateau) regroupe différentes activités : le transport de marchandises, le transport de voyageur-euses et le transport sanitaire (ambulance). La logistique désigne les opérations de stockage des produits, leur transport et leur distribution.

CAP

CAP Conducteur routier marchandises

- A 22 **Plouflagran** AFTRAL
- ◆ 35 **Tinténiac** LP Bel Air
- ◆ 56 **Guer** Lycée et SEP Brocéliande

CAP Opérateur/opératrice logistique

- 29 **Brest** LP la Croix Rouge La Salle
- ◆ 29 **Carhaix-Plouguer** Lycée polyvalent Paul Sérusier
- A 35 **Saint-Méen-le-Grand** MFR - antenne CFA MFR de Bretagne
- ◆ A 35 **Tinténiac** LP Bel Air
- 56 **Ploemeur** LP Notre-Dame de la Paix

BAC PRO

2^{de} pro Métiers de la gestion administrative, du transport et de la logistique

- ◆ 22 **Dinan** LP la Fontaine des Eaux
- ◆ 22 **Lamballe-Armor** Lycée et SEP Henri Avril
- ◆ 22 **Lannion** LP Félix le Dantec
- ◆ 22 **Loudéac** Lycée et SEP Fulgence Bienvenüe
- ◆ 22 **Saint-Brieuc** LP Jean Moulin avec section d'enseignement agricole
- 22 **Saint-Brieuc** Lycée polyvalent Sacré-Cœur La Salle

- 29 **Brest** LP Javouhey
- ◆ 29 **Brest** LP Jules Lesven
- 29 **Brest** LP la Croix Rouge La Salle
- ◆ 29 **Carhaix-Plouguer** Lycée polyvalent Paul Sérusier
- 29 **Douarnenez** LP Sainte-Elisabeth
- ◆ 29 **Landerneau** Lycée et SEP de l'Élorn
- 29 **Pont-l'Abbé** LP Saint-Gabriel
- ◆ 29 **Quimper** LP Jean Chaptal
- 29 **Quimper** LP le Likès
- 29 **Saint-Pol-de-Léon** LP ND du Kreisker
- ◆ 35 **Fougères** LP Jean Guéhenno
- ◆ 35 **Redon** LP Beaumont
- ◆ 35 **Rennes** LP Charles Tillon
- ◆ 35 **Rennes** LP et SGT Coëtlogon
- 35 **Rennes** Lycée de La Salle
- ◆ 35 **Saint-Malo** Lycée polyvalent Jacques Cartier
- ◆ 35 **Tinténiac** LP Bel Air
- ◆ 35 **Vitré** LP la Champagne
- 35 **Vitré** LP et technologique Jeanne d'Arc
- ◆ 56 **Guer** Lycée et SEP Brocéliande
- ◆ 56 **Hennebont** LP Emile Zola
- ◆ 56 **Lanester** Lycée et SEP Jean Macé
- 56 **Ploemeur** LP Notre-Dame de la Paix
- ◆ 56 **Ploemeur** Unité d'enseignement Kerpape
- 56 **Ploërmel** Lycée et SEP La Mennais
- ◆ 56 **Questembert** Lycée polyvalent Marcelin Berthelot
- ◆ 56 **Vannes** LP Jean Guéhenno
- 56 **Vannes** LP Saint-Georges

Bac pro Conducteur transport routier marchandises

- ◆ 29 **Carhaix-Plouguer** Lycée polyvalent Paul Sérusier
- 29 **Pont-l'Abbé** LP Saint-Gabriel
- ◆ 35 **Tinténiac** LP Bel Air
- A 35 **Vitré** Pôle formation UIMM Bretagne
- ◆ 56 **Guer** Lycée et SEP Brocéliande

Bac pro Logistique

- ◆ 22 **Loudéac** Lycée et SEP Fulgence Bienvenüe
- A 29 **Brest** LP la Croix Rouge La Salle (apprentissage possible en T⁴)
- ◆ 29 **Carhaix-Plouguer** Lycée polyvalent Paul Sérusier
- A 29 **Ergué-Gabéric** AFTRAL CFA du transport et de la logistique (admission après une 2^{de} ou un CAP)
- A 29 **Pont-l'Abbé** LP Saint-Gabriel (apprentissage possible en T⁴)
- A 35 **Bruz** CFA Promotrans
- A 35 **Saint-Méen-le-Grand** MFR - antenne CFA MFR de Bretagne (admission après une 2^{de} ou un CAP)
- ◆ 35 **Tinténiac** LP Bel Air
- A 35 **Vitré** Pôle formation UIMM Bretagne (admission après une 2^{de} ou un CAP)
- ◆ 56 **Guer** Lycée et SEP Brocéliande
- ◆ 56 **Vannes** LP Jean Guéhenno

Bac pro Organisation de transport de marchandises

- ◆ 22 **Loudéac** Lycée et SEP Fulgence Bienvenüe
- ◆ 56 **Hennebont** LP Emile Zola

Les différents types d'établissements

- CCI Chambre de commerce et d'industrie
- CFA Centre de formation des apprentis
- EREA ... Établissement régional d'enseignement adapté
- MFR Maison familiale et rurale

- LA Lycée agricole
- LP Lycée professionnel
- LPA Lycée professionnel agricole
- SEP Section d'enseignement professionnel

L'offre de formation en apprentissage évolue régulièrement, renseignez-vous auprès des établissements.

+ D'INFOS

ideo.bretagne.bzh



SOMMAIRE



Travail des métaux

Je veux travailler de mes mains

J'aime le travail soigné

J'aime faire des expériences



Le travail des métaux se retrouve dans des secteurs industriels variés comme l'aéronautique, l'automobile, le ferroviaire, la construction navale, le nucléaire... La soudure, la chaudronnerie et l'usinage sont parmi les métiers les plus demandés. L'émergence des Énergies marines renouvelables (EMR) peut également offrir des opportunités d'emploi.

- ◆ Enseignement public voie scolaire
- Enseignement privé voie scolaire
- A Apprentissage

CAP

CAP Armurerie

A 22 **Ploufragan** CFA de la Chambre de métiers et de l'artisanat des Côtes d'Armor

CAP Réalisations industrielles en chaudronnerie ou soudage option A Chaudronnerie

A 22 **Plérin** Pôle formation UIMM Bretagne

A 35 **Bruz** Pôle formation UIMM Bretagne

A 35 **Rennes** CFA des Compagnons du Devoir et du Tour de France

A 56 **Lorient** CFA de la ville de Lorient

A 56 **Lorient** Pôle formation UIMM Bretagne

option B Soudage

A 22 **Plérin** Pôle formation UIMM Bretagne

A 35 **Bruz** Pôle formation UIMM Bretagne

BAC PRO

2^{de} pro Métiers du pilotage et de la maintenance d'installations automatisées

◆ 22 **Dinan** LP la Fontaine des Eaux

■ 29 **Brest** LP la Croix Rouge La Salle

◆ 29 **Brest** Lycée et SEP Vauban

■ 29 **Landerneau** Lycée et SEP Saint-Joseph Les 2 Rives

■ 29 **Quimper** LP le Likès

◆ 29 **Quimper** Lycée général et technologique et SEP Yves Thépôt

◆ 29 **Quimperlé** LP Roz Glas

■ 35 **Cesson-Sévigné** Lycée et SEP Frédéric Ozanam

◆ 35 **Redon** LP Beaumont

■ 35 **Redon** Lycée et SEP Marcel Callo

◆ 35 **Rennes** LP Jean Jaurès

◆ 35 **Saint-Malo** LP Maupertuis

■ 35 **Vitré** LP et technologique Jeanne d'Arc

◆ 56 **Hennebont** LP Emile Zola

■ 56 **Lorient** Lycée et SEP Saint-Joseph La Salle

■ 56 **Plœrmel** Lycée et SEP La Mennais

■ 56 **Vannes** Lycée polyvalent Saint-Joseph Lasalle

Bac pro Technicien en chaudronnerie industrielle

◆ A 22 **Guingamp** LP Jules Verne

(apprentissage possible en T⁶)

A 22 **Plérin** Pôle formation UIMM Bretagne

◆ 29 **Brest** Lycée et SEP Vauban

A 29 **Brest** Pôle formation UIMM Bretagne

◆ 29 **Morlaix** LP Tristan Corbière

◆ 29 **Quimper** Lycée général et technologique et SEP Yves Thépôt

A 35 **Bruz** Pôle formation UIMM Bretagne

◆ 35 **Saint-Malo** LP Maupertuis

◆ A 56 **Lorient** Lycée polyvalent J B Colbert (apprentissage possible en 1^{re} et T⁶)

A 56 **Lorient** Pôle formation UIMM Bretagne

◆ A 56 **Vannes** LP Jean Guéhenno

(apprentissage possible en T⁶)

Bac pro Technicien en réalisation de produits mécaniques option Réalisation et maintenance des outillages

A 56 **Lorient** Pôle formation UIMM Bretagne

◆ 56 **Questembert** Lycée polyvalent Marcelin Berthelot

option Réalisation et suivi de productions

◆ A 22 **Saint-Brieuc** Lycée

polyvalent Chaptal

(apprentissage possible en 1^{re} et T⁶)

A 29 **Brest** Pôle formation UIMM Bretagne

■ A 29 **Quimper** LP le Likès

(apprentissage possible en T⁶)

■ 35 **Redon** Lycée et SEP Marcel Callo

◆ 35 **Rennes** LP Charles Tillon

■ 56 **Lorient** Lycée et SEP Saint-Joseph La Salle

A 56 **Lorient** Pôle formation UIMM Bretagne

■ 56 **Pontivy** Lycée et SEP Jeanne d'Arc Saint-Ivy

Bac pro Traitements des matériaux

A 35 **Redon** Pôle formation UIMM Bretagne -

antenne de Saint-Nicolas-de-Redon

(T⁶ en apprentissage à St Nicolas de Redon - 44)

Les différents types d'établissements

CCI Chambre de commerce et d'industrie

CFA Centre de formation des apprentis

EREA ... Établissement régional d'enseignement adapté

MFR Maison familiale et rurale

LA Lycée agricole

LP Lycée professionnel

LPA Lycée professionnel agricole

SEP Section d'enseignement professionnel



Je veux travailler de mes mains

Réparer, bricoler, j'aime ça

J'aimerais travailler dehors

Les travaux publics comprennent l'ensemble des travaux nécessaires à la construction de routes, ponts, tunnels, réseaux de canalisations, réseaux électriques... En Bretagne, plus de la moitié de l'activité de ce domaine relève de la commande publique. Les travaux publics s'organisent en trois grandes familles de métiers : les métiers de production, les métiers techniques et les postes d'encadrement de chantier.

CAP

CAP Constructeur de réseaux de canalisations de travaux publics

A 56 **Ploërmel** CFA des travaux publics de Bretagne

CAP Constructeur de routes et d'aménagements urbains

A 56 **Ploërmel** CFA des travaux publics de Bretagne

CAP Maintenance des matériels option B Matériels de construction et de manutention

A 35 **Louvigné-du-Désert** CFA UNICEM
A 35 **Montauban-de-Bretagne** MFR - CFA La Rouvraie
◆ 56 **Locminé** LP Louis Armand

BAC PRO

2^{de} pro Métiers de la construction durable, du bâtiment et des travaux publics

◆ 22 **Quintin** LP Jean Monnet
◆ 22 **Saint-Brieuc** LP Eugène Freyssinet
◆ 29 **Brest** Lycée Dupuy de Lôme
■ 29 **Landerneau** Lycée et SEP Saint-Joseph Les 2 Rives
◆ 29 **Pleyben** LP du bâtiment
◆ 29 **Quimper** Lycée général et technologique et SEP Yves Thépôt
◆ 35 **Rennes** Lycée et SEP Pierre Mendès France
◆ 35 **Vitré** LP la Champagne
◆ 56 **Pontivy** LP du Blavet

2^{de} pro Métiers de la maintenance des matériels et des véhicules

◆ 22 **Lamballe-Armor** Lycée et SEP Henri Avril
◆ 22 **Loudéac** Lycée et SEP Fulgence Bienvenüe
◆ 22 **Saint-Brieuc** Lycée polyvalent Chaptal
■ 22 **Saint-Brieuc** Lycée polyvalent Sacré-Cœur La Salle

■ 29 **Brest** LP la Croix Rouge La Salle
◆ 29 **Brest** SEP Vauban - site de Lanroze
◆ 29 **Carhaix-Plouguer** Lycée polyvalent Paul Sérusier
■ 29 **Elliant** MFR
◆ 29 **Pont-de-Buis-lès-Quimerch** LP des métiers de l'automobile
■ 29 **Pont-l'Abbé** LP Saint-Gabriel
◆ 29 **Quimper** LP Roz Glas
■ 35 **Cesson-Sévigné** Lycée et SEP Frédéric Ozanam
■ 35 **Montauban-de-Bretagne** MFR - CFA La Rouvraie
■ 35 **Redon** Lycée et SEP Marcel Callo
◆ 35 **Rennes** LP Jean Jaurès
◆ 35 **Tinténiac** LP Bel Air
◆ 56 **Guer** Lycée et SEP Brocéliande
◆ 56 **Locminé** LP Louis Armand
◆ 56 **Lorient** Lycée polyvalent Jean Baptiste Colbert
◆ 56 **Vannes** LP Jean Guéhenno
■ 56 **Vannes** Lycée polyvalent Saint-Joseph Lasalle

2^{de} pro Métiers des études et de la modélisation numérique du bâtiment

◆ 22 **Saint-Brieuc** LP Eugène Freyssinet
◆ 29 **Brest** Lycée Dupuy de Lôme
■ 29 **Quimper** LP le Likès
◆ 35 **Rennes** Lycée et SEP Pierre Mendès France
■ 35 **Saint-Malo** LP Institution Saint Malo la Providence
■ 35 **Vitré** LP et technologique Jeanne d'Arc
◆ 56 **Pontivy** LP du Blavet

Bac pro Maintenance des matériels option B Matériels de construction et de manutention

◆ A 22 **Lamballe-Armor** Lycée et SEP Henri Avril
(2^{de} en scolaire, 1^{er} et T^{re} en scolaire ou apprentissage)

A 29 **Elliant** MFR

(admission après une 2^{de} ou un CAP)

■ A 29 **Pont-l'Abbé** LP Saint-Gabriel (apprentissage possible en T^{re})

A 35 **Louvigné-du-Désert** CFA UNICEM (admission après une 2^{de} ou un CAP)

A 35 **Montauban-de-Bretagne** MFR - CFA La Rouvraie

◆ 56 **Locminé** LP Louis Armand

Bac pro Technicien géomètre - topographe

◆ A 29 **Brest** Lycée Dupuy de Lôme (apprentissage possible en T^{re})

◆ 35 **Rennes** Lycée et SEP Pierre Mendès France

◆ A 56 **Pontivy** LP du Blavet (1^{er} et T^{re} en scolaire ou apprentissage)

Bac pro Travaux publics

◆ A 22 **Saint-Brieuc** LP Eugène Freyssinet

A 56 **Ploërmel** CFA des travaux publics de Bretagne

L'offre de formation en apprentissage évolue régulièrement, renseignez-vous auprès des établissements.

+ D'INFOS

ideo.bretagne.bzh

Choisir la voie générale et technologique

La voie générale et technologique vous prépare à poursuivre des études après le bac. La classe de seconde est commune à tous les élèves. C'est en première, dans un an, que vous choisirez entre les deux : générale ou technologique. En fonction de ce choix, vous suivrez alors une formation généraliste ou un cursus tourné vers une famille de métiers.

La classe de 2^{de} est la même pour tous les élèves de la voie générale et technologique. Cette année de seconde va vous permettre de réfléchir à votre projet professionnel et d'affiner votre orientation pour les deux années suivantes. En cas de doute sur votre choix, des professionnel·les sont là pour vous accompagner notamment votre professeur·e principal·e ou le·la psychologue de l'Éducation nationale. Le mieux est de leur en parler le plus tôt possible. Un stage passerelle peut être organisé si vous souhaitez finalement vous réorienter vers la voie professionnelle.

Des enseignements généraux en 2^{de} dans dix matières

 Éducation physique et sportive 2 h	 Enseignement moral et civique 18 h annuelles	 Français 4 h	 Histoire-géographie 3 h	 Langues vivantes 1 et 2 (étrangères et régionales) 5 h 30
 Mathématiques 4 h	 Physique-chimie 3 h	 Sciences de la vie et de la Terre (SVT) 1 h 30	 Sciences économiques et sociales (SES) 1 h 30	 Sciences numériques et technologie 1 h 30

En début d'année, vous passez des tests en français et en mathématiques. Ils permettent aux enseignant·es de mieux vous accompagner durant votre parcours. Vous pouvez en effet bénéficier d'un accompagnement personnalisé pendant cette année scolaire.

Une aide à l'orientation est également prévue au programme de cette année afin de vous aider à faire votre choix pour la première (jusqu'à 54 h par an selon les établissements). Cette aide à l'orientation vous sera également proposée en première.

... Et des options

Les enseignements optionnels ne sont pas obligatoires. Ces cours peuvent vous aider à choisir ensuite votre bac. Vous aurez en effet acquis certaines connaissances utiles en lien avec les enseignements suivis en première et en terminale. Mais aucune option en seconde n'est obligatoire pour la poursuite de votre scolarité au lycée. Vous pourrez toujours choisir en fin de seconde le bac que vous souhaitez.

Retrouvez toutes les LV1, LV2 et options de seconde enseignées en Bretagne à partir de la p. 61.

Deux cas particuliers : la seconde STHR et le brevet de technicien-ne Métiers de la musique

Attention, il existe des exceptions. Deux formations de la voie technologique sont accessibles dès la classe de seconde : le brevet de technicien-ne Métiers de la musique et la 2^{de} Sciences et technologies de l'hôtellerie et la restauration (STHR). Le brevet de technicien-ne Métiers de la musique est une formation de trois ans après la 3^e qui forme des professionnel-les de la musique (plus d'informations p. 80). La 2^{de} STHR est conseillée, mais non obligatoire, pour poursuivre ensuite vos études vers un bac technologique STHR. Spécificité de ces deux cursus : vous pourrez effectuer plusieurs semaines de stage dès le lycée. Vous pouvez dès maintenant consulter les sites des lycées qui proposent ces deux filières, vous y trouverez plus d'informations sur les cours et les inscriptions.

À l'issue de cette année de seconde, vous devrez choisir entre la filière générale et la filière technologique. Vous avez encore des doutes ? Un conseil : dédramatisez ! Les parcours ne sont pas tous linéaires, loin de là. De nombreuses personnes bifurquent en cours d'études ou se réorientent une fois insérées dans la vie professionnelle.

VOIE GÉNÉRALE

La voie générale propose aux élèves des cours en commun dans les matières générales et des enseignements de spécialité dans des domaines variés : arts, langues, sciences, économie, littérature, etc. En première, les élèves suivent trois spécialités et en poursuivent deux en terminale. Ces enseignements leur permettent d'approfondir les disciplines qui les intéressent. La voie générale mène à des études plutôt longues, souvent de 3 à 5 ans après le bac.

Les enseignements de spécialité de la voie générale

- Arts (arts plastiques, arts du cirque, cinéma-audiovisuel, danse, histoire des arts, musique, théâtre)
- Littérature et langues et cultures de l'Antiquité
- Éducation physique, pratiques et cultures sportives
- Mathématiques
- Histoire-géographie, géopolitique et sciences politiques
- Numérique et sciences informatiques
- Humanités, littérature et philosophie
- Physique-chimie
- Langues, littératures et cultures étrangères et régionales
- Sciences de la vie et de la Terre
- Sciences de l'ingénieur (complété des sciences physiques en terminale)
- Sciences économiques et sociales

Sur le site www.horizons21.fr, vous pouvez tester en ligne des combinaisons de spécialités pour voir vers quels domaines professionnels ces choix peuvent vous conduire.

En lycée agricole, en Bretagne, vous pourrez suivre selon les établissements les spécialités suivantes : biologie-écologie, mathématiques, physique-chimie et éducation physique, pratiques et culture sportives.



VOIE TECHNOLOGIQUE

La voie technologique propose des cours d'enseignements généraux et des enseignements de spécialité en lien avec un secteur d'activité. Les spécialités sont souvent enseignées de manière plus concrète. Les élèves peuvent prendre part activement aux enseignements avec des études de cas ou des travaux pratiques. Chaque série prépare à un grand domaine professionnel et peut vous permettre d'accéder à des formations post bac de ce secteur. Cette voie permet généralement de suivre des études d'une durée de 2 à 3 ans après le bac. Vous y suivrez des enseignements communs à toutes les séries, trois enseignements de spécialité en 1^{re} et deux en terminale.

Les 8 bacs technologiques

- Sciences et techniques du théâtre, de la musique et de la danse (S2TMD)
- Sciences et technologies de la santé et du social (ST2S)
- Sciences et technologies de l'agronomie et du vivant (STAV) en lycée agricole
- Sciences et technologies du design et des arts appliqués (STD2A)
- Sciences et technologies de l'industrie et du développement durable (STI2D)
- Sciences et technologies de laboratoire (STL)
- Sciences et technologies du management et de la gestion (STMG)
- Sciences et technologies de l'hôtellerie et de la restauration (STHR) : cette série peut être suivie dès la seconde via la 2^{de} STHR.

Si cela vous intéresse, renseignez-vous dès maintenant auprès des établissements qui la proposent.

OBJECTIF BAC

À l'issue de ces trois années au lycée, quelle que soit la filière choisie, vous passerez votre bac. Pour l'obtenir, il vous faudra une moyenne de 10/20. Entre 8/20 et 10/20, vous passerez l'oral de rattrapage. Au-delà de 12/20 de moyenne générale, vous obtiendrez votre diplôme avec une mention.

Le bac général et technologique en 2023

CONTRÔLE CONTINU

- Moyennes de 1^{re} et terminale dans les matières non évaluées en épreuves terminales

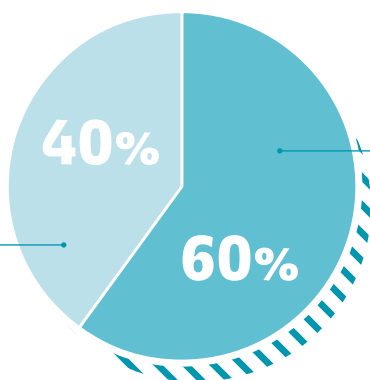

ÉPREUVES TERMINALES

- Français (oral et écrit en 1^{re})
- Enseignements de spécialité (deux écrits en terminale)
- Philosophie (écrit en terminale)
- Grand oral (en terminale)

Le **grand oral** dure une quarantaine de minutes : 20 minutes de préparation et 20 minutes devant le jury (5 minutes de présentation, 10 minutes d'échanges et 5 minutes de discussion sur votre orientation). Le jury est composé de trois personnes et vous vous exprimez sur un sujet travaillé et préparé en première et terminale. En cours, vous aurez préparé deux questions et le jury sélectionne l'une de ces questions. L'objectif de cette épreuve est de permettre à tous les élèves de développer leur aisance à l'oral.

Féru-e de sport, fan de langues étrangères ou amateur-trice de langue bretonne ? Des sections particulières sont également accessibles en Bretagne. Toutes les informations à partir de la p. 93.

J'AI CHOISI LA VOIE GÉNÉRALE ET TECHNOLOGIQUE

L'objectif de la voie générale et technologique ? Vous conduire à des études supérieures. C'est en classe de 2^{de} que vous préciserez votre choix entre un bac général ou l'un des 8 bacs technologiques. D'anciens élèves témoignent pour vous de cette étape importante dans leur parcours scolaire.

« Ça m'a donné une ouverture d'esprit »

« Après la 3^e, je suis allée en 2^{de} générale, section sportive et section européenne en anglais. J'avais de bonnes notes mais pas de projet professionnel particulier. J'aimais bien l'anglais, les maths, la physique, l'histoire et le sport. Au lycée, j'ai continué en bac général. Ce n'était pas trop dur sur le plan scolaire pour moi. La pluridisciplinarité des matières m'a bien plu. Ça m'a donné une ouverture d'esprit, une bonne base dans beaucoup de disciplines pour choisir mes études après le bac. »

Colyne, 5^e année, école d'ingénieurs généraliste, spécialité mécanique, structure des matériaux

« On travaille sur des projets innovants »

« J'ai préféré me diriger vers un bac techno STI2D (Sciences et technologies de l'industrie et du développement durable). Les matières que j'aime le plus sont les maths et la physique. Ça tombe bien car pour réussir en STI2D, il y a beaucoup de calculs à faire. En bac techno, on passe de la théorie à la pratique. Il n'y a pas de stage en entreprise mais on a des ateliers où on étudie l'électricité, les énergies renouvelables, comment fonctionnent les moteurs des éoliennes... On travaille sur des projets innovants. En terminale, on a créé une roulotte à vélo complètement autonome en électricité et une poussette à assistance électrique. »

Antoine, 1^{re} année de BTS Travaux publics

« Les cours sont concrets »

« En fin de seconde, les profs m'ont conseillé de continuer mes études en bac techno STMG (Sciences et technologies du management et de la gestion). Aujourd'hui, je ne regrette pas d'avoir suivi leurs conseils. J'ai beaucoup aimé mes années en bac STMG. Les cours sont concrets, en lien avec l'actualité. Il y avait de nouvelles matières qui m'ont plu comme le droit et l'économie et beaucoup de travaux de groupe, en mode projet. Comme les matières m'intéressaient, c'était plus facile pour moi de travailler le soir et de rester motivée. »

Manon, licence pro Management des organisations de sports et loisirs



SOMMAIRE

Les formations de A à Z

Comment lire les pages Formation ?

C'est le titre de la partie que vous êtes en train de lire.

En rouge, le nom de l'option, du bac technologique ou de la spécialité recherchée, suivi dans certains cas d'une courte description.

Ici, vous trouverez la liste des établissements bretons proposant l'enseignement en question. Vous trouverez dans l'ordre le numéro du département, la ville et le nom de l'établissement.

■ / 29 / Brest / LP la Croix Rouge La Salle

- Statut de l'établissement (◆ public ou ■ privé)
- Le numéro du département
- Le nom de la commune
- Le nom de l'établissement

Les enseignements optionnels en 2^{de}



ENSEIGNEMENTS OPTIONNELS TECHNOLOGIQUES

Biotechnologies

Pour explorer les domaines d'application des biotechnologies

Découvrir les protocoles expérimentaux à partir d'exercices pratiques en laboratoire, aborder les questions de qualité et de sécurité biologiques

- ◆ 22 Quintin Lycée Jean XXIII
- ◆ 29 Brest Lycée Dupuy de Lôme
- ◆ 29 Brest Lycée et SEP Estran-Fénelon
- ◆ 29 Brest Lycée et SEP Vauban
- ◆ 29 Concarneau Lycée et SEP St-Joseph St-Marc
- ◆ 29 Douarnenez Lycée St-Blaise St-Elisabeth
- ◆ 29 Morlaix Lycée Notre-Dame du Mur - Le Porsmeur
- ◆ 29 Morlaix Lycée Tristan Corbière
- ◆ 29 Quimper Lycée technologique Jean Chaptal
- ◆ 29 Quimper Lycée Kerneuzec
- ◆ 29 Saint-Pol-de-Léon Lycée ND du Kreisker
- ◆ 35 Redon Lycée Saint-Sauveur
- ◆ 35 Rennes Lycée Bréguigny
- ◆ 35 Rennes Lycée Juliette Curie
- ◆ 35 Rennes Lycée Saint-Martin-quartier Ste-Anne
- ◆ 35 Saint-Malo Lycée Mauportuis
- ◆ 56 Lanester Lycée et SEP Jean Macé
- ◆ 56 Lorient Lycée Saint-Louis
- ◆ 56 Vannes Lycée et SEP Notre-Dame le Mémur

Création et culture-design

Pour acquérir les bases d'une culture du design

Découvrir la démarche de conception et de création, apprendre à communiquer des idées grâce à différents modes de représentation

- ◆ 22 Tréguier Lycée polyvalent Joseph Savina
- ◆ 29 Brest Lycée et SEP Vauban
- ◆ 29 Quimper Lycée polyvalent Le Paraclet
- ◆ 35 Rennes Lycée Bréguigny
- ◆ 35 Rennes Lycée St-Martin-quartier Ste-Genevieve
- ◆ 35 Saint-Malo Lycée les Rimaux
- ◆ 22 Dinan Lycée Les Cordeliers - Notre-Dame de la Victoire
- ◆ 22 Dinan Lycée la Fontaine des Eaux
- ◆ 22 Lannion Lycée Félix le Dantec
- ◆ 22 Lannion Lycée Saint-Joseph - Bossuet
- ◆ 22 Loudéac Lycée et SEP Fidélité Bienvenue
- ◆ 22 Saint-Brieuc Lycée Eugène Freyssinet
- ◆ 22 Saint-Brieuc Lycée polyvalent Chappal
- ◆ 22 Saint-Brieuc Lycée polyvalent Sacré-Coeur La Salle
- ◆ 29 Brest Lycée Dupuy de Lôme
- ◆ 29 Brest Lycée et SEP Vauban
- ◆ 29 Brest Lycée La Croix Rouge La Salle
- ◆ 29 Carhaix-Plouguer Lycée polyvalent Paul Sérusier
- ◆ 29 Landerneau Lycée et SEP de l'Elorn
- ◆ 29 Landerneau Lycée Saint-Gobstan - Les 2 Rives
- ◆ 29 Landivisiau Lycée Saint-Esprit

Création et innovation

Pour découvrir les processus de conception de produits innovants, rechercher collectivement des solutions, concrétiser ses idées grâce à des prototypes

Mettre en place une démarche de projet et de créativité (ex. de projets : apporter des améliorations à un produit existant, augmenter ses fonctionnalités, améliorer son design...)

- ◆ 22 Dinan Lycée Les Cordeliers - Notre-Dame de la Victoire
- ◆ 22 Dinan Lycée la Fontaine des Eaux
- ◆ 22 Lannion Lycée Félix le Dantec
- ◆ 22 Lannion Lycée Saint-Joseph - Bossuet
- ◆ 22 Loudéac Lycée et SEP Fidélité Bienvenue
- ◆ 22 Saint-Brieuc Lycée Eugène Freyssinet
- ◆ 22 Saint-Brieuc Lycée polyvalent Chappal
- ◆ 22 Saint-Brieuc Lycée polyvalent Sacré-Coeur La Salle
- ◆ 29 Brest Lycée Dupuy de Lôme
- ◆ 29 Brest Lycée et SEP Vauban
- ◆ 29 Brest Lycée La Croix Rouge La Salle
- ◆ 29 Carhaix-Plouguer Lycée polyvalent Paul Sérusier
- ◆ 29 Landerneau Lycée et SEP de l'Elorn
- ◆ 29 Landerneau Lycée Saint-Gobstan - Les 2 Rives
- ◆ 29 Landivisiau Lycée Saint-Esprit

- ◆ 29 Morlaix Lycée Notre-Dame du Mur - Le Porsmeur
- ◆ 29 Morlaix Lycée Tristan Corbière
- ◆ 29 Quimper Lycée général et technologique et SEP Yves Thépôt
- ◆ 29 Quimper Lycée le Likès
- ◆ 29 Quimper Lycée Sainte-Thérèse
- ◆ 35 Cesson-Sévigné Lycée et SEP Frédéric Ozanam
- ◆ 35 Fouglères Lycée Jean Guethemo
- ◆ 35 Fouglères Lycée polyvalent J-R Le Tallandier - site Notre-Dame des Mairais
- ◆ 35 Montauban-de-Bretagne Lycée et SEP La Providence
- ◆ 35 Redon Lycée et SEP Marcel Gallo
- ◆ 35 Rennes Lycée Bréguigny
- ◆ 35 Rennes Lycée et SEP Jeanne d'Arc
- ◆ 35 Rennes Lycée et SEP Pierre Mendès France
- ◆ 35 Rennes Lycée et SEP Saint-Vincent Providence
- ◆ 35 Rennes Lycée Joliot Curie
- ◆ 35 Saint-Malo Lycée les Rimaux
- ◆ 35 Saint-Malo Lycée Mauportuis
- ◆ 35 Vitré Lycée Jeanne d'Arc
- ◆ 56 Guer Lycée et SEP Brocclandade
- ◆ 56 Lorient Lycée et SEP Saint-Joseph La Salle
- ◆ 56 Ploréme Lycée et SEP La Mennais
- ◆ 56 Pontivy Lycée et SEP Jeanne d'Arc Saint-Ivy
- ◆ 56 Questembert Lycée polyvalent Marcelin Berthelot
- ◆ 56 Vannes Lycée polyvalent Saint-Joseph Lasalle

+ D'INFOS

ideo.bretagne.bzh

Sommaire

Les langues vivantes 1 et 2	61
Les enseignements optionnels généraux en 2 ^{de}	69
Les enseignements optionnels technologiques en 2 ^{de}	73
Lycée agricole : les enseignements optionnels en 2 ^{de}	76
Les bacs technologiques	77
Les enseignements de spécialité de la voie générale	81



Tout au long de votre scolarité et quelque soit la voie choisie, vous pourrez suivre deux langues vivantes. Vous aurez le choix entre des langues étrangères ou régionales. Certains établissements proposent l'enseignement du breton en langue vivante 2.

LES LANGUES VIVANTES 1 ET 2

LV1 : Allemand

- 22 **Dinan** Lycée Les Cordeliers - Notre-Dame de la Victoire
- ◆ 22 **Dinan** Lycée la Fontaine des Eaux
- ◆ 22 **Guingamp** Lycée Auguste Pavie
- ◆ 22 **Lamballe-Armor** Lycée et SEP Henri Avril
- 22 **Lannion** Lycée Saint-Joseph - Bossuet
- ◆ 22 **Loudéac** Lycée et SEP Fulgence Bienvenüe
- ◆ 22 **Paimpol** Lycée et SEP Kerraoul
- ◆ 22 **Saint-Brieuc** Lycée Eugène Freyssinet
- ◆ 22 **Saint-Brieuc** Lycée polyvalent Chaptal
- ◆ 22 **Saint-Brieuc** Lycée Rabelais
- 22 **Saint-Brieuc** Lycée Saint-Charles - La Providence
- ◆ 22 **Tréguier** Lycée polyvalent Joseph Savina
- ◆ 29 **Brest** Lycée Amiral Ronarc'h
- ◆ 29 **Brest** Lycée de l'Harteloire
- 29 **Brest** Lycée Estran Charles de Foucauld
- ◆ 29 **Brest** Lycée Jules Lesven
- ◆ 29 **Brest** Lycée La Pérouse - Kerichen
- ◆ 29 **Concarneau** Lycée polyvalent Pierre Guéguin
- ◆ 29 **Douarnenez** Lycée Jean-Marie le Bris
- ◆ 29 **Landerneau** Lycée et SEP de l'Élorn
- ◆ 29 **Morlaix** Lycée Tristan Corbière
- ◆ 29 **Pont-l'Abbé** Lycée René Laënnec
- 29 **Pont-l'Abbé** Lycée Saint-Gabriel
- ◆ 29 **Quimper** Lycée Brizeux
- ◆ 29 **Quimper** Lycée de Cornouaille
- ◆ 29 **Quimperlé** Lycée Kerneuzec
- ◆ 29 **Bain-de-Bretagne** Lycée Jean Brito
- ◆ 35 **Bruz** Lycée Anita Conti
- 35 **Bruz** Lycée Saint-Joseph
- ◆ 35 **Cesson-Sévigné** Lycée Sévigné
- ◆ 35 **Combourg** Lycée François-René de Chateaubriand
- 35 **Dol-de-Bretagne** Lycée Saint-Magloire
- ◆ 35 **Fougères** Lycée Jean Guéhenno
- 35 **Fougères** Lycée polyvalent J-B Le Taillandier - site Notre-Dame des Marais
- ◆ 35 **Le Rheu** Lycée Théodore Monod
- ◆ 35 **Le Rheu** Section d'enseignement général

- et technologique du lycée Théodore Monod
- 35 **Montauban-de-Bretagne** Lycée et SEP La Providence
- ◆ 35 **Montfort-sur-Meu** Lycée René Cassin
- 35 **Redon** Lycée Saint-Sauveur
- 35 **Rennes** Lycée Assomption
- ◆ 35 **Rennes** Lycée Chateaubriand
- ◆ 35 **Rennes** Lycée et SEP Pierre Mendès France
- 35 **Rennes** Lycée et SEP Saint-Vincent Providence
- ◆ 35 **Rennes** Lycée Jean Macé
- ◆ 35 **Rennes** Lycée Joliot Curie
- ◆ 35 **Rennes** Lycée René Descartes
- 35 **Rennes** Lycée Saint-Martin - quartier Sainte-Anne
- 35 **Retiers** Lycée J-M de la Mennais - annexe Assomption
- 35 **Saint-Grégoire** Lycée Jean-Paul II
- ◆ 35 **Saint-Malo** Lycée Maupertuis
- 35 **Saint-Malo** Lycée polyvalent Institution Saint-Malo La Providence
- ◆ 35 **Saint-Malo** Lycée polyvalent Jacques Cartier
- ◆ 56 **Auray** Lycée Benjamin Franklin
- ◆ 56 **Guer** Lycée et SEP Brocéliande
- 56 **Hennebont** Lycée Notre-Dame du Voeu
- ◆ 56 **Hennebont** Lycée Victor Hugo
- ◆ 56 **Lanester** Lycée et SEP Jean Macé
- ◆ 56 **Lorient** Lycée Dupuy de Lôme
- ◆ 56 **Lorient** Lycée polyvalent Jean Baptiste Colbert
- 56 **Lorient** Lycée Saint-Louis
- ◆ 56 **Pontivy** Lycée Joseph Loth
- 56 **Sainte-Anne-d'Auray** Lycée Sainte-Anne Saint-Louis
- ◆ 56 **Vannes** Lycée Alain René Lesage
- ◆ 56 **Vannes** Lycée Charles de Gaulle
- 56 **Vannes** Lycée Diwan (enseignement immersif en breton)
- 56 **Vannes** Lycée Saint-François Xavier
- 56 **Vannes** Lycée Saint-Paul

LV1 : Anglais

- ◆ 22 **Caulnes** Lycée agricole
- 22 **Dinan** Lycée Les Cordeliers - Notre-Dame de la Victoire
- ◆ 22 **Dinan** Lycée la Fontaine des Eaux
- ◆ 22 **Guingamp** Lycée Auguste Pavie
- 22 **Guingamp** Lycée Notre-Dame
- 22 **La Roche-Jaudy** Lycée Pommerit
- ◆ 22 **Lamballe-Armor** Lycée et SEP Henri Avril
- 22 **Lamballe-Armor** Lycée Saint-Joseph
- 22 **Langueux** Ecole Saint-Ilan
- ◆ 22 **Lannion** Lycée Félix le Dantec
- 22 **Lannion** Lycée Saint-Joseph - Bossuet
- ◆ 22 **Loudéac** Lycée et SEP Fulgence Bienvenüe
- 22 **Loudéac** Lycée Saint-Joseph
- ◆ 22 **Paimpol** Lycée et SEP Kerraoul
- ◆ 22 **Plouisy** Lycée agricole Kernilien
- 22 **Quessoy** Lycée La Ville Davy
- 22 **Quintin** Lycée Jean XXIII
- 22 **Rostrenen** Lycée Notre-Dame de Campostal - site de Rostrenen
- ◆ 22 **Saint-Brieuc** Lycée Ernest Renan
- ◆ 22 **Saint-Brieuc** Lycée Eugène Freyssinet
- ◆ 22 **Saint-Brieuc** Lycée polyvalent Chaptal
- 22 **Saint-Brieuc** Lycée polyvalent Sacré-Cœur La Salle
- ◆ 22 **Saint-Brieuc** Lycée Rabelais
- 22 **Saint-Brieuc** Lycée Saint-Charles - La Providence
- 22 **Saint-Brieuc** Lycée Saint-Pierre
- ◆ 22 **Tréguier** Lycée polyvalent Joseph Savina
- ◆ 29 **Brest** Lycée Amiral Ronarc'h

+ D'INFOS

ideo.bretagne.bzh



SOMMAIRE

- ◆ Enseignement public
- Enseignement privé

- ◆ 29 **Brest** Lycée de l'Harteloire
- ◆ 29 **Brest** Lycée de l'Iroise
- ◆ 29 **Brest** Lycée Dupuy de Lôme
- 29 **Brest** Lycée Estran Charles de Foucauld
- 29 **Brest** Lycée et SEP Estran Fénelon
- ◆ 29 **Brest** Lycée et SEP Vauban
- 29 **Brest** Lycée Javouhey
- ◆ 29 **Brest** Lycée Jules Lesven
- 29 **Brest** Lycée La Croix Rouge La Salle
- ◆ 29 **Brest** Lycée La Pérouse - Kerichen
- ◆ 29 **Brest** Lycée naval de Brest
- ◆ 29 **Brest** Lycée Sainte-Anne
- 29 **Carhaix-Plouguer** Lycée Diwan
- ◆ 29 **Carhaix-Plouguer** Lycée polyvalent Paul Sérusier
- ◆ 29 **Châteaulin** Lycée Jean Moulin
- 29 **Châteaulin** Lycée Saint-Louis
- 29 **Concarneau** Lycée et SEP St-Joseph St-Marc
- ◆ 29 **Concarneau** Lycée polyvalent Pierre Guéguin
- ◆ 29 **Douarnenez** Lycée Jean-Marie le Bris
- 29 **Douarnenez** Lycée Saint-Blaise Sainte-Elisabeth
- ◆ 29 **Fouesnant** Lycée agricole de Quimper Bréhoulou
- ◆ 29 **Landerneau** Lycée et SEP de l'Élorn
- 29 **Landerneau** Lycée Saint-Sébastien - Les 2 Rives
- ◆ 29 **Landivisiau** Lycée du Léon
- 29 **Landivisiau** Lycée Saint-Esprit
- 29 **Lesneven** IREO
- 29 **Lesneven** Lycée Saint-François Notre-Dame
- 29 **Lopérec** Lycée agricole le Nivot
- ◆ 29 **Morlaix** Lycée de Suscinio
- 29 **Morlaix** Lycée Notre-Dame du Mur - Le Porsmeur
- ◆ 29 **Morlaix** Lycée Tristan Corbière
- ◆ 29 **Pont-l'Abbé** Lycée René Laënnec
- 29 **Pont-l'Abbé** Lycée Saint-Gabriel
- ◆ 29 **Quimper** Lycée Brizeux
- ◆ 29 **Quimper** Lycée de Cornouaille
- ◆ 29 **Quimper** Lycée général et technologique et SEP Yves Thépôt
- 29 **Quimper** Lycée le Likès
- 29 **Quimper** Lycée polyvalent Le Paraclet
- 29 **Quimper** Lycée Sainte-Thérèse
- ◆ 29 **Quimper** Lycée technologique Jean Chaptal
- 29 **Quimperlé** Lycée général et polyvalent Notre-Dame de Kerbertrand
- ◆ 29 **Quimperlé** Lycée Kerneuzec
- 29 **Saint-Pol-de-Léon** Lycée ND du Kreisker
- ◆ 35 **Bain-de-Bretagne** Lycée Jean Brito
- ◆ 35 **Bruz** Lycée Anita Conti
- 35 **Bruz** Lycée Saint-Joseph
- 35 **Cesson-Sévigné** Lycée et SEP Frédéric Ozanam
- ◆ 35 **Cesson-Sévigné** Lycée Sévigné
- ◆ 35 **Comboulog** Lycée François-René de Chateaubriand
- 35 **Dol-de-Bretagne** Lycée les Vergers
- 35 **Dol-de-Bretagne** Lycée Saint-Magloire
- 35 **Fougères** Lycée J-B Le Taillandier site Edmond Michelet
- ◆ 35 **Fougères** Lycée Jean Guéhenno
- 35 **Fougères** Lycée polyvalent J-B Le Taillandier - site Notre-Dame des Marais
- ◆ 35 **Le Rheu** Lycée Théodore Monod
- ◆ 35 **Le Rheu** Section d'enseignement général et technologique du lycée Théodore Monod
- ◆ 35 **Liffré** Lycée Simone Veil
- 35 **Montauban-de-Bretagne** Lycée et SEP La Providence
- ◆ 35 **Montfort-sur-Meu** Lycée René Cassin
- ◆ 35 **Redon** Lycée Beaumont
- 35 **Redon** Lycée et SEP Marcel Gallo
- 35 **Redon** Lycée Saint-Sauveur
- 35 **Rennes** Lycée Saint-Exupéry de Rennes - The Land
- 35 **Rennes** Lycée Assomption
- ◆ 35 **Rennes** Lycée Bréguigny
- ◆ 35 **Rennes** Lycée Chateaubriand
- ◆ 35 **Rennes** Lycée Emile Zola
- 35 **Rennes** Lycée et SEP Jeanne d'Arc
- ◆ 35 **Rennes** Lycée et SEP Pierre Mendès France
- 35 **Rennes** Lycée et SEP Saint-Vincent Providence
- ◆ 35 **Rennes** Lycée Jean Macé
- ◆ 35 **Rennes** Lycée Joliot Curie
- 35 **Rennes** Lycée de La Salle
- ◆ 35 **Rennes** Lycée René Descartes
- 35 **Rennes** Lycée Saint-Martin - quartier Sainte-Anne
- 35 **Rennes** Lycée Saint-Martin - quartier Sainte-Geneviève
- ◆ 35 **Rennes** Lycée Victor et Hélène Basch
- 35 **Retiers** Lycée J-M de la Mennais - annexe Assomption
- 35 **Saint-Grégoire** Lycée Jean-Paul II
- 35 **Saint-Malo** Lycée les Rimaux
- ◆ 35 **Saint-Malo** Lycée Maupertuis
- 35 **Saint-Malo** Lycée polyvalent Institution Saint-Malo La Providence
- ◆ 35 **Saint-Malo** Lycée polyvalent Jacques Cartier
- 35 **Vitré** Lycée Saint-Exupéry de Vitré - The Land
- ◆ 35 **Vitré** Lycée Bertrand d'Argentré
- 35 **Vitré** Lycée Jeanne d'Arc
- 35 **Auray** Lycée agricole Kerplouz La Salle
- ◆ 35 **Auray** Lycée Benjamin Franklin
- 35 **Gourin** Lycée Jeanne d'Arc
- ◆ 35 **Guer** Lycée et SEP Brocéliande
- 35 **Hennebont** Lycée Notre-Dame du Voeu
- ◆ 35 **Hennebont** Lycée Victor Hugo
- ◆ 35 **Lanester** Lycée et SEP Jean Macé



- ◆ 56 **Lorient** Lycée Dupuy de Lôme
- 56 **Lorient** Lycée et SEP Saint-Joseph La Salle
- ◆ 56 **Lorient** Lycée polyvalent Jean Baptiste Colbert
- 56 **Lorient** Lycée Saint-Louis
- 56 **Ploërmel** Lycée agricole La Touche
- 56 **Ploërmel** Lycée et SEP La Mennais
- 56 **Pontivy** LEAP Kerleboast
- ◆ 56 **Pontivy** LEGTA Le Gros Chêne
- 56 **Pontivy** Lycée et SEP Jeanne d'Arc Saint-Ivy
- ◆ 56 **Pontivy** Lycée Joseph Loth
- ◆ 56 **Questembert** Lycée polyvalent Marcelin Berthelot
- 56 **Sainte-Anne-d'Auray** Lycée Sainte-Anne Saint-Louis
- ◆ 56 **Vannes** Lycée Alain René Lesage
- ◆ 56 **Vannes** Lycée Charles de Gaulle
- 56 **Vannes** Lycée Diwan (enseignement immersif en breton)
- 56 **Vannes** Lycée et SEP Notre-Dame le Ménimur
- 56 **Vannes** Lycée polyvalent Saint-Joseph Lasalle
- 56 **Vannes** Lycée Saint-François Xavier
- 56 **Vannes** Lycée Saint-Paul

LV1 : Espagnol

- ◆ 29 **Brest** Lycée Amiral Ronarc'h
- 29 **Quimper** Lycée Sainte-Thérèse
- 35 **Redon** Lycée Saint-Sauveur
- 35 **Rennes** Lycée et SEP Jeanne d'Arc
- ◆ 35 **Rennes** Lycée René Descartes
- 35 **Saint-Malo** Lycée polyvalent Institution Saint-Malo La Providence
- 56 **Vannes** Lycée Diwan (enseignement immersif en breton)

LV1 : Russe

- ◆ 35 **Rennes** Lycée Jean Macé

LV2 : Allemand

- ◆ 22 **Caulnes** Lycée agricole
- 22 **Dinan** Lycée Les Cordeliers - Notre-Dame de la Victoire
- ◆ 22 **Dinan** Lycée la Fontaine des Eaux
- ◆ 22 **Guingamp** Lycée Auguste Pavie
- ◆ 22 **Guingamp** Lycée Notre-Dame
- 22 **La Roche-Jaudy** Lycée Pommerit
- ◆ 22 **Lamballe-Armor** Lycée et SEP Henri Avril
- 22 **Lamballe-Armor** Lycée Saint-Joseph
- 22 **Langueux** Ecole Saint-Itan
- ◆ 22 **Lannion** Lycée Félix le Dantec
- 22 **Lannion** Lycée Saint-Joseph - Bossuet
- ◆ 22 **Loudéac** Lycée et SEP Fulgence Bienvenüe
- 22 **Loudéac** Lycée Saint-Joseph
- ◆ 22 **Paimpol** Lycée et SEP Kerraoul
- 22 **Quessoy** Lycée La Ville Davy
- 22 **Quintin** Lycée Jean XXIII
- 22 **Rostrenen** Lycée Notre-Dame de Campostal - site de Rostrenen
- ◆ 22 **Saint-Brieuc** Lycée Ernest Renan
- ◆ 22 **Saint-Brieuc** Lycée Eugène Freyssinet
- ◆ 22 **Saint-Brieuc** Lycée polyvalent Chaptal
- 22 **Saint-Brieuc** Lycée polyvalent Sacré-Cœur La Salle
- ◆ 22 **Saint-Brieuc** Lycée Rabelais
- 22 **Saint-Brieuc** Lycée Saint-Charles - La Providence
- 22 **Saint-Brieuc** Lycée Saint-Pierre
- ◆ 22 **Tréguier** Lycée polyvalent Joseph Savina
- ◆ 29 **Brest** Lycée Amiral Ronarc'h
- ◆ 29 **Brest** Lycée de l'Harteloire
- ◆ 29 **Brest** Lycée de l'Iroise
- ◆ 29 **Brest** Lycée Dupuy de Lôme
- 29 **Brest** Lycée Estran Charles de Foucauld
- 29 **Brest** Lycée et SEP Estran Fénelon
- ◆ 29 **Brest** Lycée et SEP Vauban
- 29 **Brest** Lycée Javouhey
- ◆ 29 **Brest** Lycée Jules Lesven
- 29 **Brest** Lycée La Croix Rouge La Salle

- ◆ 29 **Brest** Lycée La Pérouse - Kerichen
- ◆ 29 **Brest** Lycée naval de Brest
- 29 **Brest** Lycée Sainte-Anne
- 29 **Carhaix-Plouguer** Lycée Diwan
- ◆ 29 **Carhaix-Plouguer** Lycée polyvalent Paul Sérusier
- ◆ 29 **Châteaulin** Lycée Jean Moulin
- 29 **Châteaulin** Lycée Saint-Louis
- 29 **Concarneau** Lycée et SEP St-Joseph St-Marc
- ◆ 29 **Concarneau** Lycée polyvalent Pierre Guéguin
- ◆ 29 **Douarnenez** Lycée Jean-Marie le Bris
- 29 **Douarnenez** Lycée Saint-Blaise Sainte-Elisabeth
- ◆ 29 **Fouesnant** Lycée agricole de Quimper Bréhoulou
- ◆ 29 **Landerneau** Lycée et SEP de l'Élorn
- 29 **Landerneau** Lycée Saint-Sébastien - Les 2 Rives
- ◆ 29 **Landivisiau** Lycée du Léon
- 29 **Landivisiau** Lycée Saint-Esprit
- 29 **Lesneven** IREO
- 29 **Lesneven** Lycée Saint-François Notre-Dame
- 29 **Lopérec** Lycée agricole le Nivot
- ◆ 29 **Morlaix** Lycée de Suscinio
- 29 **Morlaix** Lycée Notre-Dame du Mur - Le Porsmeur
- ◆ 29 **Morlaix** Lycée Tristan Corbière
- ◆ 29 **Pont-l'Abbé** Lycée René Laënnec
- 29 **Pont-l'Abbé** Lycée Saint-Gabriel
- ◆ 29 **Quimper** Lycée Brizeux
- ◆ 29 **Quimper** Lycée de Cornouaille
- ◆ 29 **Quimper** Lycée général et technologique et SEP Yves Thépôt
- 29 **Quimper** Lycée le Likès
- 29 **Quimper** Lycée polyvalent Le Paraclet
- 29 **Quimper** Lycée Sainte-Thérèse
- ◆ 29 **Quimper** Lycée technologique Jean Chaptal
- 29 **Quimperlé** Lycée général et polyvalent



ideo.bretagne.bzh



- Notre-Dame de Kerbertrand
- ◆ 29 **Quimperlé** Lycée Kerneuzec
- 29 **Saint-Pol-de-Léon** Lycée ND du Kreisker
- ◆ 35 **Bain-de-Bretagne** Lycée Jean Brito
- ◆ 35 **Bruz** Lycée Anita Conti
- 35 **Bruz** Lycée Saint-Joseph
- 35 **Cesson-Sévigné** Lycée et SEP Frédéric Ozanam
- ◆ 35 **Cesson-Sévigné** Lycée Sévigné
- ◆ 35 **Combourg** Lycée François-René de Chateaubriand
- 35 **Dol-de-Bretagne** Lycée les Vergers
- 35 **Dol-de-Bretagne** Lycée Saint-Magloire
- 35 **Fougères** Lycée J-B Le Taillandier site Edmond Michelet
- ◆ 35 **Fougères** Lycée Jean Guéhenno
- 35 **Fougères** Lycée polyvalent J-B Le Taillandier - site Notre-Dame des Marais
- ◆ 35 **Le Rheu** Lycée Théodore Monod
- ◆ 35 **Le Rheu** Section d'enseignement général et technologique du lycée Théodore Monod
- ◆ 35 **Liffré** Lycée Simone Veil
- 35 **Montauban-de-Bretagne** Lycée et SEP La Providence
- ◆ 35 **Montfort-sur-Meu** Lycée René Cassin
- ◆ 35 **Redon** Lycée Beaumont
- 35 **Redon** Lycée et SEP Marcel Callo
- 35 **Redon** Lycée Saint-Sauveur
- 35 **Rennes** Lycée Assomption
- ◆ 35 **Rennes** Lycée Bréquigny
- ◆ 35 **Rennes** Lycée Chateaubriand
- ◆ 35 **Rennes** Lycée Emile Zola
- 35 **Rennes** Lycée et SEP Jeanne d'Arc
- ◆ 35 **Rennes** Lycée et SEP Pierre Mendès France
- 35 **Rennes** Lycée et SEP Saint-Vincent Providence
- ◆ 35 **Rennes** Lycée Jean Macé
- ◆ 35 **Rennes** Lycée Joliot Curie
- 35 **Rennes** Lycée de La Salle
- ◆ 35 **Rennes** Lycée René Descartes
- 35 **Rennes** Lycée Saint-Martin - quartier Sainte-Anne
- 35 **Rennes** Lycée Saint-Martin - quartier Sainte-Geneviève
- ◆ 35 **Rennes** Lycée Victor et Hélène Basch
- 35 **Retiers** Lycée J-M de la Mennais - annexe Assomption
- 35 **Saint-Grégoire** Lycée Jean-Paul II
- 35 **Saint-Malo** Lycée les Romains
- ◆ 35 **Saint-Malo** Lycée Maupertuis
- 35 **Saint-Malo** Lycée polyvalent Institution Saint-Malo La Providence
- ◆ 35 **Saint-Malo** Lycée polyvalent Jacques Cartier
- ◆ 35 **Vitré** Lycée Bertrand d'Argentré
- 35 **Vitré** Lycée Jeanne d'Arc
- ◆ 56 **Auray** Lycée Benjamin Franklin
- 56 **Gourin** Lycée Jeanne d'Arc
- ◆ 56 **Guer** Lycée et SEP Brocéliande
- 56 **Hennebont** Lycée Notre-Dame du Voeu
- ◆ 56 **Hennebont** Lycée Victor Hugo
- ◆ 56 **Lanester** Lycée et SEP Jean Macé
- ◆ 56 **Lorient** Lycée Dupuy de Lôme
- 56 **Lorient** Lycée et SEP Saint-Joseph La Salle
- ◆ 56 **Lorient** Lycée polyvalent Jean Baptiste Colbert

- ◆ Enseignement public
- Enseignement privé

- 56 **Lorient** Lycée Saint-Louis
- 56 **Ploërmel** Lycée agricole La Touche
- 56 **Ploërmel** Lycée et SEP La Mennais
- 56 **Pontivy** LEAP Kerlebobst
- ◆ 56 **Pontivy** LEGTA Le Gros Chêne
- 56 **Pontivy** Lycée et SEP Jeanne d'Arc Saint-Ivy
- ◆ 56 **Pontivy** Lycée Joseph Loth
- ◆ 56 **Questembert** Lycée polyvalent Marcelin Berthelot
- 56 **Sainte-Anne-d'Auray** Lycée Sainte-Anne Saint-Louis
- ◆ 56 **Vannes** Lycée Alain René Lesage
- ◆ 56 **Vannes** Lycée Charles de Gaulle
- ◆ 56 **Vannes** Lycée Diwan (enseignement immersif en breton)
- 56 **Vannes** Lycée et SEP Notre-Dame le Ménimur
- 56 **Vannes** Lycée polyvalent Saint-Joseph Lasalle
- 56 **Vannes** Lycée Saint-François Xavier
- 56 **Vannes** Lycée Saint-Paul

LV2 : Anglais

- 22 **Dinan** Lycée Les Cordeliers - Notre-Dame de la Victoire
- ◆ 22 **Dinan** Lycée la Fontaine des Eaux
- ◆ 22 **Guingamp** Lycée Auguste Pavie
- ◆ 22 **Lamballe-Armor** Lycée et SEP Henri Avril
- ◆ 22 **Lannion** Lycée Félix le Dantec
- 22 **Lannion** Lycée Saint-Joseph - Bossuet
- ◆ 22 **Loudéac** Lycée et SEP Fulgence Bienvenüe
- ◆ 22 **Paimpol** Lycée et SEP Kerraoul
- ◆ 22 **Saint-Brieuc** Lycée Eugène Freyssinet
- ◆ 22 **Saint-Brieuc** Lycée polyvalent Chaptal
- ◆ 22 **Saint-Brieuc** Lycée Rabelais
- 22 **Saint-Brieuc** Lycée Saint-Charles - La Providence
- ◆ 22 **Tréguier** Lycée polyvalent Joseph Savina
- ◆ 29 **Brest** Lycée Amiral Ronarc'h
- ◆ 29 **Brest** Lycée de l'Harteloire
- ◆ 29 **Brest** Lycée de l'Iroise
- 29 **Brest** Lycée Estran Charles de Foucauld
- ◆ 29 **Brest** Lycée Jules Lesven
- ◆ 29 **Brest** Lycée La Pérouse - Kerichen
- ◆ 29 **Concarneau** Lycée polyvalent Pierre Guéguin
- ◆ 29 **Douarnenez** Lycée Jean-Marie le Bris
- ◆ 29 **Landerneau** Lycée et SEP de l'Élorn
- ◆ 29 **Morlaix** Lycée de Suscinio
- ◆ 29 **Morlaix** Lycée Tristan Corbière
- ◆ 29 **Pont-l'Abbé** Lycée René Laënnec
- 29 **Pont-l'Abbé** Lycée Saint-Gabriel
- ◆ 29 **Quimper** Lycée Brizeux
- ◆ 29 **Quimper** Lycée de Cormouaille
- 29 **Quimper** Lycée Sainte-Thérèse
- ◆ 29 **Quimperlé** Lycée Kerneuzec
- ◆ 35 **Bain-de-Bretagne** Lycée Jean Brito
- ◆ 35 **Bruz** Lycée Anita Conti
- 35 **Bruz** Lycée Saint-Joseph
- ◆ 35 **Cesson-Sévigné** Lycée Sévigné
- ◆ 35 **Combourg** Lycée François-René de Chateaubriand
- 35 **Dol-de-Bretagne** Lycée Saint-Magloire
- ◆ 35 **Fougères** Lycée Jean Guéhenno
- 35 **Fougères** Lycée polyvalent J-B Le Taillandier - site Notre-Dame des Marais
- ◆ 35 **Le Rheu** Lycée Théodore Monod
- ◆ 35 **Le Rheu** Section d'enseignement général et technologique du lycée Théodore Monod
- ◆ 35 **Montfort-sur-Meu** Lycée René Cassin

- 35 **Redon** Lycée Saint-Sauveur
- 35 **Rennes** Lycée Assomption
- ◆ 35 **Rennes** Lycée Bréquigny
- ◆ 35 **Rennes** Lycée Chateaubriand
- ◆ 35 **Rennes** Lycée Emile Zola
- 35 **Rennes** Lycée et SEP Jeanne d'Arc
- 35 **Rennes** Lycée et SEP Saint-Vincent Providence
- ◆ 35 **Rennes** Lycée Jean Macé
- ◆ 35 **Rennes** Lycée Joliot Curie
- ◆ 35 **Rennes** Lycée René Descartes
- 35 **Rennes** Lycée Saint-Martin - quartier Sainte-Anne
- ◆ 35 **Rennes** Lycée Victor et Hélène Basch
- 35 **Saint-Grégoire** Lycée Jean-Paul II
- ◆ 35 **Saint-Malo** Lycée Maupertuis
- 35 **Saint-Malo** Lycée polyvalent Institution Saint-Malo La Providence
- ◆ 35 **Saint-Malo** Lycée polyvalent Jacques Cartier
- ◆ 56 **Auray** Lycée Benjamin Franklin
- ◆ 56 **Guer** Lycée et SEP Brocéliande
- 56 **Hennebont** Lycée Notre-Dame du Voeu
- ◆ 56 **Hennebont** Lycée Victor Hugo
- ◆ 56 **Lanester** Lycée et SEP Jean Macé
- ◆ 56 **Lorient** Lycée Dupuy de Lôme
- ◆ 56 **Lorient** Lycée polyvalent J B Colbert
- 56 **Lorient** Lycée Saint-Louis
- ◆ 56 **Pontivy** Lycée Joseph Loth
- 56 **Sainte-Anne-d'Auray** Lycée Sainte-Anne Saint-Louis
- ◆ 56 **Vannes** Lycée Alain René Lesage
- ◆ 56 **Vannes** Lycée Charles de Gaulle
- 56 **Vannes** Lycée Saint-François Xavier
- 56 **Vannes** Lycée Saint-Paul

LV2 : Breton

- 29 **Brest** Lycée La Croix Rouge La Salle
- 29 **Carhaix-Plouguer** Lycée Diwan
- ◆ 29 **Carhaix-Plouguer** Lycée polyvalent Paul Sérusier
- 29 **Châteaulin** Lycée Saint-Louis
- 29 **Landivisiau** Lycée Saint-Esprit
- 29 **Lopérec** Lycée agricole le Nivot
- ◆ 29 **Quimper** Lycée Brizeux
- ◆ 29 **Quimperlé** Lycée Kerneuzec
- 29 **Saint-Pol-de-Léon** Lycée ND du Kreisker

LV2 : Chinois

- 22 **Lannion** Lycée Saint-Joseph - Bossuet
- ◆ 22 **Saint-Brieuc** Lycée Ernest Renan
- ◆ 29 **Brest** Lycée de l'Harteloire
- 29 **Brest** Lycée Estran Charles de Foucauld
- 29 **Morlaix** Lycée Notre-Dame du Mur - Le Porsmeur
- ◆ 29 **Quimper** Lycée Le Likès
- ◆ 35 **Cesson-Sévigné** Lycée Sévigné
- ◆ 35 **Rennes** Lycée Emile Zola
- 35 **Rennes** Lycée et SEP Jeanne d'Arc
- ◆ 35 **Rennes** Lycée et SEP Pierre Mendès France
- 35 **Rennes** Lycée Saint-Martin - quartier Sainte-Anne
- ◆ 35 **Saint-Malo** Lycée polyvalent Jacques Cartier
- ◆ 56 **Auray** Lycée Benjamin Franklin
- ◆ 56 **Lorient** Lycée Dupuy de Lôme
- 56 **Pontivy** Lycée et SEP Jeanne d'Arc Saint-Ivy
- ◆ 56 **Vannes** Lycée Alain René Lesage
- ◆ 56 **Vannes** Lycée Charles de Gaulle
- 56 **Vannes** Lycée Saint-Paul

LV2 : Espagnol

- ◆ 22 **Caulnes** Lycée agricole
- 22 **Dinan** Lycée Les Cordeliers - Notre-Dame de la Victoire
- ◆ 22 **Dinan** Lycée la Fontaine des Eaux
- ◆ 22 **Guingamp** Lycée Auguste Pavie
- 22 **Guingamp** Lycée Notre-Dame
- 22 **La Roche-Jaudy** Lycée Pommerit
- ◆ 22 **Lamballe-Armor** Lycée et SEP Henri Avril
- 22 **Lamballe-Armor** Lycée Saint-Joseph
- 22 **Langueux** Ecole Saint-Illan
- ◆ 22 **Lannion** Lycée Félix le Dantec
- 22 **Lannion** Lycée Saint-Joseph - Bossuet
- ◆ 22 **Loudéac** Lycée et SEP Fulgence Bienvenüe
- 22 **Loudéac** Lycée Saint-Joseph
- ◆ 22 **Paimpol** Lycée et SEP Kerraoul
- ◆ 22 **Plouisy** Lycée agricole Kernilien
- 22 **Quessoy** Lycée La Ville Davy
- 22 **Quintin** Lycée Jean XXIII
- 22 **Roostren** Lycée Notre-Dame de Campostal - site de Roostren
- ◆ 22 **Saint-Brieuc** Lycée Ernest Renan
- ◆ 22 **Saint-Brieuc** Lycée Eugène Freyssinet
- ◆ 22 **Saint-Brieuc** Lycée polyvalent Chaptal
- 22 **Saint-Brieuc** Lycée polyvalent Sacré-Cœur La Salle
- ◆ 22 **Saint-Brieuc** Lycée Rabelais
- 22 **Saint-Brieuc** Lycée Saint-Charles - La Providence
- 22 **Saint-Brieuc** Lycée Saint-Pierre
- ◆ 22 **Tréguier** Lycée polyvalent Joseph Savina
- ◆ 29 **Brest** Lycée Amiral Ronarc'h
- ◆ 29 **Brest** Lycée de l'Harteloire
- ◆ 29 **Brest** Lycée de l'Iroise
- ◆ 29 **Brest** Lycée Dupuy de Lôme
- 29 **Brest** Lycée Estran Charles de Foucauld
- 29 **Brest** Lycée et SEP Estran Fénelon
- ◆ 29 **Brest** Lycée et SEP Vauban
- 29 **Brest** Lycée Javouhey
- ◆ 29 **Brest** Lycée Jules Lesven
- 29 **Brest** Lycée La Croix Rouge La Salle
- ◆ 29 **Brest** Lycée La Pérouse - Kerichen
- ◆ 29 **Brest** Lycée naval de Brest
- 29 **Brest** Lycée Sainte-Anne
- 29 **Carhaix-Plouguer** Lycée Diwan
- ◆ 29 **Carhaix-Plouguer** Lycée polyvalent Paul Sérusier
- ◆ 29 **Châteaulin** Lycée Jean Moulin
- 29 **Châteaulin** Lycée Saint-Louis
- 29 **Concarneau** Lycée et SEP St-Joseph St-Marc
- ◆ 29 **Concarneau** Lycée polyvalent Pierre Guéguin
- ◆ 29 **Douarnenez** Lycée Jean-Marie le Bris
- 29 **Douarnenez** Lycée Saint-Blaise Sainte-Elisabeth
- ◆ 29 **Fouesnant** Lycée agricole de Quimper Bréhoulou
- ◆ 29 **Landerneau** Lycée et SEP de l'Élorn
- 29 **Landerneau** Lycée Saint-Sébastien - Les 2 Rives
- ◆ 29 **Landivisiau** Lycée du Léon
- 29 **Landivisiau** Lycée Saint-Esprit
- 29 **Lesneven** IREO
- 29 **Lesneven** Lycée Saint-François Notre-Dame

+ D'INFOS

ideo.bretagne.bzh



- 29 **Lopérec** Lycée agricole le Nivot
- ◆ 29 **Morlaix** Lycée de Suscinio
- 29 **Morlaix** Lycée Notre-Dame du Mur - Le Porsmeur
- ◆ 29 **Morlaix** Lycée Tristan Corbière
- 29 **Pont-l'Abbé** Lycée René Laënnec
- 29 **Pont-l'Abbé** Lycée Saint-Gabriel et SEP Yves Thépôt
- ◆ 29 **Quimper** Lycée Brizeux
- ◆ 29 **Quimper** Lycée de Cornouaille
- ◆ 29 **Quimper** Lycée général et technologique et SEP Yves Thépôt
- 29 **Quimper** Lycée le Likès
- 29 **Quimper** Lycée polyvalent Le Paracllet
- 29 **Quimper** Lycée Sainte-Thérèse
- ◆ 29 **Quimper** Lycée technologique Jean Chaptal
- 29 **Quimper** Lycée général et polyvalent Notre-Dame de Kerbertrand
- ◆ 29 **Quimper** Lycée Kerneuzec
- 29 **Saint-Pol-de-Léon** Lycée NO du Kreisler
- ◆ 35 **Bain-de-Bretagne** Lycée Jean Brito
- ◆ 35 **Bruz** Lycée Anita Conti
- 35 **Bruz** Lycée Saint-Joseph
- 35 **Cesson-Sévigné** Lycée et SEP Frédéric Ozanam
- ◆ 35 **Cesson-Sévigné** Lycée Sévigné
- ◆ 35 **Combourg** Lycée François-René de Chateaubriand
- 35 **Dol-de-Bretagne** Lycée les Vergers
- 35 **Dol-de-Bretagne** Lycée Saint-Magloire
- 35 **Fougères** Lycée J-B Le Taillandier site Edmond Michelet
- ◆ 35 **Fougères** Lycée Jean Guéhenno
- 35 **Fougères** Lycée polyvalent J-B Le

- Taillandier - site Notre-Dame des Marais
- ◆ 35 **Le Rheu** Lycée Théodore Monod
- ◆ 35 **Le Rheu** Section d'enseignement général et technologique du lycée Théodore Monod
- ◆ 35 **Liffré** Lycée Simone Veil
- 35 **Montauban-de-Bretagne** Lycée et SEP La Providence
- ◆ 35 **Montfort-sur-Meu** Lycée René Cassin
- ◆ 35 **Redon** Lycée Beaumont
- 35 **Redon** Lycée et SEP Marcel Callo
- 35 **Redon** Lycée Saint-Sauveur
- 35 **Rennes** Lycée Saint-Exupéry de Rennes - The Land
- 35 **Rennes** Lycée Assomption
- ◆ 35 **Rennes** Lycée Bréquigny
- ◆ 35 **Rennes** Lycée Chateaubriand
- ◆ 35 **Rennes** Lycée Emile Zola
- 35 **Rennes** Lycée et SEP Jeanne d'Arc
- ◆ 35 **Rennes** Lycée et SEP Pierre Mendès France
- 35 **Rennes** Lycée et SEP Saint-Vincent Providence
- ◆ 35 **Rennes** Lycée Jean Macé
- ◆ 35 **Rennes** Lycée Joliot Curie
- 35 **Rennes** Lycée de La Salle
- ◆ 35 **Rennes** Lycée René Descartes
- 35 **Rennes** Lycée Saint-Martin - quartier Sainte-Anne
- 35 **Rennes** Lycée Saint-Martin - quartier Sainte-Geneviève
- ◆ 35 **Rennes** Lycée Victor et Hélène Basch
- 35 **Retiers** Lycée J-M de la Mennais - annexe Assomption
- 35 **Saint-Grégoire** Lycée Jean-Paul II
- 35 **Saint-Malo** Lycée les Rimains

- ◆ 35 **Saint-Malo** Lycée Maupertuis
- 35 **Saint-Malo** Lycée polyvalent Institution Saint-Malo La Providence
- ◆ 35 **Saint-Malo** Lycée polyvalent Jacques Cartier
- 35 **Vitré** Lycée Saint-Exupéry de Vitré - The Land
- ◆ 35 **Vitré** Lycée Bertrand d'Argentré
- 35 **Vitré** Lycée Jeanne d'Arc
- 56 **Auray** Lycée agricole Kerplouz La Salle
- ◆ 56 **Auray** Lycée Benjamin Franklin
- 56 **Gourin** Lycée Jeanne d'Arc
- ◆ 56 **Guer** Lycée et SEP Brocéliande
- 56 **Hennebont** Lycée Notre-Dame du Voeu
- ◆ 56 **Hennebont** Lycée Victor Hugo
- ◆ 56 **Lanester** Lycée et SEP Jean Macé
- ◆ 56 **Lorient** Lycée Dupuy de Lôme
- 56 **Lorient** Lycée et SEP Saint-Joseph La Salle
- ◆ 56 **Lorient** Lycée polyvalent Jean Baptiste Colbert
- 56 **Lorient** Lycée Saint-Louis
- 56 **Ploërmel** Lycée agricole La Touche
- 56 **Ploërmel** Lycée et SEP La Mennais
- 56 **Pontivy** LEAP Kerlebest
- ◆ 56 **Pontivy** LEGTA Le Gros Chêne
- 56 **Pontivy** Lycée et SEP Jeanne d'Arc Saint-Ivy
- ◆ 56 **Pontivy** Lycée Joseph Loth

- ◆ Enseignement public
- Enseignement privé

- ◆ 56 **Questembert** Lycée polyvalent Marcelin Berthelot
- 56 **Sainte-Anne-d'Auray** Lycée Sainte-Anne Saint-Louis
- ◆ 56 **Vannes** Lycée Alain René Lesage
- ◆ 56 **Vannes** Lycée Charles de Gaulle
- 56 **Vannes** Lycée Diwan (enseignement immersif en breton)
- 56 **Vannes** Lycée et SEP Notre-Dame le Ménimur
- 56 **Vannes** Lycée polyvalent Saint-Joseph Lasalle
- 56 **Vannes** Lycée Saint-François Xavier
- 56 **Vannes** Lycée Saint-Paul

LV2 : Italien

- ◆ 22 **Dinan** Lycée la Fontaine des Eaux
- ◆ 22 **Guingamp** Lycée Auguste Pavie
- 22 **Lannion** Lycée Saint-Joseph - Bossuet
- ◆ 22 **Saint-Brieuc** Lycée Ernest Renan
- 22 **Saint-Brieuc** Lycée polyvalent Sacré-Cœur La Salle
- 22 **Saint-Brieuc** Lycée Saint-Pierre
- ◆ 29 **Brest** Lycée de l'Harteloire
- 29 **Brest** Lycée Sainte-Anne
- 29 **Quimper** Lycée Sainte-Thérèse
- ◆ 29 **Quimper** Lycée Kerneuzec
- ◆ 35 **Bruz** Lycée Anita Conti

- 35 **Cesson-Sévigné** Lycée et SEP Frédéric Ozanam
- ◆ 35 **Cesson-Sévigné** Lycée Sévigné
- ◆ 35 **Fougères** Lycée Jean Guéhenno
- ◆ 35 **Le Rheu** Lycée Théodore Monod
- ◆ 35 **Le Rheu** Section d'enseignement général et technologique du lycée Théodore Monod
- ◆ 35 **Liffré** Lycée Simone Veil
- 35 **Rennes** Lycée Assomption
- ◆ 35 **Rennes** Lycée Bréquigny
- ◆ 35 **Rennes** Lycée Chateaubriand
- ◆ 35 **Rennes** Lycée Emile Zola
- 35 **Rennes** Lycée et SEP Jeanne d'Arc
- 35 **Rennes** Lycée et SEP Saint-Vincent Providence
- ◆ 35 **Rennes** Lycée Jean Macé
- ◆ 35 **Rennes** Lycée Joliot Curie
- 35 **Rennes** Lycée de La Salle
- ◆ 35 **Rennes** Lycée René Descartes
- 35 **Rennes** Lycée Saint-Martin - quartier Sainte-Geneviève
- ◆ 35 **Rennes** Lycée Victor et Hélène Basch
- 35 **Saint-Grégoire** Lycée Jean-Paul II
- ◆ 35 **Saint-Malo** Lycée Maupertuis
- 35 **Saint-Malo** Lycée polyvalent Institution Saint-Malo La Providence
- ◆ 35 **Saint-Malo** Lycée polyvalent Jacques Cartier

- ◆ 56 **Lanester** Lycée et SEP Jean Macé
- ◆ 56 **Lorient** Lycée Dupuy de Lôme
- ◆ 56 **Lorient** Lycée polyvalent Jean Baptiste Colbert
- ◆ 56 **Vannes** Lycée Alain René Lesage
- 56 **Vannes** Lycée et SEP Notre-Dame le Ménimur
- 56 **Vannes** Lycée Saint-Paul

LV2 : Portugais

- 22 **Saint-Brieuc** Lycée Saint-Pierre
- ◆ 29 **Brest** Lycée de l'Iroise
- 35 **Rennes** Lycée Saint-Martin - quartier Sainte-Geneviève

LV2 : Russe

- ◆ 22 **Saint-Brieuc** Lycée Ernest Renan
- 35 **Rennes** Lycée et SEP Saint-Vincent Providence
- ◆ 56 **Lorient** Lycée Dupuy de Lôme

LV2 : Turc

- ◆ 35 **Rennes** Lycée Bréquigny
- ◆ 35 **Rennes** Lycée Emile Zola
- ◆ 35 **Rennes** Lycée René Descartes





Les enseignements optionnels en 2^{de} générale et technologique

En seconde générale et technologique, vous suivrez des cours communs dans 10 matières. Vous pouvez en plus choisir deux enseignements optionnels : un général et un technologique. Le latin et le grec peuvent être choisis en 3^e option. Ces enseignements sont facultatifs, ils permettent de découvrir de nouvelles disciplines ou de continuer une matière que vous avez déjà suivie au collège. Ils peuvent aussi vous aider à choisir votre bac mais aucun n'est obligatoire pour la poursuite de votre scolarité. Vous pourrez toujours en fin de seconde choisir la première que vous souhaitez.

Options d'enseignement général (3 h) :

arts (arts plastiques, cinéma-audiovisuel, danse, histoire des arts, musique ou théâtre), arts du cirque (6h), éducation physique et sportive, langue vivante étrangère ou régionale, langue des signes française et latin ou grec (peut être suivi en 3^e option).

Options d'enseignement technologique (1 h 30) :

atelier artistique (72 h annuelles), biotechnologies, création et culture-design (6 h), création et innovation technologiques, culture et pratique de la danse, de la musique ou du théâtre (6 h), management et gestion, santé et social, sciences de l'ingénieur, sciences et laboratoire.

Vous pouvez également intégrer une seconde dans un lycée agricole.

Dans ces établissements, vous pourrez suivre des options spécifiques (3h) : écologie-agronomie-territoires-développement durable en enseignement général ; hippologie et équitation ou autres pratiques sportives, pratiques sociales et culturelles ou pratiques professionnelles en enseignement technologique.

ENSEIGNEMENTS OPTIONNELS GÉNÉRAUX

Arts

Pour développer une pratique artistique, conduire des projets de création ou d'interprétation et se constituer une culture artistique

Arts plastiques

- 22 **Dinan** Lycée Les Cordeliers - Notre-Dame de la Victoire
- ◆ 22 **Guingamp** Lycée Auguste Pavie
- ◆ 22 **Guingamp** Lycée Notre-Dame
- ◆ 22 **Lannion** Lycée Félix le Dantec
- 22 **Lannion** Lycée Saint-Joseph - Bossuet
- 22 **Loudéac** Lycée Saint-Joseph
- ◆ 22 **Paimpol** Lycée et SEP Kerraoul
- ◆ 22 **Quintin** Lycée Jean XXIII
- 22 **Rostrenen** Lycée Notre-Dame de Camposta
- ◆ 22 **Saint-Brieuc** Lycée Ernest Renan
- ◆ 22 **Saint-Brieuc** Lycée Eugène Freyssinet
- ◆ 22 **Saint-Brieuc** Lycée polyvalent Chaptal
- 22 **Saint-Brieuc** Lycée Saint-Charles - La Providence
- 22 **Saint-Brieuc** Lycée Saint-Pierre
- 29 **Brest** Lycée Estran Charles de Foucauld
- 29 **Brest** Lycée et SEP Estran Fénelon
- 29 **Brest** Lycée Javouhey
- 29 **Brest** Lycée La Croix Rouge La Salle
- ◆ 29 **Brest** Lycée La Pérouse - Kerichen
- 29 **Brest** Lycée Sainte-Anne
- 29 **Carhaix-Plouguer** Lycée Diwan
- 29 **Châteaulin** Lycée Saint-Louis
- 29 **Concarneau** Lycée et SEP St-Joseph St-Marc
- ◆ 29 **Concarneau** Lycée polyvalent Pierre Guéguin
- 29 **Douarnenez** Lycée Saint-Blaise Sainte-Elisabeth
- 29 **Landerneau** Lycée Saint-Sébastien - Les 2 Rives
- 29 **Landivisiau** Lycée Saint-Esprit
- 29 **Lesneven** Lycée St-François Notre-Dame
- 29 **Morlaix** Lycée Notre-Dame du Mur - Le Porsmeur
- ◆ 29 **Morlaix** Lycée Tristan Corbière
- ◆ 29 **Pont-l'Abbé** Lycée René Laënnec
- 29 **Pont-l'Abbé** Lycée Saint-Gabriel
- ◆ 29 **Quimper** Lycée Brizeux
- ◆ 29 **Quimper** Lycée de Cornouaille
- 29 **Quimper** Lycée le Likès
- 29 **Quimperlé** Lycée général et polyvalent Notre-Dame de Kerbertrand
- 29 **Saint-Pol-de-Léon** Lycée ND du Kreisker
- ◆ 35 **Bain-de-Bretagne** Lycée Jean Brito
- 35 **Cesson-Sévigné** Lycée et SEP Frédéric Ozanam
- 35 **Dol-de-Bretagne** Lycée Saint-Magloire
- ◆ 35 **Fougères** Lycée Jean Guéhenno
- ◆ 35 **Redon** Lycée Beaumont
- 35 **Redon** Lycée Saint-Sauveur
- 35 **Rennes** Lycée Assomption
- ◆ 35 **Rennes** Lycée Bréquigny
- 35 **Rennes** Lycée de La Salle
- 35 **Rennes** Lycée et SEP Saint-Vincent Providence
- 35 **Rennes** Lycée St-Martin - quartier Ste-Anne
- 35 **Rennes** Lycée Saint-Martin - quartier Sainte-Geneviève
- 35 **Retiers** Lycée J-M de la Mennais - annexe Assomption
- ◆ 35 **Saint-Malo** Lycée polyvalent Jacques Cartier

- ◆ 56 **Auray** Lycée Benjamin Franklin
- 56 **Gourin** Lycée Jeanne d'Arc
- ◆ 56 **Guer** Lycée et SEP Brocéliande
- 56 **Hennebont** Lycée Notre-Dame du Voeu
- ◆ 56 **Hennebont** Lycée Victor Hugo
- ◆ 56 **Lorient** Lycée Dupuy de Lôme
- 56 **Lorient** Lycée Saint-Louis
- 56 **Ploërmel** Lycée et SEP La Mennais
- 56 **Ste-Anne-d'Auray** Lycée Ste-Anne St-Louis
- ◆ 56 **Vannes** Lycée Charles de Gaulle
- 56 **Vannes** Lycée Saint-Paul

Cinéma-audiovisuel

- 22 **Lannion** Lycée Saint-Joseph - Bossuet
- 22 **Loudéac** Lycée Saint-Joseph
- ◆ 22 **Saint-Brieuc** Lycée Rabelais
- 22 **Saint-Brieuc** Lycée Saint-Pierre
- ◆ 22 **Tréguier** Lycée polyvalent Joseph Savina
- ◆ 29 **Brest** Lycée Jules Lesven
- 29 **Carhaix-Plouguer** Lycée Diwan
- ◆ 29 **Douarnenez** Lycée Jean-Marie le Bris
- 29 **Lesneven** Lycée Saint-François Notre-Dame
- ◆ 29 **Morlaix** Lycée Tristan Corbière
- ◆ 29 **Quimper** Lycée de Cornouaille
- 29 **Quimper** Lycée Sainte-Thérèse
- 29 **Quimperlé** Lycée général et polyvalent Notre-Dame de Kerbertrand
- 35 **Bruz** Lycée Saint-Joseph
- ◆ 35 **Redon** Lycée Beaumont
- ◆ 35 **Rennes** Lycée Bréquigny
- ◆ 35 **Rennes** Lycée Chateaubriand
- 35 **Rennes** Lycée et SEP Saint-Vincent Providence
- 35 **Rennes** Lycée Saint-Martin - quartier Sainte-Anne
- 56 **Lorient** Lycée Saint-Louis
- 56 **Pontivy** Lycée et SEP Jeanne d'Arc Saint-Ivy
- 56 **Sainte-Anne-d'Auray** Lycée Sainte-Anne Saint-Louis
- 56 **Vannes** Lycée Saint-Paul

Danse

- ◆ 22 **Tréguier** Lycée polyvalent Joseph Savina
- ◆ 29 **Brest** Lycée La Pérouse - Kerichen
- ◆ 35 **Rennes** Lycée Bréquigny
- ◆ 56 **Lorient** Lycée polyvalent Jean Baptiste Colbert

Histoire des arts

- ◆ 22 **Tréguier** Lycée polyvalent Joseph Savina
- ◆ 29 **Concarneau** Lycée polyvalent Pierre Guéguin
- 29 **Morlaix** Lycée Notre-Dame du Mur - Le Porsmeur
- 29 **Quimper** Lycée polyvalent Le Paraclet
- ◆ 35 **Combourg** Lycée François-René de Chateaubriand
- 35 **Rennes** Lycée Saint-Martin - quartier Sainte-Geneviève
- ◆ 35 **Vitré** Lycée Bertrand d'Argentré
- ◆ 56 **Pontivy** Lycée Joseph Loth

Musique

- ◆ 22 **Lannion** Lycée Félix le Dantec
- 22 **Lannion** Lycée Saint-Joseph - Bossuet
- 22 **Quintin** Lycée Jean XXIII
- 22 **Saint-Brieuc** Lycée Saint-Charles - La Providence

- 22 **Saint-Brieuc** Lycée Saint-Pierre
- 29 **Brest** Lycée et SEP Estran Fénelon
- ◆ 29 **Brest** Lycée La Pérouse - Kerichen
- 29 **Douarnenez** Lycée Saint-Blaise Sainte-Elisabeth
- ◆ 29 **Landivisiau** Lycée de Léon
- 29 **Lesneven** Lycée Saint-François Notre-Dame
- 29 **Morlaix** Lycée Notre-Dame du Mur - Le Porsmeur
- ◆ 29 **Quimper** Lycée de Cornouaille
- 29 **Quimper** Lycée le Likès
- 35 **Bruz** Lycée Saint-Joseph
- ◆ 35 **Fougères** Lycée Jean Guéhenno
- 35 **Rennes** Lycée Assomption
- ◆ 35 **Rennes** Lycée Bréquigny
- 35 **Rennes** Lycée Saint-Martin - quartier Sainte-Anne
- 35 **Vitré** Lycée Jeanne d'Arc
- ◆ 56 **Guer** Lycée et SEP Brocéliande
- ◆ 56 **Lorient** Lycée Dupuy de Lôme
- 56 **Ploërmel** Lycée et SEP La Mennais
- ◆ 56 **Vannes** Lycée Charles de Gaulle
- 56 **Vannes** Lycée Saint-Paul

Théâtre

- ◆ 22 **Dinan** Lycée la Fontaine des Eaux
- 22 **Lamballe-Armor** Lycée Saint-Joseph
- ◆ 22 **Loudéac** Lycée et SEP Fulgence Bienvenüe
- ◆ 22 **Tréguier** Lycée polyvalent Joseph Savina
- ◆ 29 **Brest** Lycée de l'Harteloire
- 29 **Brest** Lycée Estran Charles de Foucauld
- 29 **Brest** Lycée et SEP Estran Fénelon
- ◆ 29 **Brest** Lycée et SEP Vauban
- 29 **Brest** Lycée Javouhey
- 29 **Carhaix-Plouguer** Lycée Diwan
- ◆ 29 **Carhaix-Plouguer** Lycée polyvalent Paul Sérusier
- ◆ 29 **Châteaulin** Lycée Jean Moulin
- 29 **Douarnenez** Lycée Saint-Blaise Sainte-Elisabeth
- 29 **Landerneau** Lycée Saint-Sébastien - Les 2 Rives
- 29 **Morlaix** Lycée Notre-Dame du Mur - Le Porsmeur
- ◆ 29 **Quimper** Lycée de Cornouaille
- 29 **Quimperlé** Lycée général et polyvalent Notre-Dame de Kerbertrand
- ◆ 35 **Combourg** Lycée François-René de Chateaubriand
- 35 **Dol-de-Bretagne** Lycée Saint-Magloire
- 35 **Fougères** Lycée polyvalent J-B Le Taillandier - site Notre-Dame des Marais
- ◆ 35 **Rennes** Lycée Bréquigny
- 35 **Rennes** Lycée Saint-Martin - quartier Sainte-Anne
- 35 **Saint-Grégoire** Lycée Jean-Paul II
- ◆ 35 **Saint-Malo** Lycée polyvalent Jacques Cartier
- ◆ 56 **Auray** Lycée Benjamin Franklin

- ◆ Enseignement public
- Enseignement privé

+ D'INFOS

ideo.bretagne.bzh

Les enseignements optionnels en 2^{de}

- 56 **Gourin** Lycée Jeanne d'Arc
- ◆ 56 **Guer** Lycée et SEP Brocéliande
- ◆ 56 **Lanester** Lycée et SEP Jean Macé
- 56 **Ploërmel** Lycée et SEP La Mennais
- ◆ 56 **Vannes** Lycée Alain René Lesage
- ◆ 56 **Vannes** Lycée Saint-François Xavier
- 56 **Vannes** Lycée Saint-Paul

Arts du cirque

Pour s'initier à différentes techniques circassiennes : acrobatie, manipulation d'objets, jeu comique, se constituer une culture des arts du cirque et du spectacle vivant.

- ◆ 22 **Tréguier** Lycée polyvalent Joseph Savina

Éducation physique et sportive

Pour pratiquer au moins deux activités physiques, sportives et artistiques Réfléchir sur son activité physique à partir de thèmes d'étude (ex : « activité physique, sportive, artistique et égalité femmes – hommes », « activité physique, sportive, artistique et santé », « et développement durable »...).

- ◆ 22 **Caulnes** Lycée agricole
- ◆ 22 **Dinan** Lycée la Fontaine des Eaux
- 22 **Guingamp** Lycée Notre-Dame
- ◆ 22 **Lamballe-Armor** Lycée et SEP Henri Avril
- 22 **Lannion** Lycée Saint-Joseph - Bossuet
- ◆ 22 **Loudéac** Lycée et SEP Fulgence Bienvenüe
- 22 **Loudéac** Lycée Saint-Joseph
- ◆ 22 **Paimpol** Lycée et SEP Kerraoul
- ◆ 22 **Saint-Brieuc** Lycée polyvalent Chaptal
- ◆ 22 **Saint-Brieuc** Lycée Rabelais
- 22 **Saint-Brieuc** Lycée Saint-Charles - La Providence
- 22 **Saint-Brieuc** Lycée Saint-Pierre
- ◆ 29 **Brest** Lycée de l'Iroise
- ◆ 29 **Brest** Lycée Dupuy de Lôme
- 29 **Brest** Lycée Estran Charles de Foucauld
- 29 **Brest** Lycée et SEP Estran Fénelon
- ◆ 29 **Brest** Lycée Jules Lesven
- 29 **Brest** Lycée La Croix Rouge La Salle
- 29 **Brest** Lycée Sainte-Anne
- 29 **Concarneau** Lycée et SEP St-Joseph St-Marc
- ◆ 29 **Concarneau** Lycée polyvalent Pierre Guéguin
- ◆ 29 **Douarnenez** Lycée Jean-Marie le Bris
- 29 **Landerneau** Lycée Saint-Sébastien - Les 2 Rives
- 29 **Landivisiau** Lycée Saint-Esprit
- 29 **Lesneven** Lycée Saint-François Notre-Dame
- 29 **Lopérec** Lycée agricole le Nivot
- 29 **Morlaix** Lycée Notre-Dame du Mur - Le Porsmeur
- 29 **Pont-l'Abbé** Lycée Saint-Gabriel
- ◆ 29 **Quimper** Lycée général et technologique et SEP Yves Thépôt
- 29 **Quimper** Lycée le Likès
- 29 **Quimper** Lycée Sainte-Thérèse
- 29 **Quimperlé** Lycée général et polyvalent Notre-Dame de Kerbertrand
- 29 **Saint-Pol-de-Léon** Lycée ND du Kreisker
- ◆ 35 **Bruz** Lycée Anita Conti
- ◆ 35 **Cesson-Sévigné** Lycée Sévigné
- ◆ 35 **Combourg** Lycée François-René de Chateaubriand
- 35 **Dol-de-Bretagne** Lycée Saint-Magloire

- 35 **Fougères** Lycée polyvalent J-B Le Taillandier - site Notre-Dame des Marais
- ◆ 35 **Le Rheu** Section d'enseignement général et technologique du lycée Théodore Monod
- ◆ 35 **Redon** Lycée Beaumont
- 35 **Redon** Lycée et SEP Marcel Callo
- ◆ 35 **Rennes** Lycée Chateaubriand
- 35 **Rennes** Lycée St-Martin - quartier Ste-Anne
- ◆ 35 **Saint-Malo** Lycée polyvalent Jacques Cartier
- 56 **Hennebont** Lycée Notre-Dame du Voeu
- ◆ 56 **Lanester** Lycée et SEP Jean Macé
- ◆ 56 **Lorient** Lycée Dupuy de Lôme
- 56 **Lorient** Lycée et SEP Saint-Joseph La Salle
- ◆ 56 **Lorient** Lycée polyvalent Jean Baptiste Colbert
- 56 **Ploërmel** Lycée agricole la Touche
- 56 **Ploërmel** Lycée et SEP La Mennais
- 56 **Pontivy** Lycée et SEP Jeanne d'Arc Saint-Ivy
- 56 **Ste-Anne-d'Auray** Lycée Ste-Anne St-Louis
- 56 **Vannes** Lycée et SEP Notre-Dame le Ménimur
- 56 **Vannes** Lycée polyvalent Saint-Joseph Lasalle
- 56 **Vannes** Lycée Saint-François Xavier
- 56 **Vannes** Lycée Saint-Paul

Langue des signes française

Pour découvrir une nouvelle langue et une autre culture.

Acquérir les bases de la communication orale et écrite.

- ◆ 56 **Hennebont** Lycée Victor Hugo

Langues et cultures

de l'Antiquité : grec

Pour explorer trois sujets d'étude : l'homme grec, le monde grec, les figures héroïques et mythologiques Pratiquer la lecture des textes anciens.

- ◆ 22 **Lannion** Lycée Félix le Dantec
- ◆ 22 **Saint-Brieuc** Lycée Ernest Renan
- 22 **Saint-Brieuc** Lycée Saint-Charles - La Providence
- 22 **Saint-Brieuc** Lycée Saint-Pierre
- 29 **Brest** Lycée Estran Charles de Foucauld
- ◆ 29 **Brest** Lycée La Pérouse - Kerichen
- 29 **Brest** Lycée Sainte-Anne
- 29 **Landivisiau** Lycée Saint-Esprit
- 29 **Lesneven** Lycée Saint-François Notre-Dame
- ◆ 29 **Quimper** Lycée Brizeux
- 35 **Bruz** Lycée Saint-Joseph
- ◆ 35 **Liffré** Lycée Simone Veil
- ◆ 35 **Rennes** Lycée Chateaubriand
- ◆ 35 **Rennes** Lycée Emile Zola
- 35 **Rennes** Lycée Saint-Martin - quartier Sainte-Anne
- 35 **Saint-Malo** Lycée polyvalent Institution Saint-Malo La Providence
- ◆ 56 **Guer** Lycée et SEP Brocéliande
- ◆ 56 **Hennebont** Lycée Victor Hugo
- ◆ 56 **Lorient** Lycée Dupuy de Lôme
- 56 **Ploërmel** Lycée et SEP La Mennais
- 56 **Vannes** Lycée Saint-François Xavier
- 56 **Vannes** Lycée Saint-Paul

de l'Antiquité : latin

Pour explorer trois sujets d'étude : l'homme romain, le monde romain, les

figures héroïques et mythologiques.

Pratiquer la lecture des textes anciens.

- 22 **Dinan** Lycée Les Cordeliers - Notre-Dame de la Victoire
- ◆ 22 **Dinan** Lycée la Fontaine des Eaux
- ◆ 22 **Guingamp** Lycée Auguste Pavie
- 22 **Guingamp** Lycée Notre-Dame
- 22 **Lamballe-Armor** Lycée St-Joseph
- ◆ 22 **Lannion** Lycée Félix le Dantec
- 22 **Lannion** Lycée Saint-Joseph - Bossuet
- ◆ 22 **Loudéac** Lycée et SEP Fulgence Bienvenüe
- ◆ 22 **Paimpol** Lycée et SEP Kerraoul
- 22 **Quintin** Lycée Jean XXIII
- 22 **Rostrenen** Lycée Notre-Dame de Campostal - site de Rostrenen
- ◆ 22 **Saint-Brieuc** Lycée Ernest Renan
- ◆ 22 **Saint-Brieuc** Lycée Eugène Freyssinet
- ◆ 22 **Saint-Brieuc** Lycée Rabelais
- 22 **Saint-Brieuc** Lycée Saint-Charles - La Providence
- 22 **Saint-Brieuc** Lycée Saint-Pierre
- ◆ 22 **Tréguier** Lycée polyvalent Joseph Savina
- ◆ 29 **Brest** Lycée Amiral Ronarc'h
- ◆ 29 **Brest** Lycée de l'Harteloire
- ◆ 29 **Brest** Lycée de l'Iroise
- 29 **Brest** Lycée Estran Charles de Foucauld
- 29 **Brest** Lycée Javouhey
- 29 **Brest** Lycée La Croix Rouge La Salle
- ◆ 29 **Brest** Lycée La Pérouse - Kerichen
- ◆ 29 **Brest** Lycée naval de Brest
- 29 **Brest** Lycée Sainte-Anne
- ◆ 29 **Carhaix-Plouguer** Lycée polyvalent Paul Sérusier
- ◆ 29 **Châteaulin** Lycée Jean Moulin
- 29 **Châteaulin** Lycée Saint-Louis
- 29 **Concarneau** Lycée et SEP St-Joseph St-Marc
- ◆ 29 **Concarneau** Lycée polyvalent Pierre Guéguin
- ◆ 29 **Douarnenez** Lycée Jean-Marie le Bris
- 29 **Douarnenez** Lycée Saint-Blaise Sainte-Elisabeth
- ◆ 29 **Landerneau** Lycée et SEP de l'Élorn
- 29 **Landerneau** Lycée Saint-Sébastien - Les 2 Rives
- ◆ 29 **Landivisiau** Lycée du Léon
- 29 **Landivisiau** Lycée Saint-Esprit
- 29 **Lesneven** Lycée Saint-François Notre-Dame
- 29 **Morlaix** Lycée Notre-Dame du Mur - Le Porsmeur
- ◆ 29 **Morlaix** Lycée Tristan Corbière
- ◆ 29 **Pont-l'Abbé** Lycée René Laënnec
- 29 **Pont-l'Abbé** Lycée Saint-Gabriel
- ◆ 29 **Quimper** Lycée Brizeux
- ◆ 29 **Quimper** Lycée de Cornouaille
- 29 **Quimper** Lycée le Likès
- 29 **Quimper** Lycée Sainte-Thérèse
- ◆ 29 **Quimperlé** Lycée Kerneuzec
- 29 **Saint-Pol-de-Léon** Lycée ND du Kreisker
- ◆ 35 **Bain-de-Bretagne** Lycée Jean Brito
- ◆ 35 **Bruz** Lycée Anita Conti
- 35 **Bruz** Lycée Saint-Joseph
- 35 **Cesson-Sévigné** Lycée et SEP Frédéric Ozanam
- ◆ 35 **Cesson-Sévigné** Lycée Sévigné

◆ Enseignement public

■ Enseignement privé

Les enseignements optionnels en 2^{de}

- ◆ 35 **Combours** Lycée François-René de Chateaubriand
- 35 **Dol-de-Bretagne** Lycée Saint-Magloire
- ◆ 35 **Fougères** Lycée Jean Guéhenno
- 35 **Fougères** Lycée polyvalent J-B Le Taillandier - site Notre-Dame des Marais
- ◆ 35 **Liffré** Lycée Simone Veil
- 35 **Montauban-de-Bretagne** Lycée et SEP La Providence
- ◆ 35 **Montfort-sur-Meu** Lycée René Cassin
- ◆ 35 **Redon** Lycée Saint-Sauveur
- 35 **Rennes** Lycée Assomption
- ◆ 35 **Rennes** Lycée Bréquigny
- ◆ 35 **Rennes** Lycée Chateaubriand
- ◆ 35 **Rennes** Lycée Emile Zola
- 35 **Rennes** Lycée et SEP Saint-Vincent Providence
- ◆ 35 **Rennes** Lycée Jean Macé
- ◆ 35 **Rennes** Lycée Joliot Curie
- ◆ 35 **Rennes** Lycée René Descartes
- 35 **Rennes** Lycée St-Martin - quartier Ste-Anne
- 35 **Rennes** Lycée St-Martin - quartier Ste-Geneviève
- 35 **Retiers** Lycée J-M de la Mennais - annexe Assomption
- 35 **Saint-Grégoire** Lycée Jean-Paul II
- 35 **Saint-Malo** Lycée polyvalent Institution Saint-Malo La Providence
- ◆ 35 **Saint-Malo** Lycée polyvalent Jacques Cartier
- ◆ 35 **Vitré** Lycée Bertrand d'Argentré
- 35 **Vitré** Lycée Jeanne d'Arc
- ◆ 56 **Auray** Lycée Benjamin Franklin
- 56 **Gourin** Lycée Jeanne d'Arc
- ◆ 56 **Guer** Lycée et SEP Brocéliande
- 56 **Hennebont** Lycée Notre-Dame du Voeu
- ◆ 56 **Hennebont** Lycée Victor Hugo
- ◆ 56 **Lanester** Lycée et SEP Jean Macé
- ◆ 56 **Lorient** Lycée Dupuy de Lôme
- ◆ 56 **Lorient** Lycée polyvalent Jean Baptiste Colbert
- 56 **Lorient** Lycée Saint-Louis
- 56 **Ploërmel** Lycée et SEP La Mennais

- 56 **Pontivy** Lycée et SEP Jeanne d'Arc Saint-Ivy
- ◆ 56 **Pontivy** Lycée Joseph Loth
- ◆ 56 **Questembert** Lycée polyvalent Marcelin Berthelot
- 56 **Sainte-Anne-d'Auray** Lycée Sainte-Anne Saint-Louis
- ◆ 56 **Vannes** Lycée Alain René Lesage
- 56 **Vannes** Lycée Saint-François Xavier
- 56 **Vannes** Lycée Saint-Paul

LV3 : Allemand

- ◆ 22 **Dinan** Lycée la Fontaine des Eaux
- 22 **Quintin** Lycée Jean XXIII
- 29 **Brest** Lycée Estran Charles de Foucauld
- 29 **Carhaix-Plouguer** Lycée Diwan
- ◆ 29 **Landerneau** Lycée et SEP de l'Élorn
- 29 **Landivisiau** Lycée Saint-Esprit
- 29 **Lesneven** Lycée Saint-François Notre-Dame
- ◆ 29 **Quimperlé** Lycée Kerneuzec
- 56 **Lorient** Lycée et SEP Saint-Joseph La Salle
- 56 **Pontivy** Lycée et SEP Jeanne d'Arc Saint-Ivy
- 56 **Vannes** Lycée Diwan (enseignement immersif en breton)

LV3 : Anglais

- 29 **Carhaix-Plouguer** Lycée Diwan
- 56 **Vannes** Lycée Diwan (enseignement immersif en breton)

LV3 : Arabe

- 22 **Saint-Brieuc** Lycée Saint-Charles - La Providence
- 29 **Carhaix-Plouguer** Lycée Diwan
- ◆ 35 **Rennes** Lycée Chateaubriand
- 56 **Vannes** Lycée et SEP Notre-Dame le Ménimur

LV3 : Breton

- ◆ 22 **Guingamp** Lycée Auguste Pavie
- 29 **Brest** Lycée La Croix Rouge La Salle
- ◆ 29 **Carhaix-Plouguer** Lycée polyvalent Paul Sérusier
- 29 **Châteaulin** Lycée Saint-Louis
- 29 **Douarnenez** Lycée Saint-Blaise Sainte-Elisabeth
- 29 **Landivisiau** Lycée Saint-Esprit
- ◆ 29 **Quimper** Lycée Brizeux
- ◆ 29 **Quimperlé** Lycée Kerneuzec
- 29 **Saint-Pol-de-Léon** Lycée ND du Kreisker
- ◆ 35 **Rennes** Lycée Jean Macé

LV3 : Chinois

- 22 **Guingamp** Lycée Notre-Dame
- 22 **Lannion** Lycée Saint-Joseph - Bossuet
- ◆ 22 **Saint-Brieuc** Lycée Ernest Renan
- ◆ 29 **Brest** Lycée de l'Harteloire
- 29 **Brest** Lycée Estran Charles de Foucauld
- ◆ 29 **Carhaix-Plouguer** Lycée polyvalent Paul Sérusier
- 29 **Quimper** Lycée Le Likès
- ◆ 35 **Rennes** Lycée Emile Zola
- ◆ 35 **Rennes** Lycée et SEP Pierre Mendès France
- 35 **Rennes** Lycée Saint-Martin - quartier Sainte-Anne
- 35 **Saint-Malo** Lycée polyvalent Institution Saint-Malo La Providence
- ◆ 56 **Auray** Lycée Benjamin Franklin
- ◆ 56 **Lorient** Lycée Dupuy de Lôme
- 56 **Lorient** Lycée Saint-Louis
- 56 **Pontivy** Lycée et SEP Jeanne d'Arc Saint-Ivy

LV3 : Espagnol

- ◆ 22 **Dinan** Lycée la Fontaine des Eaux
- 22 **Quintin** Lycée Jean XXIII
- 22 **Saint-Brieuc** Lycée Saint-Charles - La Providence
- 29 **Brest** Lycée Estran Charles de Foucauld



✚ D'INFOS

ideo.bretagne.bzh

Les enseignements optionnels en 2^{de}

- 29 **Carhaix-Plouguer** Lycée Diwan
- ◆ 29 **Landerneau** Lycée et SEP de l'Élorn
- 29 **Landivisiau** Lycée Saint-Esprit
- 29 **Pont-l'Abbé** Lycée Saint-Gabriel
- ◆ 29 **Quimper** Lycée Brizeux
- 29 **Quimper** Lycée Le Likès
- ◆ 29 **Quimperlé** Lycée Kerneuzec
- 29 **Saint-Pol-de-Léon** Lycée ND du Kreisker
- 35 **Montauban-de-Bretagne** Lycée et SEP La Providence
- 35 **Redon** Lycée Saint-Sauveur
- 56 **Vannes** Lycée Diwan (enseignement immersif en breton)
- 56 **Vannes** Lycée Saint-Paul

LV3 : Gallo

- ◆ 22 **Dinan** Lycée la Fontaine des Eaux
- ◆ 22 **Lamballe-Armor** Lycée et SEP Henri Avril
- ◆ 35 **Bain-de-Bretagne** Lycée Jean Brito
- ◆ 56 **Guer** Lycée et SEP Brocéliande

LV3 : Italien

- 22 **Dinan** Lycée Les Cordeliers - Notre-Dame de la Victoire
- ◆ 22 **Dinan** Lycée la Fontaine des Eaux
- ◆ 22 **Guingamp** Lycée Auguste Pavie
- ◆ 22 **Lannion** Lycée Félix le Dantec
- 22 **Lannion** Lycée Saint-Joseph - Bossuet
- 22 **Rostrenen** Lycée Notre-Dame de Campostal - site de Rostrenen
- ◆ 22 **Saint-Brieuc** Lycée Ernest Renan
- 22 **Saint-Brieuc** Lycée Saint-Pierre
- ◆ 29 **Brest** Lycée Amiral Ronarc'h
- ◆ 29 **Brest** Lycée de l'Harteloire
- 29 **Brest** Lycée Sainte-Anne

- 29 **Morlaix** Lycée Notre-Dame du Mur - Le Porsmeur
- ◆ 29 **Quimper** Lycée de Cornouaille
- 29 **Quimper** Lycée polyvalent Le Paraclet
- 29 **Quimper** Lycée Sainte-Thérèse
- ◆ 29 **Quimperlé** Lycée Kerneuzec
- ◆ 35 **Bain-de-Bretagne** Lycée Jean Brito
- 35 **Cesson-Sévigné** Lycée et SEP Frédéric Ozanam
- ◆ 35 **Fougères** Lycée Jean Guéhenno
- ◆ 35 **Montfort-sur-Meu** Lycée René Cassin
- 35 **Redon** Lycée Saint-Sauveur
- 35 **Rennes** Lycée Assomption
- 35 **Rennes** Lycée et SEP Jeanne d'Arc
- 35 **Rennes** Lycée et SEP Saint-Vincent Providence
- ◆ 35 **Rennes** Lycée Jean Macé
- 35 **Rennes** Lycée Saint-Martin - quartier Sainte-Anne
- 35 **Retiers** Lycée J-M de la Mennais - annexe Assomption
- 35 **Saint-Grégoire** Lycée Jean-Paul II
- 35 **Saint-Malo** Lycée polyvalent Institution Saint-Malo La Providence
- ◆ 35 **Saint-Malo** Lycée polyvalent Jacques Cartier
- 56 **Hennebont** Lycée Notre-Dame du Voeu
- ◆ 56 **Lanester** Lycée et SEP Jean Macé
- ◆ 56 **Lorient** Lycée Dupuy de Lôme
- ◆ 56 **Lorient** Lycée polyvalent Jean Baptiste Colbert
- ◆ 56 **Vannes** Lycée Alain René Lesage
- 56 **Vannes** Lycée Saint-François Xavier
- 56 **Vannes** Lycée Saint-Paul

LV3 : Japonais

- 29 **Brest** Lycée La Croix Rouge La Salle
- 29 **Quimper** Lycée Sainte-Thérèse
- ◆ 35 **Cesson-Sévigné** Lycée Sévigné
- ◆ 35 **Liffré** Lycée Simone Veil
- 35 **Rennes** Lycée Assomption
- 35 **Retiers** Lycée J-M de la Mennais - annexe Assomption
- 56 **Lorient** Lycée Saint-Louis
- 56 **Ploërmel** Lycée et SEP La Mennais
- 56 **Vannes** Lycée Saint-Paul

LV3 : Langue des signes française

- ◆ 35 **Rennes** Lycée Bréquigny
- 35 **Rennes** Lycée et SEP Jeanne d'Arc
- ◆ 56 **Hennebont** Lycée Victor Hugo
- 56 **Pontivy** Lycée et SEP Jeanne d'Arc Saint-lvy

LV3 : Portugais

- ◆ 29 **Brest** Lycée de l'Iroise
- ◆ 35 **Rennes** Lycée Chateaubriand
- 35 **Rennes** Lycée Saint-Martin - quartier Sainte-Geneviève

LV3 : Russe

- 22 **Lamballe-Armor** Lycée Saint-Joseph
- 22 **Saint-Brieuc** Lycée Saint-Pierre
- ◆ 29 **Brest** Lycée La Pérouse - Kerichen
- ◆ 29 **Quimper** Lycée de Cornouaille
- ◆ 35 **Rennes** Lycée Chateaubriand
- 35 **Rennes** Lycée et SEP Saint-Vincent Providence
- ◆ 56 **Lorient** Lycée Dupuy de Lôme

LV3 : Turc

- ◆ 35 **Rennes** Lycée Bréquigny



- ◆ Enseignement public
- Enseignement privé



ENSEIGNEMENTS OPTIONNELS TECHNOLOGIQUES

Atelier artistique

Pour explorer un ou plusieurs domaines d'expression artistique (en fonction de ce que propose l'établissement) : arts plastiques, architecture, arts appliqués, cinéma et audiovisuel, danse, théâtre, photographie... Travailler avec un ou plusieurs artistes, découvrir l'environnement culturel autour de soi.

- 29 **Châteaulin** Lycée Saint-Louis
- 29 **Concarneau** Lycée et SEP St-Joseph St-Marc
- 29 **Landivisiau** Lycée Saint-Esprit
- 29 **Morlaix** Lycée Notre-Dame du Mur - Le Porsmeur
- 35 **Cesson-Sévigné** Lycée et SEP Frédéric Ozanam
- 35 **Redon** Lycée Saint-Sauveur
- 35 **Rennes** Lycée et SEP Jeanne d'Arc
- ◆ 35 **Saint-Malo** Lycée Maupertuis
- ◆ 35 **Saint-Malo** Lycée polyvalent Jacques Cartier
- 35 **Vitré** Lycée Jeanne d'Arc
- ◆ 56 **Lorient** Lycée Dupuy de Lôme
- 56 **Lorient** Lycée et SEP Saint-Joseph La Salle

Biotechnologies

Pour explorer les domaines d'application des biotechnologies. Découvrir les protocoles expérimentaux à partir d'exercices pratiques en laboratoire, aborder les questions de qualité et de sécurité biologiques.

- 22 **Quintin** Lycée Jean XXIII
- ◆ 22 **Saint-Brieuc** Lycée Ernest Renan
- ◆ 29 **Brest** Lycée Dupuy de Lôme
- 29 **Brest** Lycée et SEP Estran Fénelon
- ◆ 29 **Brest** Lycée et SEP Vauban
- 29 **Concarneau** Lycée et SEP St-Joseph St-Marc
- 29 **Douarnenez** Lycée St-Blaise Ste-Elisabeth
- 29 **Morlaix** Lycée Notre-Dame du Mur - Le Porsmeur
- ◆ 29 **Morlaix** Lycée Tristan Corbière
- ◆ 29 **Quimper** Lycée technologique Jean Chaptal
- ◆ 29 **Quimperlé** Lycée Kerneuzec
- 29 **Saint-Pol-de-Léon** Lycée ND du Kreisker
- 35 **Redon** Lycée Saint-Sauveur

- ◆ 35 **Rennes** Lycée Bréquigny
- ◆ 35 **Rennes** Lycée Joliot Curie
- 35 **Rennes** Lycée Saint-Martin - quartier Ste-Anne
- ◆ 35 **Saint-Malo** Lycée Maupertuis
- ◆ 56 **Lanester** Lycée et SEP Jean Macé
- 56 **Lorient** Lycée Saint-Louis
- 56 **Vannes** Lycée et SEP Notre-Dame le Ménimur

Création et culture-design

Pour acquérir les bases d'une culture du design. Découvrir la démarche de conception et de création, apprendre à communiquer des idées grâce à différents modes de représentation.

- ◆ 22 **Tréguier** Lycée polyvalent Joseph Savina
- ◆ 29 **Brest** Lycée et SEP Vauban
- 29 **Quimper** Lycée polyvalent Le Paraclet
- ◆ 35 **Rennes** Lycée Bréquigny
- 35 **Rennes** Lycée St-Martin - quartier Ste-Geneviève
- 35 **Saint-Malo** Lycée les Rimains

Création et innovation technologiques

Pour découvrir les processus de conception de produits innovants, rechercher collectivement des solutions, concrétiser ses idées grâce à des prototypes.

- Mettre en place une démarche de projet et de créativité (ex. de projets : apporter des améliorations à un produit existant, augmenter ses fonctionnalités, améliorer son design...).
- 22 **Dinan** Lycée Les Cordeliers - Notre-Dame de la Victoire
 - ◆ 22 **Dinan** Lycée la Fontaine des Eaux
 - ◆ 22 **Lannion** Lycée Félix le Dantec
 - 22 **Lannion** Lycée Saint-Joseph - Bossuet
 - ◆ 22 **Loudéac** Lycée et SEP Fulgence Bienvenüe
 - ◆ 22 **Saint-Brieuc** Lycée Eugène Freyssinet
 - ◆ 22 **Saint-Brieuc** Lycée polyvalent Chaptal
 - 22 **Saint-Brieuc** Lycée polyvalent Sacré-Cœur La Salle
 - ◆ 29 **Brest** Lycée Dupuy de Lôme
 - ◆ 29 **Brest** Lycée et SEP Vauban

- 29 **Brest** Lycée La Croix Rouge La Salle
- ◆ 29 **Carhaix-Plouguer** Lycée polyvalent Paul Sérusier
- ◆ 29 **Landerneau** Lycée et SEP de l'Élorn
- 29 **Landerneau** Lycée Saint-Sébastien - Les 2 Rives
- 29 **Landivisiau** Lycée Saint-Esprit
- 29 **Morlaix** Lycée Notre-Dame du Mur - Le Porsmeur
- ◆ 29 **Morlaix** Lycée Tristan Corbière
- ◆ 29 **Quimper** Lycée général et technologique et SEP Yves Thépôt
- 29 **Quimper** Lycée le Likès
- 29 **Quimper** Lycée Sainte-Thérèse
- 35 **Cesson-Sévigné** Lycée et SEP Frédéric Ozanam
- ◆ 35 **Fougères** Lycée Jean Guéhenno
- 35 **Fougères** Lycée polyvalent J-B Le Taillandier - site Notre-Dame des Marais
- 35 **Montauban-de-Bretagne** Lycée et SEP La Providence
- ◆ 35 **Redon** Lycée Beaumont
- 35 **Redon** Lycée et SEP Marcel Callo
- ◆ 35 **Rennes** Lycée Bréquigny
- 35 **Rennes** Lycée et SEP Jeanne d'Arc
- ◆ 35 **Rennes** Lycée et SEP Pierre Mendès France
- 35 **Rennes** Lycée et SEP Saint-Vincent Providence
- ◆ 35 **Rennes** Lycée Joliot Curie
- 35 **Saint-Malo** Lycée les Rimains
- ◆ 35 **Saint-Malo** Lycée Maupertuis
- 35 **Vitré** Lycée Jeanne d'Arc
- ◆ 56 **Guer** Lycée et SEP Brocéliande
- 56 **Lorient** Lycée et SEP Saint-Joseph La Salle
- 56 **Ploërmel** Lycée et SEP La Mennais
- 56 **Pontivy** Lycée et SEP Jeanne d'Arc Saint-Ivy
- ◆ 56 **Questembert** Lycée polyvalent Marcelin Berthelot
- 56 **Vannes** Lycée polyvalent Saint-Joseph Lasalle

+ D'INFOS

ideo.bretagne.bzh

Les enseignements optionnels en 2^{de}

Culture et pratique de la danse

Pour pratiquer son art de manière soutenue, approfondir sa culture artistique

Réaliser des projets d'interprétation et de création, individuellement et en groupe

Enseignement proposé dans les établissements qui ont une convention d'enseignement artistique de type conservatoire.

- 29 **Brest** Lycée et SEP Estran Fénelon

Culture et pratique de la musique

Pour pratiquer son art de manière soutenue, approfondir sa culture artistique.

Réaliser des projets d'interprétation et de création, individuellement et en groupe.

Enseignement proposé dans les établissements qui ont une convention d'enseignement artistique de type conservatoire.

- 29 **Brest** Lycée et SEP Estran Fénelon

Culture et pratique du théâtre

Pour pratiquer son art de manière soutenue, approfondir sa culture artistique.

Réaliser des projets d'interprétation et de création, individuellement et en groupe.

Enseignement proposé dans les établissements qui ont une convention d'enseignement artistique de type conservatoire.

- 29 **Brest** Lycée et SEP Estran Fénelon

Management et gestion

Pour étudier le fonctionnement des organisations (entreprises, associations...).

Découvrir les notions fondamentales du management et de la gestion, la démarche entrepreneuriale et les étapes de réalisation d'un projet.

- 22 **Dinan** Lycée Les Cordeliers - Notre-Dame de la Victoire
- ◆ 22 **Dinan** Lycée la Fontaine des Eaux
- 22 **Guingamp** Lycée Notre-Dame
- 22 **Lamballe-Armor** Lycée Saint-Joseph
- ◆ 22 **Lannion** Lycée Félix le Dantec
- 22 **Lannion** Lycée Saint-Joseph - Bossuet
- ◆ 22 **Loudéac** Lycée et SEP Fulgence Bienvenüe
- 22 **Loudéac** Lycée Saint-Joseph
- 22 **Quintin** Lycée Jean XXIII
- 22 **Rostrenen** Lycée Notre-Dame de Campostal - site de Rostrenen
- ◆ 22 **Saint-Brieuc** Lycée Ernest Renan
- 22 **Saint-Brieuc** Lycée polyvalent Sacré-Cœur La Salle
- 22 **Saint-Brieuc** Lycée Saint-Pierre
- ◆ 22 **Tréguier** Lycée polyvalent Joseph Savina
- ◆ 29 **Brest** Lycée Amiral Ronarc'h
- 29 **Brest** Lycée Estran Charles de Foucauld
- 29 **Brest** Lycée Javouhey
- ◆ 29 **Brest** Lycée Jules Lesven
- 29 **Brest** Lycée La Croix Rouge La Salle
- ◆ 29 **Brest** Lycée naval de Brest
- ◆ 29 **Carhaix-Plouguer** Lycée polyvalent Paul Sérusier
- ◆ 29 **Châteaulin** Lycée Jean Moulin

- 29 **Châteaulin** Lycée Saint-Louis
- ◆ 29 **Concarneau** Lycée polyvalent Pierre Guéguin
- ◆ 29 **Douarnenez** Lycée Jean-Marie le Bris
- 29 **Landerneau** Lycée Saint-Sébastien - Les 2 Rives
- ◆ 29 **Landivisiau** Lycée du Léon
- 29 **Landivisiau** Lycée Saint-Esprit
- 29 **Lesneven** Lycée Saint-François Notre-Dame
- 29 **Morlaix** Lycée Notre-Dame du Mur - Le Porsmeur
- ◆ 29 **Morlaix** Lycée Tristan Corbière
- ◆ 29 **Pont-l'Abbé** Lycée René Laënnec
- 29 **Pont-l'Abbé** Lycée Saint-Gabriel
- ◆ 29 **Quimper** Lycée Brizeux
- ◆ 29 **Quimper** Lycée de Cornouaille
- 29 **Quimper** Lycée le Likès
- 29 **Quimper** Lycée Sainte-Thérèse
- ◆ 29 **Quimper** Lycée technologique Jean Chaptal
- 29 **Quimperlé** Lycée général et polyvalent Notre-Dame de Kerbertrand
- ◆ 29 **Quimperlé** Lycée Kerneuzec
- 29 **Saint-Pol-de-Léon** Lycée NO du Kreisker
- ◆ 35 **Bruz** Lycée Anita Conti
- 35 **Bruz** Lycée Saint-Joseph
- 35 **Cesson-Sévigné** Lycée et SEP Frédéric Ozanam
- ◆ 35 **Combourg** Lycée François-René de Chateaubriand
- 35 **Dol-de-Bretagne** Lycée Saint-Magloire
- ◆ 35 **Fougères** Lycée Jean Guéhenno
- 35 **Fougères** Lycée polyvalent J-B Le Taillandier - site Notre-Dame des Marais
- ◆ 35 **Liffré** Lycée Simone Veil
- ◆ 35 **Montfort-sur-Meu** Lycée René Cassin
- ◆ 35 **Redon** Lycée Beaumont
- 35 **Redon** Lycée Saint-Sauveur
- 35 **Rennes** Lycée Assomption
- ◆ 35 **Rennes** Lycée Bréquigny
- 35 **Rennes** Lycée et SEP Jeanne d'Arc
- ◆ 35 **Rennes** Lycée Jean Macé
- ◆ 35 **Rennes** Lycée Joliot Curie
- 35 **Rennes** Lycée de La Salle
- ◆ 35 **Rennes** Lycée René Descartes
- ◆ 35 **Rennes** Lycée Victor et Hélène Basch
- 35 **Retiers** Lycée J-M de la Mennais - annexe Assomption
- 35 **Saint-Malo** Lycée polyvalent Institution Saint-Malo La Providence
- ◆ 35 **Saint-Malo** Lycée polyvalent Jacques Cartier
- ◆ 35 **Vitré** Lycée Bertrand d'Argentré
- 35 **Vitré** Lycée Jeanne d'Arc
- ◆ 56 **Auray** Lycée Benjamin Franklin
- 56 **Gourin** Lycée Jeanne d'Arc
- ◆ 56 **Guer** Lycée et SEP Brocéliande
- 56 **Hennebont** Lycée Notre-Dame du Voeu
- ◆ 56 **Hennebont** Lycée Victor Hugo
- ◆ 56 **Lorient** Lycée Dupuy de Lôme
- 56 **Lorient** Lycée Saint-Louis
- 56 **Ploërmel** Lycée et SEP La Mennais
- 56 **Pontivy** Lycée et SEP Jeanne d'Arc Saint-Ivy
- ◆ 56 **Pontivy** Lycée Joseph Loth
- 56 **Sainte-Anne-d'Auray** Lycée Sainte-Anne Saint-Louis
- ◆ 56 **Vannes** Lycée Alain René Lesage
- ◆ 56 **Vannes** Lycée Charles de Gaulle
- 56 **Vannes** Lycée et SEP Notre-Dame le Ménimur

- 56 **Vannes** Lycée Saint-François Xavier
- 56 **Vannes** Lycée Saint-Paul

Santé et social

Pour explorer des questions de société autour des domaines de la santé et du social : âges extrêmes de la vie, handicap et inclusion, hôpital, pauvreté, vivre ensemble...

Découvrir les enseignements de sciences et techniques sanitaires et sociales et de biologie et physiopathologie humaines. A partir d'une thématique, réaliser des recherches documentaires, des études de terrain, des manipulations (en microbiologie, analyses biochimiques...) et présenter les conclusions d'une activité de recherche.

- 22 **Guingamp** Lycée Notre-Dame
- 22 **Lamballe-Armor** Lycée Saint-Joseph
- 22 **Lannion** Lycée Saint-Joseph - Bossuet
- ◆ 22 **Paimpol** Lycée et SEP Kerraoul
- 22 **Rostrenen** Lycée Notre-Dame de Campostal - site de Rostrenen
- ◆ 22 **Saint-Brieuc** Lycée Ernest Renan
- 22 **Saint-Brieuc** Lycée Saint-Pierre
- ◆ 29 **Brest** Lycée Dupuy de Lôme
- 29 **Brest** Lycée et SEP Estran Fénelon
- 29 **Concarneau** Lycée et SEP St-Joseph St-Marc
- 29 **Landivisiau** Lycée Saint-Esprit
- 29 **Lesneven** Lycée Saint-François Notre-Dame
- 29 **Morlaix** Lycée Notre-Dame du Mur - Le Porsmeur
- ◆ 29 **Morlaix** Lycée Tristan Corbière
- ◆ 29 **Quimper** Lycée technologique Jean Chaptal
- ◆ 29 **Quimperlé** Lycée Kerneuzec
- 29 **Saint-Pol-de-Léon** Lycée NO du Kreisker
- 35 **Fougères** Lycée polyvalent J-B Le Taillandier - site Notre-Dame des Marais
- 35 **Redon** Lycée Saint-Sauveur
- ◆ 35 **Rennes** Lycée Bréquigny
- 35 **Rennes** Lycée et SEP Jeanne d'Arc
- ◆ 35 **Rennes** Lycée et SEP Pierre Mendès France
- 35 **Rennes** Lycée Saint-Martin - quartier Ste-Anne
- ◆ 35 **Saint-Malo** Lycée Maupertuis
- ◆ 56 **Lanester** Lycée et SEP Jean Macé
- ◆ 56 **Lorient** Lycée Dupuy de Lôme
- ◆ 56 **Lorient** Lycée polyvalent Jean Baptiste Colbert
- 56 **Lorient** Lycée Saint-Louis
- 56 **Vannes** Lycée et SEP Notre-Dame le Ménimur

◆ Enseignement public

■ Enseignement privé

Sciences de l'ingénieur

Pour comprendre le fonctionnement des objets et des technologies qui nous entourent (objets connectés, réseaux, énergies renouvelables, nouveaux matériaux et constructions...) Découvrir la démarche scientifique, raisonner, élaborer un protocole d'expériences pour valider un choix technologique, rechercher collectivement des solutions et les présenter.

- ◆ 22 **Dinan** Lycée la Fontaine des Eaux
- ◆ 22 **Lannion** Lycée Félix Le Dantec
- 22 **Lannion** Lycée Saint-Joseph - Bossuet
- ◆ 22 **Loudéac** Lycée et SEP Fulgence Bienvenüe
- ◆ 22 **Saint-Brieuc** Lycée Eugène Freyssinet
- ◆ 22 **Saint-Brieuc** Lycée polyvalent Chaptal
- 22 **Saint-Brieuc** Lycée polyvalent Sacré-Cœur La Salle
- ◆ 29 **Brest** Lycée Dupuy de Lôme
- ◆ 29 **Brest** Lycée et SEP Vauban
- 29 **Brest** Lycée La Croix Rouge La Salle
- 29 **Brest** Lycée Sainte-Anne
- ◆ 29 **Carhaix-Plouguer** Lycée polyvalent Paul Sérusier
- 29 **Châteaulin** Lycée Saint-Louis
- 29 **Concarneau** Lycée et SEP St-Joseph St-Marc
- ◆ 29 **Landerneau** Lycée et SEP de l'Élorn
- 29 **Landerneau** Lycée Saint-Sébastien - Les 2 Rives
- 29 **Morlaix** Lycée Notre-Dame du Mur - Le Porsmeur
- ◆ 29 **Morlaix** Lycée Tristan Corbière
- ◆ 29 **Quimper** Lycée général et technologique et SEP Yves Thépôt
- 29 **Quimper** Lycée le Likès
- ◆ 35 **Bain-de-Bretagne** Lycée Jean Brito
- 35 **Cesson-Sévigné** Lycée et SEP Frédéric Ozanam
- ◆ 35 **Fougères** Lycée Jean Guéhenno
- ◆ 35 **Liffré** Lycée Simone Veil
- 35 **Montauban-de-Bretagne** Lycée et SEP La Providence
- 35 **Redon** Lycée et SEP Marcel Callo
- ◆ 35 **Rennes** Lycée Bréquigny
- ◆ 35 **Rennes** Lycée et SEP Pierre Mendès France
- ◆ 35 **Rennes** Lycée Joliot Curie
- 35 **Saint-Malo** Lycée les Romains
- ◆ 35 **Saint-Malo** Lycée Maupertuis
- 35 **Vitré** Lycée Jeanne d'Arc
- ◆ 56 **Guer** Lycée et SEP Brocéliande
- 56 **Lorient** Lycée et SEP Saint-Joseph La Salle
- ◆ 56 **Lorient** Lycée polyvalent Jean Baptiste Colbert
- 56 **Ploërmel** Lycée et SEP La Mennais
- 56 **Pontivy** Lycée et SEP Jeanne d'Arc Saint-Ivy
- ◆ 56 **Pontivy** Lycée Joseph Loth
- ◆ 56 **Questembert** Lycée polyvalent Marcelin Berthelot
- ◆ 56 **Vannes** Lycée Alain René Lesage
- 56 **Vannes** Lycée polyvalent Saint-Joseph Lasalle

Sciences et laboratoire

Pour découvrir la démarche scientifique et les activités de laboratoire, notamment dans les domaines de la physique-chimie, mener des expériences pour résoudre une problématique, exploiter les résultats Aborder différents thèmes : l'atmosphère terrestre, les ressources naturelles, les mélanges et la formulation, les systèmes automatisés...

- 22 **Guingamp** Lycée Notre-Dame
- ◆ 22 **Paimpol** Lycée et SEP Kerraoul
- ◆ 22 **Quintin** Lycée Jean XXIII
- ◆ 22 **Saint-Brieuc** Lycée polyvalent Chaptal
- 29 **Brest** Lycée Estran Charles de Foucauld
- ◆ 29 **Brest** Lycée et SEP Vauban
- 29 **Brest** Lycée Javouhey
- ◆ 29 **Carhaix-Plouguer** Lycée polyvalent Paul Sérusier
- 29 **Châteaulin** Lycée Saint-Louis
- 29 **Lesneven** Lycée Saint-François Notre-Dame
- 29 **Morlaix** Lycée Notre-Dame du Mur - Le Porsmeur
- ◆ 29 **Quimper** Lycée Brizeux
- ◆ 29 **Quimper** Lycée de Cornouaille
- 29 **Quimper** Lycée Sainte-Thérèse

- ◆ 29 **Quimper** Lycée technologique Jean Chaptal
- 29 **Saint-Pol-de-Léon** Lycée ND du Kreisker
- 35 **Bruz** Lycée Saint-Joseph
- 35 **Cesson-Sévigné** Lycée et SEP Frédéric Ozanam
- ◆ 35 **Combourg** Lycée François-René de Chateaubriand
- 35 **Dol-de-Bretagne** Lycée Saint-Magloire
- ◆ 35 **Le Rheu** Section d'enseignement général et technologique du lycée Théodore Monod
- ◆ 35 **Montfort-sur-Meu** Lycée René Cassin
- 35 **Redon** Lycée Saint-Sauveur
- ◆ 35 **Rennes** Lycée et SEP Pierre Mendès France
- ◆ 35 **Rennes** Lycée Joliot Curie
- ◆ 35 **Rennes** Lycée Victor et Hélène Basch
- ◆ 35 **Saint-Malo** Lycée Maupertuis
- ◆ 56 **Hennebont** Lycée Victor Hugo
- ◆ 56 **Lanester** Lycée et SEP Jean Macé
- ◆ 56 **Lorient** Lycée Dupuy de Lôme
- ◆ 56 **Lorient** Lycée polyvalent Jean Baptiste Colbert
- 56 **Lorient** Lycée Saint-Louis
- 56 **Vannes** Lycée et SEP Notre-Dame le Ménimur



SOMMAIRE

+ D'INFOS

ideo.bretagne.bzh

Les enseignements optionnels en 2^{de}

ENSEIGNEMENT OPTIONNEL GÉNÉRAL DANS LES LYCÉES AGRICOLES

Écologie, agronomie, territoires, développement durable

Pour étudier un territoire sous ses différents aspects (économique, écologique, historique, analyse du paysage...).

S'initier aux méthodes d'observation, à l'identification de problématiques, à la formulation d'hypothèses.

- ◆ 22 **Caulnes** Lycée agricole
- 22 **La Roche-Jaudy** Lycée Pommerit
- 22 **Langueux** Ecole Saint-Ilan
- ◆ 22 **Plouisy** Lycée agricole Kernilien
- 22 **Quessoy** Lycée La Ville Davy
- ◆ 29 **Fouesnant** Lycée agricole de Quimper Bréhoulou
- 29 **Lesneven** IREO
- 29 **Lopérec** Lycée agricole le Nivot
- ◆ 29 **Morlaix** Lycée de Suscinio
- 35 **Dol-de-Bretagne** Lycée les Vergers
- 35 **Fougères** Lycée J-B Le Taillandier site Edmond Michelet
- ◆ 35 **Le Rheu** Lycée Théodore Monod
- 35 **Rennes** Lycée St-Exupéry de Rennes - The Land
- 35 **Vitré** Lycée Saint-Exupéry de Vitré - The Land
- 56 **Auray** Lycée agricole Kerplouz La Salle
- 56 **Ploërmel** Lycée agricole la Touche
- 56 **Pontivy** LEAP Kerlebost
- ◆ 56 **Pontivy** LEGTA Le Gros Chêne

ENSEIGNEMENTS OPTIONNELS TECHNOLOGIQUES DANS LES LYCÉES AGRICOLES

Hippologie et équitation ou autres pratiques sportives

Pour pratiquer l'équitation, apprendre à travailler avec des chevaux en toute sécurité.

Élargir ses connaissances sur le cheval.

- ◆ 22 **Caulnes** Lycée agricole
- ◆ 22 **La Roche-Jaudy** Lycée Pommerit
- ◆ 22 **Plouisy** Lycée agricole Kernilien
- 22 **Quessoy** Lycée La Ville Davy
- ◆ 29 **Fouesnant** Lycée agricole de Quimper Bréhoulou
- 29 **Lopérec** Lycée agricole le Nivot
- ◆ 29 **Morlaix** Lycée de Suscinio
- 35 **Dol-de-Bretagne** Lycée les Vergers
- 35 **Fougères** Lycée J-B Le Taillandier site Edmond Michelet
- 35 **Rennes** Lycée Saint-Exupéry de Rennes - The Land
- 35 **Vitré** Lycée Saint-Exupéry de Vitré - The Land
- 56 **Ploërmel** Lycée agricole la Touche
- 56 **Pontivy** LEAP Kerlebost
- ◆ 56 **Pontivy** LEGTA Le Gros Chêne

Pratiques professionnelles

Pour découvrir la méthodologie de projet. Mener un projet concret en utilisant des connaissances et des savoir-faire professionnels acquis en classe.

- ◆ 22 **Caulnes** Lycée agricole
- 22 **La Roche-Jaudy** Lycée Pommerit
- 22 **Langueux** Ecole Saint-Ilan
- 22 **Quessoy** Lycée La Ville Davy

- 29 **Lopérec** Lycée agricole le Nivot
- 35 **Dol-de-Bretagne** Lycée les Vergers
- 35 **Fougères** Lycée J-B Le Taillandier site Edmond Michelet
- ◆ 35 **Le Rheu** Lycée Théodore Monod
- 35 **Rennes** Lycée Saint-Exupéry de Rennes - The Land

Pratiques sociales et culturelles

Deux enseignements possibles au choix : **Pratiques culturelles ou artistiques** pour développer une pratique artistique (arts plastiques, théâtre, danse, musique ou encore design) et étudier des oeuvres.

Technologies de l'informatique et du multimédia pour approfondir sa culture numérique, explorer différents thèmes grâce à des projets de classe : conception assistée par ordinateur, programmation de la robotique professionnelle, conception de bases de données, géo-référencement, internet des objets, création de sites web...

- ◆ 22 **Caulnes** Lycée agricole
- 22 **La Roche-Jaudy** Lycée Pommerit
- 29 **Lopérec** Lycée agricole le Nivot
- 35 **Fougères** Lycée J-B Le Taillandier site Edmond Michelet
- ◆ 35 **Le Rheu** Lycée Théodore Monod
- 56 **Ploërmel** Lycée agricole la Touche
- 56 **Pontivy** LEAP Kerlebost



- ◆ Enseignement public
- Enseignement privé



Les bacs technologiques

Les huit séries de la voie technologique sont organisées chacune autour de grands secteurs d'activité. En 1^{re} et terminale, vous suivrez des enseignements communs à toutes les séries. Vous aurez aussi des enseignements de spécialité : trois en 1^{re} et deux en terminale. Pendant ces deux années, vous allez acquérir des connaissances concrètes et pratiques et vous préparer aux études supérieures.

Les enseignements communs

- En 1^{re} : français
- En 1^{re} et en terminale : EPS, enseignement moral et civique, histoire-géographie, LV1, LV2, mathématiques
- En terminale : philosophie

En lycée agricole, vous suivrez en plus des enseignements spécifiques : éducation socioculturelle, technologies de l'informatique et du multimédia, pratiques pluridisciplinaires.

Les options facultatives

Vous pourrez également choisir **deux options facultatives**. Attention, elles ne sont pas proposées dans tous les établissements. Vous pouvez vous renseigner sur le site de l'établissement dans lequel vous voulez vous inscrire. Le latin et le grec peuvent être choisis en troisième option.

En lycée général et technologique : arts (arts plastiques, cinéma-audiovisuel, danse, histoire des arts, musique, théâtre), EPS, LV3 (langue étrangère ou régionale), langue des signes française, latin, grec, atelier artistique et droit et grands enjeux du monde contemporain (uniquement en terminale).

En lycée agricole : LV3, langue des signes française, pratiques physiques et sportives, hippologie et équitation, pratiques sociales et culturelles, pratiques professionnelles.

Les bacs technologiques

Bac techno S2TMD Sciences et techniques du théâtre, de la musique et de la danse enseignement

Ce bac s'adresse aux élèves comédiens, danseurs ou instrumentistes qui souhaitent consacrer du temps à leur pratique artistique. Les élèves doivent s'inscrire, en parallèle, au conservatoire. Motivation et capacités physiques sont de rigueur.

Danse

- 29 **Brest** Lycée et SEP Estran Fénelon

Musique

- 29 **Brest** Lycée et SEP Estran Fénelon

Théâtre

- 29 **Brest** Lycée et SEP Estran Fénelon

Bac techno ST2S Sciences et technologies de la santé et du social

Pour les élèves intéressés par les relations humaines et le travail dans le domaine social ou paramédical.

- 22 **Gouarec** Lycée Notre-Dame de Campostal
- 22 **Guingamp** Lycée Notre-Dame
- 22 **Lamballe-Armor** Lycée Saint-Joseph
- ◆ 22 **Paimpol** Lycée et SEP Kerraoul
- 22 **Rostrenen** Lycée Notre-Dame de Campostal
- ◆ 22 **Saint-Brieuc** Lycée Ernest Renan
- 22 **Saint-Brieuc** Lycée Saint-Pierre
- ◆ 29 **Brest** Lycée Dupuy de Lôme
- 29 **Brest** Lycée et SEP Estran Fénelon
- 29 **Concarneau** Lycée et SEP St-Joseph St-Marc
- ◆ 29 **Morlaix** Lycée Tristan Corbière
- ◆ 29 **Quimper** Lycée technologique Jean Chaptal
- ◆ 29 **Quimperlé** Lycée Kerneuzec
- 29 **Saint-Pol-de-Léon** Lycée ND du Kreisker
- 35 **Fougères** Lycée polyvalent J-B Le Taillandier - site Notre-Dame des Marais
- 35 **Redon** Lycée Saint-Sauveur
- ◆ 35 **Rennes** Lycée Bréquigny
- 35 **Rennes** Lycée St-Martin - quartier Ste-Anne
- ◆ 35 **Saint-Malo** Lycée Maupertuis
- ◆ 56 **Lorient** LP Marie le Franc
- 56 **Lorient** Lycée Saint-Louis
- 56 **Vannes** Lycée et SEP Notre-Dame le Ménimur

Bac techno STAV Sciences et technologies de l'agronomie et du vivant

Préparé en lycée agricole, ce bac technologique s'adresse aux élèves attirés par la biologie, l'agriculture et l'environnement.

Agroéquipement

- ◆ 22 **Plouisy** Lycée agricole Kernilien

Aménagement

- 22 **La Roche-Jaudy** Lycée Pommerit
- 22 **Langueux** Ecole Saint-Ilan
- 22 **Quessoy** Lycée La Ville Davy
- ◆ 29 **Fouesnant** Lycée agricole de Quimper Bréhoulou
- 29 **Lesneven** IREO - antenne CFA MFR de Bretagne
- ◆ 29 **Morlaix** Lycée de Suscinio

- ◆ 35 **Le Rheu** Lycée Théodore Monod
- 35 **Rennes** Lycée Saint-Exupéry de Rennes - The Land
- 56 **Auray** Lycée agricole Kerplouz La Salle
- 56 **Ploërmel** Lycée agricole La Touche
- 56 **Pontivy** LEAP Kerlebost
- ◆ 56 **Pontivy** LEGTA Le Gros Chêne

Production

- ◆ 22 **Caulnes** Lycée agricole
- 22 **La Roche-Jaudy** Lycée Pommerit
- ◆ 22 **Plouisy** Lycée agricole Kernilien
- 22 **Quessoy** Lycée La Ville Davy
- ◆ 29 **Fouesnant** Lycée agricole de Quimper Bréhoulou
- 29 **Lesneven** IREO - antenne CFA MFR de Bretagne
- 29 **Lopérec** Lycée agricole le Nivot
- ◆ 29 **Morlaix** Lycée de Suscinio
- 35 **Dol-de-Bretagne** Lycée les Vergers
- ◆ 35 **Le Rheu** Lycée Théodore Monod
- 35 **Rennes** Lycée St-Exupéry de Rennes - The Land
- 35 **Vitré** Groupe Antoine de St-Exupéry - site Jeanne Jugan
- 56 **Ploërmel** Lycée agricole La Touche
- 56 **Pontivy** LEAP Kerlebost
- ◆ 56 **Pontivy** LEGTA Le Gros Chêne

Services

- ◆ 22 **Caulnes** Lycée agricole
- 22 **Quessoy** Lycée La Ville Davy
- 35 **Fougères** Lycée J-B Le Taillandier site Edmond Michelet
- 56 **Ploërmel** Lycée agricole La Touche

Bac techno ST02A Sciences et technologies du design et des arts appliqués

Pour les élèves attirés par les applications de l'art (mode, design...), la conception et la réalisation d'objets ou d'espaces.

- ◆ 22 **Tréguier** Lycée polyvalent Joseph Savina
- ◆ 29 **Brest** Lycée et SEP Vauban
- 29 **Quimper** Lycée polyvalent Le Paraclet
- ◆ 35 **Rennes** Lycée Bréquigny
- 35 **Rennes** Lycée St-Martin - quartier Ste-Geneviève

Bac techno STHR Sciences et technologies de l'hôtellerie et de la restauration

Pour les élèves intéressés par l'accueil, l'hébergement, la restauration et le tourisme. L'accès en série STHR peut se faire dès la classe de 2^{de}.

- 22 **Lannion** Lycée Saint-Joseph - Bossuet
- 29 **Quimper** Lycée polyvalent Le Paraclet
- ◆ 35 **Dinard** Lycée technologique et SEP hôtelier Yvon Bourges

Bac techno STI2D Sciences et technologies de l'industrie et du développement durable

Pour les élèves qui veulent comprendre le fonctionnement des systèmes techniques de l'industrie ou du quotidien, et qui veulent concevoir de nouveaux produits.

Architecture et construction

- ◆ 22 **Saint-Brieuc** Lycée Eugène Freyssinet
- ◆ 29 **Brest** Lycée Dupuy de Lôme
- ◆ 29 **Brest** Lycée et SEP Vauban

- 29 **Brest** Lycée La Croix Rouge La Salle
- ◆ 29 **Carhaix-Plouguer** Lycée polyvalent Paul Sérusier
- ◆ 29 **Landerneau** Lycée et SEP de l'Élorn
- ◆ 29 **Quimper** Lycée général et technologique et SEP Yves Thépôt
- 29 **Quimper** Lycée le Likès
- 35 **Redon** Lycée et SEP Marcel Callo
- ◆ 35 **Rennes** Lycée et SEP Pierre Mendès France
- ◆ 35 **Rennes** Lycée Joliot Curie
- 35 **Vitré** LP et technologique Jeanne d'Arc
- 56 **Lorient** Lycée et SEP Saint-Joseph La Salle
- ◆ 56 **Lorient** Lycée polyvalent J B Colbert
- 56 **Ploërmel** Lycée et SEP La Mennais
- 56 **Vannes** Lycée polyvalent St-Joseph Lasalle

Énergie et environnement

- ◆ 22 **Dinan** Lycée la Fontaine des Eaux
- ◆ 22 **Lannion** Lycée Félix le Dantec
- ◆ 22 **Loudéac** Lycée et SEP Fulgence Bienvenüe
- ◆ 22 **Saint-Brieuc** Lycée Eugène Freyssinet
- 22 **Saint-Brieuc** Lycée polyvalent Sacré-Cœur La Salle
- ◆ 29 **Brest** Lycée Dupuy de Lôme
- ◆ 29 **Brest** Lycée et SEP Vauban
- 29 **Brest** Lycée La Croix Rouge La Salle
- ◆ 29 **Carhaix-Plouguer** Lycée polyvalent Paul Sérusier
- ◆ 29 **Landerneau** Lycée et SEP de l'Élorn
- 29 **Landerneau** Lycée St-Sébastien - Les 2 Rives
- ◆ 29 **Morlaix** Lycée Tristan Corbière
- ◆ 29 **Quimper** Lycée général et technologique et SEP Yves Thépôt
- 29 **Quimper** Lycée le Likès
- 35 **Cesson-Sévigné** Lycée et SEP Frédéric Ozanam
- ◆ 35 **Fougères** Lycée Jean Guéhenno
- 35 **Montauban-de-Bretagne** Lycée et SEP La Providence
- 35 **Redon** Lycée et SEP Marcel Callo
- ◆ 35 **Rennes** Lycée Bréquigny
- ◆ 35 **Rennes** Lycée et SEP Pierre Mendès France
- ◆ 35 **Rennes** Lycée Joliot Curie
- 35 **Saint-Malo** Lycée les Rimains
- ◆ 35 **Saint-Malo** Lycée Maupertuis
- 35 **Vitré** LP et technologique Jeanne d'Arc
- 56 **Lorient** Lycée et SEP Saint-Joseph La Salle
- ◆ 56 **Lorient** Lycée polyvalent J B Colbert
- 56 **Ploërmel** Lycée et SEP La Mennais
- 56 **Pontivy** Lycée et SEP Jeanne d'Arc Saint-Ivy
- ◆ 56 **Questembert** Lycée polyvalent M Berthelot
- ◆ 56 **Vannes** Lycée Alain René Lesage
- 56 **Vannes** Lycée polyvalent St-Joseph Lasalle

Innovation technologique et éco-conception

- ◆ 22 **Dinan** Lycée la Fontaine des Eaux
- ◆ 22 **Lannion** Lycée Félix le Dantec
- ◆ 22 **Loudéac** Lycée et SEP Fulgence Bienvenüe
- ◆ 22 **Saint-Brieuc** Lycée polyvalent Chaptal
- 22 **Saint-Brieuc** Lycée polyvalent Sacré-Cœur La Salle
- ◆ 29 **Brest** Lycée Dupuy de Lôme
- ◆ 29 **Brest** Lycée et SEP Vauban
- 29 **Brest** Lycée La Croix Rouge La Salle

- ◆ 29 **Carhaix-Plouguer** Lycée polyvalent Paul Sérusier
- ◆ 29 **Landerneau** Lycée et SEP de l'Élorn
- ◆ 29 **Morlaix** Lycée Tristan Corbière
- ◆ 29 **Quimper** Lycée général et technologique et SEP Yves Thépôt
- 29 **Quimper** Lycée le Likès
- 35 **Cesson-Sévigné** Lycée et SEP F Ozanam
- ◆ 35 **Fougères** Lycée Jean Guéhenno
- 35 **Montauban-de-Bretagne** Lycée et SEP La Providence
- ◆ 35 **Redon** Lycée Beaumont
- 35 **Redon** Lycée et SEP Marcel Callo
- ◆ 35 **Rennes** Lycée Bréquigny
- ◆ 35 **Rennes** Lycée et SEP Pierre Mendès France
- ◆ 35 **Rennes** Lycée Joliot Curie
- 35 **Saint-Malo** Lycée les Rimains
- ◆ 35 **Saint-Malo** Lycée Maupertuis
- 56 **Lorient** Lycée et SEP Saint-Joseph La Salle
- ◆ 56 **Lorient** Lycée polyvalent J B Colbert
- ◆ 56 **Questembert** Lycée polyvalent M Berthelot
- ◆ 56 **Vannes** Lycée Alain René Lesage
- 56 **Vannes** Lycée polyvalent St-Joseph Lasalle

Système d'information et numérique

- ◆ 22 **Dinan** Lycée la Fontaine des Eaux
- ◆ 22 **Lannion** Lycée Félix le Dantec
- ◆ 22 **Saint-Brieuc** Lycée polyvalent Chaptal
- 22 **Saint-Brieuc** Lycée polyvalent Sacré-Cœur La Salle
- ◆ 29 **Brest** Lycée Dupuy de Lôme
- ◆ 29 **Brest** Lycée et SEP Vauban
- 29 **Brest** Lycée La Croix Rouge La Salle
- ◆ 29 **Carhaix-Plouguer** Lycée polyvalent Paul Sérusier
- ◆ 29 **Landerneau** Lycée et SEP de l'Élorn
- 29 **Landerneau** Lycée St-Sébastien - Les 2 Rives
- ◆ 29 **Morlaix** Lycée Tristan Corbière
- ◆ 29 **Quimper** Lycée général et technologique et SEP Yves Thépôt
- 29 **Quimper** Lycée le Likès
- 35 **Cesson-Sévigné** Lycée et SEP Frédéric Ozanam
- ◆ 35 **Fougères** Lycée Jean Guéhenno
- 35 **Montauban-de-Bretagne** Lycée et SEP La Providence
- ◆ 35 **Redon** Lycée Beaumont
- 35 **Redon** Lycée et SEP Marcel Callo
- ◆ 35 **Rennes** Lycée Bréquigny
- ◆ 35 **Rennes** Lycée et SEP Pierre Mendès France
- ◆ 35 **Rennes** Lycée Joliot Curie
- 35 **Saint-Malo** Lycée les Rimains
- ◆ 35 **Saint-Malo** Lycée Maupertuis
- 35 **Vitré** LP et technologique Jeanne d'Arc
- 56 **Lorient** Lycée et SEP Saint-Joseph La Salle
- ◆ 56 **Lorient** Lycée polyvalent J B Colbert
- 56 **Ploërmel** Lycée et SEP La Mennais
- 56 **Pontivy** Lycée et SEP Jeanne d'Arc Saint-Ivy
- ◆ 56 **Questembert** Lycée polyvalent Marcelin Berthelot
- ◆ 56 **Vannes** Lycée Alain René Lesage
- 56 **Vannes** Lycée polyvalent St-Joseph Lasalle

Bac techno STL Sciences et technologies de laboratoire

Pour les élèves s'intéressant aux manipulations en laboratoire et à l'étude des produits de la santé, de l'environnement, des bio-industries, des industries de la chimie...

Biochimie, biologie, biotechnologie

- 22 **Quintin** Lycée Jean XXIII
- ◆ 29 **Brest** Lycée et SEP Vauban
- ◆ 29 **Quimper** Lycée technologique Jean Chaptal
- 29 **Saint-Pol-de-Léon** Lycée ND du Kreisker
- ◆ 35 **Rennes** Lycée Bréquigny
- ◆ 35 **Saint-Malo** Lycée Maupertuis
- ◆ 56 **Lanester** Lycée et SEP Jean Macé
- 56 **Lorient** Lycée Saint-Louis

Sciences physiques et chimiques en laboratoire

- ◆ 22 **Saint-Brieuc** Lycée polyvalent Chaptal
- 29 **Brest** Lycée Estran Charles de Foucauld
- ◆ 29 **Brest** Lycée et SEP Vauban
- 35 **Cesson-Sévigné** Lycée et SEP F Ozanam
- ◆ 35 **Rennes** Lycée Joliot Curie
- ◆ 56 **Lorient** Lycée polyvalent J B Colbert
- 56 **Lorient** Lycée Saint-Louis

Bac techno STMG Sciences et technologies du management et de la gestion

Pour les élèves intéressés par le fonctionnement des organisations et leur gestion, les ressources humaines et la communication.

Gestion et finance

- 22 **Dinan** Lycée Les Cordeliers - Notre-Dame de la Victoire
- ◆ 22 **Dinan** Lycée la Fontaine des Eaux
- 22 **Guingamp** Lycée Notre-Dame
- ◆ 22 **Lamballe-Armor** Lycée et SEP Henri Avril
- ◆ 22 **Lannion** Lycée Félix le Dantec
- ◆ 22 **Loudéac** Lycée et SEP Fulgence Bienvenüe
- 22 **Saint-Brieuc** Lycée polyvalent Sacré-Cœur La Salle
- ◆ 22 **Saint-Brieuc** Lycée Rabelais
- ◆ 29 **Brest** Lycée Amiral Ronarc'h
- 29 **Brest** Lycée Estran Charles de Foucauld
- ◆ 29 **Brest** Lycée Javouhey
- ◆ 29 **Brest** Lycée Jules Lesven
- 29 **Brest** Lycée La Croix Rouge La Salle
- ◆ 29 **Carhaix-Plouguer** Lycée polyvalent Paul Sérusier
- ◆ 29 **Châteaulin** Lycée Jean Moulin
- 29 **Châteaulin** Lycée Saint-Louis
- ◆ 29 **Concarneau** Lycée polyvalent Pierre Guéguin
- ◆ 29 **Douarnenez** Lycée Jean-Marie le Bris
- ◆ 29 **Landerneau** Lycée et SEP de l'Élorn
- 29 **Landerneau** Lycée Saint-Sébastien - Les 2 Rives
- ◆ 29 **Landivisiau** Lycée du Léon
- 29 **Morlaix** Lycée Notre-Dame du Mur - Le Porsmeur
- ◆ 29 **Pont-l'Abbé** Lycée René Laënnec
- 29 **Quimper** Lycée le Likès
- 29 **Quimper** Lycée Sainte-Thérèse
- ◆ 29 **Quimper** Lycée technologique Jean Chaptal

- 29 **Quimperlé** Lycée général et polyvalent Notre-Dame de Kerbertrand
- ◆ 29 **Quimperlé** Lycée Kerneuzec
- ◆ 35 **Bain-de-Bretagne** Lycée Jean Brito
- ◆ 35 **Bruz** Lycée Anita Conti
- 35 **Bruz** Lycée Saint-Joseph
- 35 **Cesson-Sévigné** Lycée et SEP Frédéric Ozanam
- ◆ 35 **Cesson-Sévigné** Lycée Sévigné
- ◆ 35 **Fougères** Lycée Jean Guéhenno
- 35 **Fougères** Lycée polyvalent J-B Le Taillandier - site Notre-Dame des Marais
- ◆ 35 **Liffré** Lycée Simone Veil
- ◆ 35 **Montfort-sur-Meu** Lycée René Cassin
- ◆ 35 **Redon** Lycée Beaumont
- 35 **Redon** Lycée Saint-Sauveur
- ◆ 35 **Rennes** Lycée Bréquigny
- 35 **Rennes** Lycée et SEP Jeanne d'Arc
- ◆ 35 **Rennes** Lycée Jean Macé
- ◆ 35 **Rennes** Lycée Joliot Curie
- 35 **Rennes** Lycée Pôle Sup de La Salle - Groupe Saint-Jean
- ◆ 35 **Rennes** Lycée René Descartes
- 35 **Saint-Malo** Lycée polyvalent Institution Saint-Malo La Providence
- ◆ 35 **Saint-Malo** Lycée polyvalent Jacques Cartier
- ◆ 35 **Vitré** Lycée Bertrand d'Argentré
- ◆ 56 **Auray** Lycée Benjamin Franklin
- 56 **Gourin** Lycée Jeanne d'Arc
- ◆ 56 **Guer** Lycée et SEP Brocéliande
- ◆ 56 **Hennebont** Lycée Victor Hugo
- ◆ 56 **Lorient** Lycée Dupuy de Lôme
- 56 **Lorient** Lycée Saint-Louis
- 56 **Ploërmel** Lycée et SEP La Mennais
- 56 **Pontivy** Lycée et SEP Jeanne d'Arc Saint-Ivy
- ◆ 56 **Pontivy** Lycée Joseph Loth
- ◆ 56 **Questembert** Lycée polyvalent Marcelin Berthelot
- 56 **Ste-Anne-d'Auray** Lycée Ste-Anne St-Louis
- ◆ 56 **Vannes** Lycée Alain René Lesage
- ◆ 56 **Vannes** Lycée Charles de Gaulle
- 56 **Vannes** Lycée Saint-Paul

Marketing

- 22 **Dinan** Lycée Les Cordeliers - Notre-Dame de la Victoire
- ◆ 22 **Dinan** Lycée la Fontaine des Eaux
- ◆ 22 **Guingamp** Lycée Auguste Pavie
- 22 **Guingamp** Lycée Notre-Dame
- ◆ 22 **Lamballe-Armor** Lycée et SEP Henri Avril
- 22 **Lamballe-Armor** Lycée Saint-Joseph
- ◆ 22 **Lannion** Lycée Félix le Dantec
- 22 **Lannion** Lycée Saint-Joseph - Bossuet
- ◆ 22 **Loudéac** Lycée et SEP Fulgence Bienvenüe
- ◆ 22 **Saint-Brieuc** Lycée Ernest Renan
- 22 **Saint-Brieuc** Lycée polyvalent Sacré-cœur La Salle
- ◆ 22 **Tréguier** Lycée polyvalent Joseph Savina
- ◆ 29 **Brest** Lycée Amiral Ronarc'h

- ◆ Enseignement public
- Enseignement privé

+ D'INFOS

ideo.bretagne.bzh



SOMMAIRE

Les bacs technologiques

- ◆ Enseignement public
- Enseignement privé

- 29 **Brest** Lycée Estran Charles de Foucauld
- 29 **Brest** Lycée Javouhey
- ◆ 29 **Brest** Lycée Jules Lesven
- 29 **Brest** Lycée La Croix Rouge La Salle
- ◆ 29 **Carhaix-Plouguer** Lycée polyvalent Paul Sérusier
- ◆ 29 **Châteaulin** Lycée Jean Moulin
- ◆ 29 **Concarneau** Lycée polyvalent Pierre Guéguin
- ◆ 29 **Douarnenez** Lycée Jean-Marie le Bris
- ◆ 29 **Landerneau** Lycée et SEP de l'Élorn
- 29 **Landerneau** Lycée Saint-Sébastien - Les 2 Rives
- ◆ 29 **Landivisiau** Lycée du Léon
- 29 **Morlaix** Lycée Notre-Dame du Mur - Le Porsmeur
- ◆ 29 **Morlaix** Lycée Tristan Corbière
- ◆ 29 **Pont-l'Abbé** Lycée René Laënnec
- ◆ 29 **Quimper** Lycée de Cornouaille
- 29 **Quimper** Lycée le Likès
- ◆ 29 **Quimper** Lycée technologique Jean Chaptal
- ◆ 29 **Quimperlé** Lycée Kerneuzec
- 29 **Saint-Pol-de-Léon** Lycée ND du Kreisker
- ◆ 35 **Bain-de-Bretagne** Lycée Jean Brito
- ◆ 35 **Bruz** Lycée Anita Conti
- 35 **Bruz** Lycée Saint-Joseph
- 35 **Cesson-Sévigné** Lycée et SEP F Ozanam
- ◆ 35 **Cesson-Sévigné** Lycée Sévigné
- ◆ 35 **Combours** Lycée François-René de Chateaubriand
- ◆ 35 **Fougères** Lycée Jean Guéhenno
- 35 **Fougères** Lycée polyvalent J-B Le Taillandier - site Notre-Dame des Marais
- ◆ 35 **Liffré** Lycée Simone Veil
- ◆ 35 **Montfort-sur-Meu** Lycée René Cassin
- ◆ 35 **Redon** Lycée Beaumont
- 35 **Redon** Lycée Saint-Sauveur
- ◆ 35 **Rennes** Lycée Bréquigny
- 35 **Rennes** Lycée et SEP Jeanne d'Arc
- ◆ 35 **Rennes** Lycée Jean Macé
- ◆ 35 **Rennes** Lycée Joliot Curie
- 35 **Rennes** Lycée de La Salle
- ◆ 35 **Rennes** Lycée René Descartes
- ◆ 35 **Rennes** Lycée Victor et Hélène Basch
- 35 **St-Malo** Lycée polyvalent Institution St-Malo La Providence
- ◆ 35 **Saint-Malo** Lycée polyvalent Jacques Cartier
- ◆ 35 **Vitré** Lycée Bertrand d'Argentré
- 35 **Vitré** LP et technologique Jeanne d'Arc
- ◆ 56 **Auray** Lycée Benjamin Franklin
- 56 **Gourin** Lycée Jeanne d'Arc
- ◆ 56 **Guer** Lycée et SEP Brocéliande
- 56 **Hennebont** Lycée Notre-Dame du Voeu
- ◆ 56 **Hennebont** Lycée Victor Hugo
- ◆ 56 **Lorient** Lycée Dupuy de Lôme
- 56 **Lorient** Lycée Saint-Louis
- 56 **Ploërmel** Lycée et SEP La Mennais
- 56 **Pontivy** Lycée et SEP Jeanne d'Arc Saint-Ivy
- ◆ 56 **Pontivy** Lycée Joseph Loth
- ◆ 56 **Questembert** Lycée polyvalent Marcelin Berthelot
- 56 **Ste-Anne-d'Auray** Lycée Ste-Anne St-Louis
- ◆ 56 **Vannes** Lycée Alain René Lesage

- ◆ 56 **Vannes** Lycée Charles de Gaulle
- 56 **Vannes** Lycée et SEP Notre-Dame le Ménimur
- 56 **Vannes** Lycée Saint-Paul

Ressources humaines et communication

- ◆ 22 **Dinan** Lycée la Fontaine des Eaux
- ◆ 22 **Guingamp** Lycée Auguste Pavie
- ◆ 22 **Lamballe-Armor** Lycée et SEP Henri Avril
- 22 **Lamballe-Armor** Lycée Saint-Joseph
- 22 **Lannion** Lycée Saint-Joseph - Bossuet
- 22 **Loudéac** Lycée Saint-Joseph
- 22 **Saint-Brieuc** Lycée polyvalent Sacré-Cœur La Salle
- ◆ 22 **Saint-Brieuc** Lycée Rabelais
- ◆ 22 **Tréguier** Lycée polyvalent Joseph Savina
- ◆ 29 **Brest** Lycée La Croix Rouge La Salle
- 29 **Brest** Lycée Estran Charles de Foucauld
- 29 **Brest** Lycée Javouhey
- ◆ 29 **Brest** Lycée Jules Lesven
- ◆ 29 **Brest** Lycée La Croix Rouge La Salle
- 29 **Châteaulin** Lycée Saint-Louis
- ◆ 29 **Landerneau** Lycée et SEP de l'Élorn
- 29 **Landerneau** Lycée Saint-Sébastien - Les 2 Rives
- 29 **Morlaix** Lycée Notre-Dame du Mur - Le Porsmeur
- ◆ 29 **Morlaix** Lycée Tristan Corbière
- ◆ 29 **Pont-l'Abbé** Lycée René Laënnec
- 29 **Quimper** Lycée Sainte-Thérèse
- ◆ 29 **Quimper** Lycée technologique Jean Chaptal
- 29 **Quimperlé** Lycée général et polyvalent Notre-Dame de Kerbertrand
- ◆ 29 **Quimperlé** Lycée Kerneuzec
- ◆ 35 **Bain-de-Bretagne** Lycée Jean Brito
- ◆ 35 **Bruz** Lycée Anita Conti
- 35 **Cesson-Sévigné** Lycée et SEP Frédéric Ozanam
- ◆ 35 **Combours** Lycée François-René de Chateaubriand
- ◆ 35 **Fougères** Lycée Jean Guéhenno
- 35 **Fougères** Lycée polyvalent J-B Le Taillandier - site Notre-Dame des Marais
- ◆ 35 **Liffré** Lycée Simone Veil
- ◆ 35 **Redon** Lycée Beaumont
- ◆ 35 **Rennes** Lycée Bréquigny
- 35 **Rennes** Lycée et SEP Jeanne d'Arc
- ◆ 35 **Rennes** Lycée Jean Macé
- ◆ 35 **Rennes** Lycée Joliot Curie
- ◆ 35 **Rennes** Lycée René Descartes
- ◆ 35 **Rennes** Lycée Victor et Hélène Basch
- 35 **Saint-Malo** Lycée polyvalent Institution Saint-Malo La Providence
- ◆ 35 **Saint-Malo** Lycée polyvalent Jacques Cartier

- ◆ 35 **Vitré** Lycée Bertrand d'Argentré
- ◆ 56 **Auray** Lycée Benjamin Franklin
- ◆ 56 **Guer** Lycée et SEP Brocéliande
- ◆ 56 **Hennebont** Lycée Victor Hugo
- ◆ 56 **Lorient** Lycée Dupuy de Lôme
- 56 **Lorient** Lycée Saint-Louis
- 56 **Ploërmel** Lycée et SEP La Mennais
- 56 **Pontivy** Lycée et SEP Jeanne d'Arc Saint-Ivy
- ◆ 56 **Pontivy** Lycée Joseph Loth
- 56 **Ste-Anne-d'Auray** Lycée Ste-Anne St-Louis
- ◆ 56 **Vannes** Lycée Alain René Lesage
- 56 **Vannes** Lycée Saint-Paul

Systèmes d'information de gestion

- ◆ 22 **Lannion** Lycée Félix le Dantec
- 22 **Saint-Brieuc** Lycée polyvalent Sacré-Cœur La Salle
- 29 **Brest** Lycée Estran Charles de Foucauld
- ◆ 29 **Brest** Lycée Jules Lesven
- ◆ 29 **Quimper** Lycée technologique Jean Chaptal
- 35 **Rennes** Lycée de La Salle
- ◆ 35 **Rennes** Lycée Victor et Hélène Basch
- 56 **Lorient** Lycée Saint-Louis
- 56 **Pontivy** Lycée et SEP Jeanne d'Arc Saint-Ivy

Le brevet de technicien

Brevet de technicien

Métiers de la musique

Ce diplôme se prépare en 3 ans après la 3^e, en passant par une classe de seconde spécifique.

- 22 **Saint-Brieuc** Lycée polyvalent Sacré-Cœur La Salle

Sigles

- ST2S** . . . Sciences et technologies de la santé et du social
- STAV** . . . Sciences et technologies de l'agronomie et du vivant
- STD2A** . . Sciences et technologies design et arts appliqués
- STHR** . . . Sciences et technologies de l'hôtellerie et de la restauration
- STMG** . . . Sciences et technologies du management et de la gestion
- STI2D** . . . Sciences et technologies de l'industrie et du développement durable
- STL** Sciences et technologies de laboratoire
- S2TMD** . . Sciences et techniques du théâtre, de la musique et de la danse



Les enseignements de spécialité de la voie générale

L'enseignement en voie générale est organisé entre des matières communes à tous les élèves et des spécialités : trois en première, dont deux que vous poursuivrez de manière plus poussée en terminale. À la fin de votre année de 2^{de}, vous devrez donc choisir vos trois enseignements de spécialité pour la classe de 1^{re}. Vous pourrez décider selon vos centres d'intérêt ou votre projet professionnel si vous savez déjà vers quel secteur vous orienter. Si vous hésitez, faites-vous accompagner et conseiller par vos enseignant-es, un-e psychologue de l'Éducation nationale, etc.

Pour y voir plus clair, vous pouvez tester sur le site www.horizons21.fr des combinaisons de spécialités pour découvrir des perspectives de formations et métiers.

Les enseignements communs

- **En 1^{re}** : français
- **En 1^{re} et en terminale** : enseignement moral et civique, enseignement scientifique (code, intelligence artificielle, bioéthique, grands enjeux environnementaux), EPS, LV1, LV2 ou langue régionale, histoire-géographie
- **En terminale** : philosophie
- **Mathématiques** : à partir de la rentrée 2023, les mathématiques devraient redevenir obligatoires. Les élèves, ne suivant pas la spécialité mathématiques, suivront en première un enseignement d'1h30 par semaine dans cette matière.

Les options facultatives

Vous pourrez également choisir des options : une première suivie en première et terminale et une deuxième suivie uniquement en terminale. Le latin et le grec peuvent être choisis en option supplémentaire. Attention, ces options ne sont pas proposées dans

tous les établissements. Vous pouvez vous renseigner sur le site de l'établissement dans lequel vous voulez vous inscrire.

En lycée général et technologique :

- **En première et terminale** : langue vivante 3, langue des signes française, arts (arts plastiques, cinéma-audiovisuel, danse, histoire des arts, musique, théâtre), éducation physique et sportive, latin ou grec.
- **Uniquement en terminale** : mathématiques expertes (pour ceux qui choisissent la spécialité "mathématiques" en terminale), mathématiques complémentaires (pour ceux qui ne choisissent pas la spécialité "mathématiques" en terminale), droits et grands enjeux du monde contemporain.

En Bretagne en lycée agricole : agronomie-économie-territoires, hippologie et équitation, pratiques sociales et culturelles, LV3 et éducation physique et sportive, et en plus en terminale mathématiques expertes et mathématiques complémentaires.



Les enseignements de spécialité

Arts : arts du cirque

- ◆ 22 Tréguier Lycée polyvalent Joseph Savina

Arts : arts plastiques

- 22 Dinan Lycée Les Cordeliers - Notre-Dame de la Victoire
- 22 Guingamp Lycée Notre-Dame
- ◆ 22 Saint-Brieuc Lycée Ernest Renan
- 22 Saint-Brieuc Lycée Saint-Charles - La Providence
- ◆ 22 Tréguier Lycée polyvalent Joseph Savina
- 29 Brest Lycée Estran Charles de Foucauld
- ◆ 29 Brest Lycée La Pérouse - Kerichen
- 29 Châteaulin Lycée Saint-Louis
- 29 Lesneven Lycée Saint-François Notre-Dame
- ◆ 29 Quimper Lycée de Cornouaille
- 29 Quimper Lycée le Likés
- 29 Saint-Pol-de-Léon Lycée ND du Kreisker
- ◆ 35 Fougères Lycée Jean Guéhenno
- 35 Redon Lycée Saint-Sauveur
- ◆ 35 Rennes Lycée Bréquigny
- 35 Rennes Lycée St-Martin - quartier Ste-Geneviève
- ◆ 35 Saint-Malo Lycée polyvalent Jacques Cartier
- ◆ 56 Auray Lycée Benjamin Franklin
- 56 Gourin Lycée Jeanne d'Arc
- ◆ 56 Hennebont Lycée Victor Hugo
- ◆ 56 Lorient Lycée Dupuy de Lôme
- 56 Sainte-Anne-d'Auray Lycée Ste-Anne-St-Louis
- ◆ 56 Vannes Lycée Charles de Gaulle

Arts : cinéma - audiovisuel

- ◆ 22 Tréguier Lycée polyvalent Joseph Savina
- ◆ 29 Douarnenez Lycée Jean-Marie le Bris
- 29 Lesneven Lycée Saint-François Notre-Dame
- ◆ 35 Rennes Lycée Bréquigny
- ◆ 35 Rennes Lycée Chateaubriand
- 35 Rennes Lycée Saint-Martin - quartier Ste-Anne
- 56 Lorient Lycée Saint-Louis
- ◆ 56 Vannes Lycée Alain René Lesage
- 56 Vannes Lycée Saint-Paul

Arts : danse

- ◆ 29 Brest Lycée La Pérouse - Kerichen
- ◆ 35 Rennes Lycée Bréquigny

Arts : histoire des arts

- ◆ 29 Concarneau Lycée polyvalent Pierre Guéguin
- 35 Rennes Lycée Saint-Martin - quartier Sainte-Geneviève
- ◆ 35 Vitré Lycée Bertrand d'Argentré
- ◆ 56 Pontivy Lycée Joseph Loth

Arts : musique

- ◆ 22 Lannion Lycée Félix le Dantec
- ◆ 29 Brest Lycée La Pérouse - Kerichen
- 35 Rennes Lycée Assomption
- ◆ 35 Rennes Lycée Bréquigny
- 35 Retiers Lycée J-M de la Mennais - annexe Assomption
- ◆ 56 Lorient Lycée Dupuy de Lôme
- ◆ 56 Vannes Lycée Charles de Gaulle

Arts : théâtre

- 22 Lamballe-Armor Lycée Saint-Joseph
- ◆ 22 Tréguier Lycée polyvalent Joseph Savina
- ◆ 29 Châteaulin Lycée Jean Moulin
- 29 Landerneau Lycée Saint-Sébastien - Les 2 Rives
- ◆ 35 Rennes Lycée Bréquigny
- 35 Rennes Lycée Saint-Martin - quartier Ste-Anne
- ◆ 56 Lanester Lycée et SEP Jean Macé
- ◆ 56 Vannes Lycée Alain René Lesage

Biologie-écologie

- 22 La Roche-Jaudy Lycée Pommerit
- 22 Quessoy Lycée La Ville Davy
- ◆ 29 Fouesnant Lycée agricole de Quimper Bréhoulou
- ◆ 29 Morlaix Lycée de Suscinio
- ◆ 35 Le Rheu Lycée Théodore Monod
- 35 Rennes Lycée Saint-Exupéry de Rennes - The Land
- 56 Ploërmel Lycée agricole la Touche
- ◆ 56 Pontivy LEGTA Le Gros Chêne

Éducation physique, pratiques et culture sportives

- ◆ 22 Guingamp Lycée Auguste Pavie
- ◆ 22 Saint-Brieuc Lycée polyvalent Chaptal
- 22 Saint-Brieuc Lycée polyvalent Sacré-Cœur La Salle
- ◆ 29 Brest Lycée Jules Lesven
- 29 Landerneau Lycée Saint-Sébastien - Les 2 Rives
- 29 Pont-l'Abbé Lycée Saint-Gabriel
- ◆ 35 Rennes Lycée Joliot Curie
- 35 Vitré Lycée Jeanne d'Arc
- ◆ 56 Auray Lycée Benjamin Franklin
- ◆ 56 Lorient Lycée Dupuy de Lôme
- ◆ 56 Lorient Lycée polyvalent Jean Baptiste Colbert
- 56 Ploërmel Lycée et SEP La Mennais
- ◆ 56 Pontivy LEGTA Le Gros Chêne

Histoire-géographie, géopolitique et sciences politiques

- 22 Dinan Lycée Les Cordeliers - Notre-Dame de la Victoire
- ◆ 22 Dinan Lycée la Fontaine des Eaux
- ◆ 22 Guingamp Lycée Auguste Pavie
- 22 Guingamp Lycée Notre-Dame
- ◆ 22 Lamballe-Armor Lycée et SEP Henri Avril
- 22 Lamballe-Armor Lycée Saint-Joseph
- ◆ 22 Lannion Lycée Félix le Dantec
- 22 Lannion Lycée Saint-Joseph - Bossuet
- ◆ 22 Loudéac Lycée et SEP Fulgence Bienvenüe
- 22 Loudéac Lycée Saint-Joseph
- ◆ 22 Paimpol Lycée et SEP Kerraoul
- 22 Quintin Lycée Jean XXIII
- 22 Rostrenen Lycée Notre-Dame de Campostal - site de Rostrenen
- ◆ 22 Saint-Brieuc Lycée Ernest Renan
- ◆ 22 Saint-Brieuc Lycée Eugène Freyssinet
- ◆ 22 Saint-Brieuc Lycée Rabelais
- 22 St-Brieuc Lycée St-Charles - La Providence
- 22 Saint-Brieuc Lycée Saint-Pierre



- ◆ Enseignement public
- Enseignement privé

Les enseignements de spécialité

- ◆ 22 **Tréguier** Lycée polyvalent Joseph Savina
- ◆ 29 **Brest** Lycée Amiral Ronarc'h
- ◆ 29 **Brest** Lycée de l'Harteloire
- ◆ 29 **Brest** Lycée de l'Iroise
- 29 **Brest** Lycée Estran Charles de Foucauld
- ◆ 29 **Brest** Lycée Javouhey
- ◆ 29 **Brest** Lycée Jules Lesven
- 29 **Brest** Lycée La Croix Rouge La Salle
- ◆ 29 **Brest** Lycée La Pérouse - Kerichen
- ◆ 29 **Brest** Lycée naval de Brest
- 29 **Brest** Lycée Sainte-Anne
- 29 **Carhaix-Plouguer** Lycée Diwan
- ◆ 29 **Carhaix-Plouguer** Lycée polyvalent Paul Sérusier
- ◆ 29 **Châteaulin** Lycée Jean Moulin
- 29 **Châteaulin** Lycée Saint-Louis
- 29 **Concarneau** Lycée et SEP St-Joseph St-Marc
- ◆ 29 **Concarneau** Lycée polyvalent Pierre Guéguin
- ◆ 29 **Douarnenez** Lycée Jean-Marie le Bris
- 29 **Douarnenez** Lycée Saint-Blaise Sainte-Elisabeth
- ◆ 29 **Landerneau** Lycée et SEP de l'Élorn
- 29 **Landerneau** Lycée Saint-Sébastien - Les 2 Rives
- ◆ 29 **Landivisiau** Lycée du Léon
- 29 **Landivisiau** Lycée Saint-Esprit
- 29 **Lesneven** Lycée Saint-François Notre-Dame
- 29 **Morlaix** Lycée Notre-Dame du Mur - Le Porsmeur
- ◆ 29 **Morlaix** Lycée Tristan Corbière
- ◆ 29 **Pont-l'Abbé** Lycée René Laënnec
- 29 **Pont-l'Abbé** Lycée Saint-Gabriel
- ◆ 29 **Quimper** Lycée Brizeux
- ◆ 29 **Quimper** Lycée de Cornouaille
- 29 **Quimper** Lycée le Likès
- 29 **Quimper** Lycée Sainte-Thérèse
- 29 **Quimperlé** Lycée général et polyvalent Notre-Dame de Kerbertrand
- ◆ 29 **Quimperlé** Lycée Kerneuzec
- 29 **Saint-Pol-de-Léon** Lycée ND du Kreisker
- ◆ 35 **Bain-de-Bretagne** Lycée Jean Brito
- ◆ 35 **Bruz** Lycée Anita Conti
- 35 **Bruz** Lycée Saint-Joseph
- 35 **Cesson-Sévigné** Lycée et SEP Frédéric Ozanam
- ◆ 35 **Cesson-Sévigné** Lycée Sévigné
- ◆ 35 **Combours** Lycée François-René de Chateaubriand
- 35 **Dol-de-Bretagne** Lycée Saint-Magloire
- ◆ 35 **Fougères** Lycée Jean Guéhenno
- ◆ 35 **Fougères** Lycée polyvalent J-B Le Taillandier - site Notre-Dame des Marais
- ◆ 35 **Le Rheu** SEG T du lycée Théodore Monod
- ◆ 35 **Liffré** Lycée Simone Veil
- 35 **Montauban-de-Bretagne** Lycée et SEP La Providence
- ◆ 35 **Montfort-sur-Meu** Lycée René Cassin
- ◆ 35 **Redon** Lycée Beaumont
- 35 **Redon** Lycée Saint-Sauveur
- 35 **Rennes** Lycée Assomption
- ◆ 35 **Rennes** Lycée Bréguignon
- ◆ 35 **Rennes** Lycée Chateaubriand
- ◆ 35 **Rennes** Lycée Emile Zola
- ◆ 35 **Rennes** Lycée et SEP Pierre Mendès France
- 35 **Rennes** Lycée et SEP Saint-Vincent Providence
- ◆ 35 **Rennes** Lycée Jean Macé
- ◆ 35 **Rennes** Lycée Joliot Curie
- ◆ 35 **Rennes** Lycée René Descartes

- 35 **Rennes** Lycée Saint-Martin - quartier Sainte-Anne
- 35 **Rennes** Lycée Saint-Martin - quartier Sainte-Geneviève
- ◆ 35 **Rennes** Lycée Victor et Hélène Basch
- 35 **Retiers** Lycée J-M de la Mennais - annexe Assomption
- 35 **Saint-Grégoire** Lycée Jean-Paul II
- 35 **Saint-Malo** Lycée polyvalent Institution Saint-Malo La Providence
- ◆ 35 **Saint-Malo** Lycée polyvalent Jacques Cartier
- ◆ 35 **Vitré** Lycée Bertrand d'Argentré
- 35 **Vitré** Lycée Jeanne d'Arc
- ◆ 56 **Auray** Lycée Benjamin Franklin
- 56 **Gourin** Lycée Jeanne d'Arc
- ◆ 56 **Guer** Lycée et SEP Brocéliande
- 56 **Hennebont** Lycée Notre-Dame du Voeu
- ◆ 56 **Hennebont** Lycée Victor Hugo
- ◆ 56 **Lanester** Lycée et SEP Jean Macé
- ◆ 56 **Lorient** Lycée Dupuy de Lôme
- 56 **Lorient** Lycée et SEP Saint-Joseph La Salle
- ◆ 56 **Lorient** Lycée polyvalent Jean Baptiste Colbert
- 56 **Lorient** Lycée Saint-Louis
- 56 **Ploërmel** Lycée et SEP La Mennais
- 56 **Poërvy** Lycée et SEP Jeanne d'Arc Saint-Ivy
- ◆ 56 **Pontivy** Lycée Joseph Loth
- ◆ 56 **Questembert** Lycée polyvalent Marcelin Berthelot
- 56 **Sainte-Anne-d'Auray** Lycée Sainte-Anne Saint-Louis
- ◆ 56 **Vannes** Lycée Alain René Lesage
- ◆ 56 **Vannes** Lycée Charles de Gaulle
- 56 **Vannes** Lycée Diwan
- 56 **Vannes** Lycée et SEP Notre-Dame le Ménimur
- 56 **Vannes** Lycée Saint-François Xavier
- 56 **Vannes** Lycée Saint-Paul

Humanités, littérature et philosophie

- 22 **Dinan** Lycée Les Cordeliers - Notre-Dame de la Victoire
- ◆ 22 **Dinan** Lycée la Fontaine des Eaux
- ◆ 22 **Guingamp** Lycée Auguste Pavie
- 22 **Guingamp** Lycée Notre-Dame
- ◆ 22 **Lamballe-Armor** Lycée et SEP Henri Avril
- 22 **Lamballe-Armor** Lycée Saint-Joseph
- ◆ 22 **Lannion** Lycée Félix le Dantec
- 22 **Lannion** Lycée Saint-Joseph - Bossuet
- ◆ 22 **Loudéac** Lycée et SEP Fulgence Bienvenüe
- 22 **Loudéac** Lycée Saint-Joseph
- ◆ 22 **Paimpol** Lycée et SEP Kerraoul
- ◆ 22 **Quintin** Lycée Jean XXIII
- 22 **Rostrenen** Lycée Notre-Dame de Campostal - site de Rostrenen
- ◆ 22 **Saint-Brieuc** Lycée Ernest Renan
- ◆ 22 **Saint-Brieuc** Lycée Eugène Freyssinet
- ◆ 22 **Saint-Brieuc** Lycée Rabelais
- 22 **Saint-Brieuc** Lycée Saint-Charles - La Providence
- 22 **Saint-Brieuc** Lycée Saint-Pierre
- ◆ 22 **Tréguier** Lycée polyvalent Joseph Savina
- ◆ 29 **Brest** Lycée Amiral Ronarc'h
- ◆ 29 **Brest** Lycée de l'Harteloire
- ◆ 29 **Brest** Lycée de l'Iroise
- 29 **Brest** Lycée Estran Charles de Foucauld
- 29 **Brest** Lycée Javouhey
- 29 **Brest** Lycée La Croix Rouge La Salle

- ◆ 29 **Brest** Lycée La Pérouse - Kerichen
- 29 **Brest** Lycée Sainte-Anne
- 29 **Carhaix-Plouguer** Lycée Diwan
- ◆ 29 **Carhaix-Plouguer** Lycée polyvalent Paul Sérusier
- ◆ 29 **Châteaulin** Lycée Jean Moulin
- 29 **Châteaulin** Lycée Saint-Louis
- 29 **Concarneau** Lycée et SEP St-Joseph St-Marc
- ◆ 29 **Concarneau** Lycée polyvalent Pierre Guéguin
- ◆ 29 **Douarnenez** Lycée Jean-Marie le Bris
- 29 **Douarnenez** Lycée Saint-Blaise Sainte-Elisabeth
- ◆ 29 **Landerneau** Lycée et SEP de l'Élorn
- 29 **Landerneau** Lycée Saint-Sébastien - Les 2 Rives
- ◆ 29 **Landivisiau** Lycée du Léon
- 29 **Landivisiau** Lycée Saint-Esprit
- 29 **Lesneven** Lycée Saint-François Notre-Dame
- 29 **Morlaix** Lycée Notre-Dame du Mur - Le Porsmeur
- ◆ 29 **Morlaix** Lycée Tristan Corbière
- ◆ 29 **Pont-l'Abbé** Lycée René Laënnec
- 29 **Pont-l'Abbé** Lycée Saint-Gabriel
- ◆ 29 **Quimper** Lycée Brizeux
- ◆ 29 **Quimper** Lycée de Cornouaille
- 29 **Quimper** Lycée le Likès
- 29 **Quimper** Lycée Sainte-Thérèse
- 29 **Quimperlé** Lycée général et polyvalent Notre-Dame de Kerbertrand
- ◆ 29 **Quimperlé** Lycée Kerneuzec
- 29 **Saint-Pol-de-Léon** Lycée ND du Kreisker
- ◆ 35 **Bain-de-Bretagne** Lycée Jean Brito
- ◆ 35 **Bruz** Lycée Anita Conti
- 35 **Bruz** Lycée Saint-Joseph
- 35 **Cesson-Sévigné** Lycée et SEP Frédéric Ozanam
- ◆ 35 **Cesson-Sévigné** Lycée Sévigné
- ◆ 35 **Combours** Lycée François-René de Chateaubriand
- 35 **Dol-de-Bretagne** Lycée Saint-Magloire
- ◆ 35 **Fougères** Lycée Jean Guéhenno
- 35 **Fougères** Lycée polyvalent J-B Le Taillandier - site Notre-Dame des Marais
- ◆ 35 **Le Rheu** SEG T du lycée Théodore Monod
- ◆ 35 **Liffré** Lycée Simone Veil
- 35 **Montauban-de-Bretagne** Lycée et SEP La Providence
- ◆ 35 **Montfort-sur-Meu** Lycée René Cassin
- ◆ 35 **Redon** Lycée Beaumont
- 35 **Redon** Lycée Saint-Sauveur
- 35 **Rennes** Lycée Assomption
- ◆ 35 **Rennes** Lycée Bréguignon
- ◆ 35 **Rennes** Lycée Chateaubriand
- ◆ 35 **Rennes** Lycée Emile Zola
- ◆ 35 **Rennes** Lycée et SEP Pierre Mendès France
- 35 **Rennes** Lycée et SEP Saint-Vincent Providence
- ◆ 35 **Rennes** Lycée Jean Macé
- ◆ 35 **Rennes** Lycée René Descartes
- 35 **Rennes** Lycée Saint-Martin - quartier Sainte-Anne
- 35 **Rennes** Lycée Saint-Martin - quartier Sainte-Geneviève
- ◆ 35 **Rennes** Lycée Victor et Hélène Basch

✚ D'INFOS

ideo.bretagne.bzh



SOMMAIRE

Les enseignements de spécialité

- 35 **Retiers** Lycée J-M de la Mennais - annexe Assomption
- 35 **Saint-Grégoire** Lycée Jean-Paul II
- 35 **Saint-Malo** Lycée polyvalent Institution Saint-Malo La Providence
- ◆ 35 **Saint-Malo** Lycée polyvalent Jacques Cartier
- ◆ 35 **Vitré** Lycée Bertrand d'Argentré
- 35 **Vitré** Lycée Jeanne d'Arc
- ◆ 56 **Auray** Lycée Benjamin Franklin
- 56 **Gourin** Lycée Jeanne d'Arc
- ◆ 56 **Guer** Lycée et SEP Brocéliande
- 56 **Hennebont** Lycée Notre-Dame du Voeu
- ◆ 56 **Hennebont** Lycée Victor Hugo
- ◆ 56 **Lanester** Lycée et SEP Jean Macé
- ◆ 56 **Lorient** Lycée Dupuy de Lôme
- ◆ 56 **Lorient** Lycée polyvalent Jean Baptiste Colbert
- 56 **Lorient** Lycée Saint-Louis
- 56 **Ploërmel** Lycée et SEP La Mennais
- 56 **Pontivy** Lycée et SEP Jeanne d'Arc Saint-Ivy
- ◆ 56 **Pontivy** Lycée Joseph Loth
- ◆ 56 **Questembert** Lycée polyvalent Marcelin Berthelot
- 56 **Sainte-Anne-d'Auray** Lycée Sainte-Anne Saint-Louis
- ◆ 56 **Vannes** Lycée Alain René Lesage
- 56 **Vannes** Lycée Charles de Gaulle
- 56 **Vannes** Lycée Saint-François Xavier
- 56 **Vannes** Lycée Saint-Paul

Littérature et langues et cultures de l'Antiquité

- ◆ 22 **Saint-Brieuc** Lycée Ernest Renan
- 22 **Saint-Brieuc** Lycée Saint-Pierre
- ◆ 29 **Concarneau** Lycée polyvalent Pierre Guéguin
- 29 **Lesneven** Lycée Saint-François Notre-Dame
- ◆ 29 **Quimper** Lycée Kerneuzec
- ◆ 35 **Rennes** Lycée Jean Macé
- 35 **Rennes** Lycée St-Martin - quartier Ste-Anne
- 35 **Saint-Malo** Lycée polyvalent Institution Saint-Malo La Providence
- ◆ 56 **Guer** Lycée et SEP Brocéliande
- ◆ 56 **Lorient** Lycée Dupuy de Lôme
- 56 **Vannes** Lycée Saint-François Xavier

Langues, littératures et civilisations étrangères et régionales : allemand

- 22 **Loudéac** Lycée Saint-Joseph
- 22 **Quintin** Lycée Jean XXIII
- 29 **Brest** Lycée Sainte-Anne
- 29 **Carhaix-Plouguer** Lycée Diwan
- ◆ 29 **Quimper** Lycée Brizeux
- 29 **Quimper** Lycée le Likès
- 35 **Montauban-de-Bretagne** Lycée et SEP La Providence
- 35 **Rennes** Lycée Assomption
- ◆ 35 **Rennes** Lycée Joliot Curie
- 35 **Retiers** Lycée J-M de la Mennais - annexe Assomption
- 56 **Gourin** Lycée Jeanne d'Arc
- 56 **Hennebont** Lycée Notre-Dame du Voeu
- 56 **Vannes** Lycée Saint-François Xavier
- 56 **Vannes** Lycée Saint-Paul

Langues, littératures et civilisations étrangères et régionales : anglais

- 22 **Dinan** Lycée Les Cordeliers - Notre-Dame de la Victoire
- ◆ 22 **Dinan** Lycée la Fontaine des Eaux
- ◆ 22 **Guingamp** Lycée Auguste Pavie
- 22 **Guingamp** Lycée Notre-Dame
- ◆ 22 **Lamballe-Armor** Lycée et SEP Henri Avril
- 22 **Lamballe-Armor** Lycée Saint-Joseph
- ◆ 22 **Lannion** Lycée Félix le Dantec
- 22 **Lannion** Lycée Saint-Joseph - Bossuet
- ◆ 22 **Loudéac** Lycée et SEP Fulgence Bienvenüe
- 22 **Loudéac** Lycée Saint-Joseph
- ◆ 22 **Paimpol** Lycée et SEP Kerraoul
- 22 **Quintin** Lycée Jean XXIII
- 22 **Rostrenen** Lycée Notre-Dame de Campostal - site de Rostrenen
- ◆ 22 **Saint-Brieuc** Lycée Ernest Renan
- ◆ 22 **Saint-Brieuc** Lycée Eugène Freyssinet
- ◆ 22 **Saint-Brieuc** Lycée Rabelais
- 22 **Saint-Brieuc** Lycée Saint-Pierre
- ◆ 22 **Tréguier** Lycée polyvalent Joseph Savina
- ◆ 29 **Brest** Lycée Amiral Ronarc'h
- ◆ 29 **Brest** Lycée de l'Iroise
- 29 **Brest** Lycée Estran Charles de Foucauld
- 29 **Brest** Lycée Javouhey
- ◆ 29 **Brest** Lycée Jules Lesven
- 29 **Brest** Lycée La Croix Rouge La Salle
- ◆ 29 **Brest** Lycée La Pérouse - Kerichen
- 29 **Brest** Lycée Sainte-Anne
- 29 **Carhaix-Plouguer** Lycée Diwan
- ◆ 29 **Carhaix-Plouguer** Lycée polyvalent Paul Sérusier
- ◆ 29 **Château-lin** Lycée Jean Moulin
- 29 **Châteaulin** Lycée Saint-Louis
- 29 **Concarneau** Lycée et SEP St-Joseph St-Marc
- ◆ 29 **Concarneau** Lycée polyvalent Pierre Guéguin
- ◆ 29 **Douarnenez** Lycée Jean-Marie le Bris
- 29 **Douarnenez** Lycée Saint-Blaise Sainte-Elisabeth
- ◆ 29 **Landerneau** Lycée et SEP de l'Élon
- 29 **Landerneau** Lycée Saint-Sébastien - Les 2 Rives
- ◆ 29 **Landivisiau** Lycée du Léon
- 29 **Landivisiau** Lycée Saint-Esprit
- 29 **Morlaix** Lycée Notre-Dame du Mur - Le Porsmeur
- ◆ 29 **Morlaix** Lycée Tristan Corbière
- ◆ 29 **Pont-l'Abbé** Lycée René Laënnec
- 29 **Pont-l'Abbé** Lycée Saint-Gabriel
- ◆ 29 **Quimper** Lycée Brizeux
- 29 **Quimper** Lycée de Cornouaille
- 29 **Quimper** Lycée le Likès
- 29 **Quimper** Lycée Sainte-Thérèse
- ◆ 29 **Quimper** Lycée Kerneuzec
- 29 **Saint-Pol-de-Léon** Lycée NO du Kreisker
- ◆ 35 **Bruz** Lycée Anita Conti
- 35 **Bruz** Lycée Saint-Joseph
- 35 **Cesson-Sévigné** Lycée et SEP Frédéric Ozanam
- ◆ 35 **Comboulog** Lycée François-René de Chateaubriand
- 35 **Dol-de-Bretagne** Lycée Saint-Magloire
- ◆ 35 **Fougères** Lycée Jean Guéhenno
- 35 **Fougères** Lycée polyvalent J-B Le Taillandier - site Notre-Dame des Marais
- ◆ 35 **Le Rheu** SEGt du lycée Théodore Monod

- 35 **Montauban-de-Bretagne** Lycée et SEP La Providence
- ◆ 35 **Montfort-sur-Meu** Lycée René Cassin
- ◆ 35 **Redon** Lycée Beaumont
- 35 **Redon** Lycée Saint-Sauveur
- 35 **Rennes** Lycée Assomption
- ◆ 35 **Rennes** Lycée Bréquigny
- ◆ 35 **Rennes** Lycée Chateaubriand
- ◆ 35 **Rennes** Lycée Emile Zola
- ◆ 35 **Rennes** Lycée et SEP Pierre Mendès France
- 35 **Rennes** Lycée et SEP St-Vincent Providence
- ◆ 35 **Rennes** Lycée Jean Macé
- ◆ 35 **Rennes** Lycée Joliot Curie
- ◆ 35 **Rennes** Lycée René Descartes
- 35 **Rennes** Lycée Saint-Martin - quartier Ste-Anne
- 35 **Rennes** Lycée Saint-Martin - quartier Sainte-Geneviève
- ◆ 35 **Rennes** Lycée Victor et Hélène Basch
- 35 **Retiers** Lycée J-M de la Mennais - annexe Assomption
- 35 **Saint-Grégoire** Lycée Jean-Paul II
- 35 **Saint-Malo** Lycée polyvalent Institution Saint-Malo La Providence
- ◆ 35 **Saint-Malo** Lycée polyvalent Jacques Cartier
- ◆ 35 **Vitré** Lycée Bertrand d'Argentré
- 35 **Vitré** Lycée Jeanne d'Arc
- ◆ 56 **Auray** Lycée Benjamin Franklin
- 56 **Gourin** Lycée Jeanne d'Arc
- ◆ 56 **Guer** Lycée et SEP Brocéliande
- 56 **Hennebont** Lycée Notre-Dame du Voeu
- ◆ 56 **Hennebont** Lycée Victor Hugo
- ◆ 56 **Lanester** Lycée et SEP Jean Macé
- ◆ 56 **Lorient** Lycée Dupuy de Lôme
- ◆ 56 **Lorient** Lycée polyvalent Jean Baptiste Colbert
- 56 **Lorient** Lycée Saint-Louis
- 56 **Ploërmel** Lycée et SEP La Mennais
- 56 **Pontivy** Lycée et SEP Jeanne d'Arc Saint-Ivy
- ◆ 56 **Pontivy** Lycée Joseph Loth
- ◆ 56 **Questembert** Lycée polyvalent Marcelin Berthelot
- 56 **Sainte-Anne-d'Auray** Lycée Ste-Anne St-Louis
- ◆ 56 **Vannes** Lycée Alain René Lesage
- ◆ 56 **Vannes** Lycée Charles de Gaulle
- 56 **Vannes** Lycée et SEP Notre-Dame le Ménimur
- 56 **Vannes** Lycée Saint-François Xavier
- 56 **Vannes** Lycée Saint-Paul

Langues, littératures et civilisations étrangères et régionales : anglais - monde contemporain

- 22 **Dinan** Lycée Les Cordeliers - Notre-Dame de la Victoire
- ◆ 22 **Lamballe-Armor** Lycée et SEP Henri Avril
- 22 **Lannion** Lycée Saint-Joseph - Bossuet
- 22 **Quintin** Lycée Jean XXIII
- 22 **Saint-Brieuc** Lycée Saint-Charles - La Providence

- ◆ Enseignement public
- Enseignement privé

Les enseignements de spécialité

- 22 **Saint-Brieuc** Lycée Saint-Pierre
- ◆ 29 **Brest** Lycée Amiral Ronarc'h
- ◆ 29 **Brest** Lycée de l'Harteloire
- 29 **Brest** Lycée Javouhey
- ◆ 29 **Brest** Lycée Jules Lesven
- 29 **Brest** Lycée La Croix Rouge La Salle
- 29 **Carhaix-Plouguer** Lycée Diwan
- ◆ 29 **Concarneau** Lycée polyvalent Pierre Guéguin
- 29 **Landerneau** Lycée Saint-Sébastien - Les 2 Rives
- 29 **Lesneven** Lycée Saint-François Notre-Dame
- 29 **Morlaix** Lycée Notre-Dame du Mur - Le Porsmeur
- ◆ 29 **Morlaix** Lycée Tristan Corbière
- 29 **Pont-l'Abbé** Lycée Saint-Gabriel
- ◆ 29 **Quimper** Lycée Brizeux
- ◆ 29 **Quimper** Lycée de Cornouaille
- 29 **Quimper** Lycée Le Likès
- 29 **Quimper** Lycée Sainte-Thérèse
- 29 **Quimperlé** Lycée général et polyvalent Notre-Dame de Kerbertrand
- ◆ 29 **Quimperlé** Lycée Kerneuzec
- 29 **Saint-Pol-de-Léon** Lycée ND du Kreisker
- ◆ 35 **Bain-de-Bretagne** Lycée Jean Brito
- ◆ 35 **Bruz** Lycée Anita Conti
- ◆ 35 **Cesson-Sévigné** Lycée Sévigné
- ◆ 35 **Combourg** Lycée François-René de Chateaubriand
- 35 **Dol-de-Bretagne** Lycée Saint-Magloire
- 35 **Fougères** Lycée polyvalent J-B Le Taillandier - site Notre-Dame des Marais
- ◆ 35 **Le Rheu** SEGAT du lycée Théodore Monod
- ◆ 35 **Liffré** Lycée Simone Veil
- 35 **Redon** Lycée Saint-Sauveur
- ◆ 35 **Rennes** Lycée Bréquigny
- ◆ 35 **Rennes** Lycée Chateaubriand

- ◆ 35 **Rennes** Lycée Emile Zola
- ◆ 35 **Rennes** Lycée Joliot Curie
- ◆ 35 **Rennes** Lycée René Descartes
- 35 **Rennes** Lycée Saint-Martin - quartier Sainte-Anne
- 35 **Saint-Malo** Lycée les Rimains
- 35 **Saint-Malo** Lycée polyvalent Institution Saint-Malo La Providence
- ◆ 35 **Vitré** Lycée Bertrand d'Argentré
- 56 **Gourin** Lycée Jeanne d'Arc
- ◆ 56 **Guer** Lycée et SEP Brocéliande
- 56 **Hennebont** Lycée Notre-Dame du Voeu
- ◆ 56 **Lanester** Lycée et SEP Jean Macé
- ◆ 56 **Lorient** Lycée Dupuy de Lôme
- ◆ 56 **Lorient** Lycée polyvalent Jean Baptiste Colbert
- 56 **Lorient** Lycée Saint-Louis
- 56 **Ploërmel** Lycée et SEP La Mennais
- 56 **Pontivy** Lycée et SEP Jeanne d'Arc Saint-Ivy
- 56 **Sainte-Anne-d'Auray** Lycée Sainte-Anne Saint-Louis
- ◆ 56 **Vannes** Lycée Alain René Lesage
- ◆ 56 **Vannes** Lycée Charles de Gaulle
- 56 **Vannes** Lycée Diwan
- 56 **Vannes** Lycée et SEP Notre-Dame le Ménimur
- 56 **Vannes** Lycée Saint-François Xavier
- 56 **Vannes** Lycée Saint-Paul

Langues, littératures et civilisations étrangères et régionales : breton

- ◆ 29 **Brest** Lycée de l'Iroise
- 29 **Carhaix-Plouguer** Lycée Diwan
- 29 **Lesneven** Lycée Saint-François Notre-Dame
- ◆ 29 **Quimper** Lycée Brizeux

Langues, littératures et civilisations étrangères et régionales : espagnol

- 22 **Dinan** Lycée Les Cordeliers - Notre-Dame de la Victoire
- ◆ 22 **Dinan** Lycée la Fontaine des Eaux
- ◆ 22 **Lannion** Lycée Félix le Dantec
- 22 **Lannion** Lycée Saint-Joseph - Bossuet
- 22 **Loudéac** Lycée Saint-Joseph
- 22 **Quintin** Lycée Jean XXIII
- ◆ 29 **Brest** Lycée Amiral Ronarc'h
- 29 **Brest** Lycée Javouhey
- ◆ 29 **Brest** Lycée Jules Lesven
- 29 **Brest** Lycée La Croix Rouge La Salle
- 29 **Brest** Lycée Sainte-Anne
- 29 **Carhaix-Plouguer** Lycée Diwan
- ◆ 29 **Carhaix-Plouguer** Lycée polyvalent Paul Sérusier
- ◆ 29 **Landivisiau** Lycée du Léon
- 29 **Morlaix** Lycée Notre-Dame du Mur - Le Porsmeur
- ◆ 29 **Quimper** Lycée de Cornouaille
- 29 **Quimper** Lycée Le Likès
- 29 **Quimper** Lycée Sainte-Thérèse
- ◆ 29 **Quimperlé** Lycée Kerneuzec
- 29 **Saint-Pol-de-Léon** Lycée ND du Kreisker
- ◆ 35 **Bain-de-Bretagne** Lycée Jean Brito
- 35 **Bruz** Lycée Saint-Joseph
- 35 **Dol-de-Bretagne** Lycée Saint-Magloire
- 35 **Fougères** Lycée polyvalent J-B Le Taillandier - site Notre-Dame des Marais
- 35 **Montauban-de-Bretagne** Lycée et SEP La Providence
- ◆ 35 **Rennes** Lycée Bréquigny
- 35 **Rennes** Lycée et SEP Saint-Vincent Providence
- ◆ 35 **Rennes** Lycée Jean Macé



Les enseignements de spécialité

- ◆ 35 Rennes Lycée Victor et Hélène Basch
- 35 Saint-Malo Lycée polyvalent Institution Saint-Malo La Providence
- ◆ 35 Vitré Lycée Bertrand d'Argentré
- ◆ 56 Auray Lycée Benjamin Franklin
- ◆ 56 Gourin Lycée Jeanne d'Arc
- ◆ 56 Guer Lycée et SEP Brocéliande
- 56 Hennebont Lycée Notre-Dame du Voeu
- ◆ 56 Hennebont Lycée Victor Hugo
- ◆ 56 Lorient Lycée Saint-Louis
- 56 Ploërmel Lycée et SEP La Mennais
- ◆ 56 Pontivy Lycée Joseph Loth
- ◆ 56 Questembert Lycée polyvalent Marcelin Berthelot
- 56 Sainte-Anne-d'Auray Lycée Ste-Anne St-Louis
- ◆ 56 Vannes Lycée Alain René Lesage
- ◆ 56 Vannes Lycée Charles de Gaulle
- 56 Vannes Lycée Saint-François Xavier
- 56 Vannes Lycée Saint-Paul

Langues, littératures et civilisations étrangères et régionales : italien

- 29 Brest Lycée Sainte-Anne

Mathématiques

- 22 Dinan Lycée Les Cordeliers - Notre-Dame de la Victoire
- ◆ 22 Dinan Lycée la Fontaine des Eaux
- ◆ 22 Guingamp Lycée Auguste Pavie
- 22 Guingamp Lycée Notre-Dame
- 22 La Roche-Jaudy Lycée Pommerit
- ◆ 22 Lamballe-Armor Lycée et SEP Henri Avril
- 22 Lamballe-Armor Lycée Saint-Joseph
- ◆ 22 Lannion Lycée Félix le Dantec
- 22 Lannion Lycée Saint-Joseph - Bossuet
- ◆ 22 Loudéac Lycée et SEP Fulgence Bienvenüe
- 22 Loudéac Lycée Saint-Joseph
- ◆ 22 Paimpol Lycée et SEP Kerraoul
- 22 Quessoy Lycée La Ville Davy
- 22 Quintin Lycée Jean XXIII
- 22 Rostrenen Lycée Notre-Dame de Campostal - site de Rostrenen
- ◆ 22 Saint-Brieuc Lycée Ernest Renan
- ◆ 22 Saint-Brieuc Lycée Eugène Freyssinet
- ◆ 22 Saint-Brieuc Lycée polyvalent Chaptal
- 22 Saint-Brieuc Lycée polyvalent Sacré-Coeur La Salle
- ◆ 22 Saint-Brieuc Lycée Rabelais
- ◆ 22 Saint-Brieuc Lycée Saint-Charles - La Providence
- 22 Saint-Brieuc Lycée Saint-Pierre
- ◆ 22 Tréguier Lycée polyvalent Joseph Savina
- ◆ 29 Brest Lycée Amiral Ronarc'h
- ◆ 29 Brest Lycée de l'Harteloire
- ◆ 29 Brest Lycée de l'Iroise
- 29 Brest Lycée Estran Charles de Foucauld
- ◆ 29 Brest Lycée et SEP Vauban
- 29 Brest Lycée Javouhey
- ◆ 29 Brest Lycée Jules Lesven
- 29 Brest Lycée La Croix Rouge La Salle
- ◆ 29 Brest Lycée La Pérouse - Kerichen
- ◆ 29 Brest Lycée naval de Brest
- 29 Brest Lycée Sainte-Anne
- 29 Carhaix-Plouguer Lycée Diwan
- ◆ 29 Carhaix-Plouguer Lycée polyvalent Paul Sérusier
- ◆ 29 Châteaulin Lycée Jean Moulin
- 29 Châteaulin Lycée Saint-Louis
- 29 Concarneau Lycée et SEP

- St-Joseph St-Marc
- ◆ 29 Concarneau Lycée polyvalent Pierre Guéguin
- ◆ 29 Douarnenez Lycée Jean-Marie le Bris
- 29 Douarnenez Lycée Saint-Blaise Sainte-Elisabeth
- ◆ 29 Fouesnant Lycée agricole de Quimper Bréhoulou
- ◆ 29 Landerneau Lycée et SEP de l'Élorn
- 29 Landerneau Lycée Saint-Sébastien - Les 2 Rives
- ◆ 29 Landivisiau Lycée du Léon
- 29 Landivisiau Lycée Saint-Esprit
- 29 Lesneven Lycée Saint-François Notre-Dame
- ◆ 29 Morlaix Lycée de Suscinio
- 29 Morlaix Lycée Notre-Dame du Mur - Le Porsmeur
- ◆ 29 Morlaix Lycée Tristan Corbière
- ◆ 29 Pont-l'Abbé Lycée René Laënnec
- 29 Pont-l'Abbé Lycée Saint-Gabriel
- ◆ 29 Quimper Lycée Brizeux
- ◆ 29 Quimper Lycée de Cornouaille
- ◆ 29 Quimper Lycée général et technologique et SEP Yves Thépôt
- 29 Quimper Lycée le Likès
- 29 Quimper Lycée Sainte-Thérèse
- 29 Quimper Lycée général et polyvalent Notre-Dame de Kerbertrand
- ◆ 29 Quimper Lycée Kerneuzec
- 29 Saint-Pol-de-Léon Lycée ND du Kreisker
- ◆ 35 Bain-de-Bretagne Lycée Jean Brito
- ◆ 35 Bruz Lycée Anita Conti
- 35 Bruz Lycée Saint-Joseph
- 35 Cesson-Sévigné Lycée et SEP Frédéric Ozanam
- ◆ 35 Cesson-Sévigné Lycée Sévigné
- ◆ 35 Combours Lycée François-René de Chateaubriand
- 35 Dol-de-Bretagne Lycée Saint-Magloire
- ◆ 35 Fougères Lycée Jean Guéhenno
- 35 Fougères Lycée polyvalent J-B Le Taillandier - site Notre-Dame des Marais
- ◆ 35 Le Rheu Lycée Théodore Monod
- ◆ 35 Le Rheu SEGDT du lycée Théodore Monod
- ◆ 35 Liffré Lycée Simone Veil
- 35 Montauban-de-Bretagne Lycée et SEP La Providence
- ◆ 35 Montfort-sur-Meu Lycée René Cassin
- ◆ 35 Redon Lycée Beaumont
- 35 Redon Lycée et SEP Marcel Callo
- 35 Redon Lycée Saint-Sauveur
- 35 Rennes Lycée Saint-Exupéry de Rennes - The Land
- 35 Rennes Lycée Assomption
- ◆ 35 Rennes Lycée Bréquigny
- ◆ 35 Rennes Lycée Chateaubriand
- ◆ 35 Rennes Lycée Emile Zola
- ◆ 35 Rennes Lycée et SEP Pierre Mendès France
- 35 Rennes Lycée et SEP Saint-Vincent Providence
- ◆ 35 Rennes Lycée Jean Macé
- ◆ 35 Rennes Lycée Joliot Curie
- ◆ 35 Rennes Lycée René Descartes
- 35 Rennes Lycée Saint-Martin - quartier Ste-Anne
- 35 Rennes Lycée Saint-Martin - quartier Sainte-Geneviève
- ◆ 35 Rennes Lycée Victor et Hélène Basch
- 35 Retiers Lycée J-M de la Mennais - annexe Assomption
- 35 Saint-Grégoire Lycée Jean-Paul II
- 35 Saint-Malo Lycée les Romaines

- ◆ 35 Saint-Malo Lycée Maupertuis
- 35 Saint-Malo Lycée polyvalent Institution Saint-Malo La Providence
- ◆ 35 Saint-Malo Lycée polyvalent Jacques Cartier
- ◆ 35 Vitré Lycée Bertrand d'Argentré
- 35 Vitré Lycée Jeanne d'Arc
- ◆ 56 Auray Lycée Benjamin Franklin
- 56 Gourin Lycée Jeanne d'Arc
- ◆ 56 Guer Lycée et SEP Brocéliande
- 56 Hennebont Lycée Notre-Dame du Voeu
- ◆ 56 Hennebont Lycée Victor Hugo
- ◆ 56 Lanester Lycée et SEP Jean Macé
- ◆ 56 Lorient Lycée Dupuy de Lôme
- 56 Lorient Lycée et SEP Saint-Joseph La Salle
- ◆ 56 Lorient Lycée polyvalent Jean Baptiste Colbert
- 56 Lorient Lycée Saint-Louis
- 56 Ploërmel Lycée agricole La Touche
- 56 Ploërmel Lycée et SEP La Mennais
- ◆ 56 Pontivy LEGTA Le Gros Chêne
- 56 Pontivy Lycée et SEP Jeanne d'Arc Saint-Ivy
- ◆ 56 Pontivy Lycée Joseph Loth
- ◆ 56 Questembert Lycée polyvalent Marcelin Berthelot
- 56 Sainte-Anne-d'Auray Lycée Sainte-Anne Saint-Louis
- ◆ 56 Vannes Lycée Alain René Lesage
- ◆ 56 Vannes Lycée Charles de Gaulle
- 56 Vannes Lycée Diwan
- 56 Vannes Lycée et SEP Notre-Dame le Ménimur
- 56 Vannes Lycée polyvalent St-Joseph Lasalle
- 56 Vannes Lycée Saint-François Xavier
- 56 Vannes Lycée Saint-Paul

Numérique et sciences informatiques

- 22 Dinan Lycée Les Cordeliers - Notre-Dame de la Victoire
- ◆ 22 Dinan Lycée la Fontaine des Eaux
- ◆ 22 Guingamp Lycée Auguste Pavie
- ◆ 22 Lamballe-Armor Lycée et SEP Henri Avril
- 22 Lamballe-Armor Lycée Saint-Joseph
- ◆ 22 Lannion Lycée Félix le Dantec
- 22 Lannion Lycée Saint-Joseph - Bossuet
- ◆ 22 Loudéac Lycée et SEP Fulgence Bienvenüe
- 22 Loudéac Lycée Saint-Joseph
- 22 Quintin Lycée Jean XXIII
- ◆ 22 Saint-Brieuc Lycée Eugène Freyssinet
- ◆ 22 Saint-Brieuc Lycée polyvalent Chaptal
- ◆ 22 Saint-Brieuc Lycée Rabelais
- 22 Saint-Brieuc Lycée Saint-Charles - La Providence
- 22 Saint-Brieuc Lycée Saint-Pierre
- ◆ 29 Brest Lycée Amiral Ronarc'h
- ◆ 29 Brest Lycée de l'Harteloire
- 29 Brest Lycée Estran Charles de Foucauld
- ◆ 29 Brest Lycée et SEP Vauban
- 29 Brest Lycée La Croix Rouge La Salle
- ◆ 29 Brest Lycée La Pérouse - Kerichen
- ◆ 29 Brest Lycée naval de Brest
- 29 Brest Lycée Sainte-Anne

◆ Enseignement public

■ Enseignement privé



SOMMAIRE

+ D'INFOS

ideo.bretagne.bzh

Les enseignements de spécialité

- ◆ 29 **Carhaix-Plouguer** Lycée polyvalent Paul Sérusier
- ◆ 29 **Châteaulin** Lycée Jean Moulin
- 29 **Châteaulin** Lycée Saint-Louis
- ◆ 29 **Landerneau** Lycée et SEP de l'Élorn
- 29 **Landerneau** Lycée St-Sébastien - Les 2 Rives
- ◆ 29 **Landivisiau** Lycée du Léon
- 29 **Lesneven** Lycée Saint-François Notre-Dame
- 29 **Morlaix** Lycée Notre-Dame du Mur - Le Porsmeur
- ◆ 29 **Morlaix** Lycée Tristan Corbière
- ◆ 29 **Pont-l'Abbé** Lycée René Laënnec
- ◆ 29 **Quimper** Lycée Brizeux
- ◆ 29 **Quimper** Lycée de Cornouaille
- ◆ 29 **Quimper** Lycée général et technologique et SEP Yves Thépôt
- 29 **Quimper** Lycée Sainte-Thérèse
- 29 **Saint-Pol-de-Léon** Lycée ND du Kreisker
- ◆ 35 **Bain-de-Bretagne** Lycée Jean Brito
- 35 **Bruz** Lycée Saint-Joseph
- ◆ 35 **Combours** Lycée François-René de Chateaubriand
- ◆ 35 **Fougères** Lycée Jean Guéhenno
- 35 **Fougères** Lycée polyvalent J-B Le Taillandier - site Notre-Dame des Marais
- ◆ 35 **Liffré** Lycée Simone Veil
- ◆ 35 **Montfort-sur-Meu** Lycée René Cassin
- ◆ 35 **Redon** Lycée Beaumont
- 35 **Redon** Lycée Saint-Sauveur
- 35 **Rennes** Lycée Assomption
- ◆ 35 **Rennes** Lycée Bréguigny
- ◆ 35 **Rennes** Lycée et SEP Pierre Mendès France
- 35 **Rennes** Lycée et SEP Saint-Vincent Providence
- ◆ 35 **Rennes** Lycée Jean Macé
- ◆ 35 **Rennes** Lycée Joliot Curie
- ◆ 35 **Rennes** Lycée René Descartes
- ◆ 35 **Rennes** Lycée Victor et Hélène Basch
- 35 **Retiers** Lycée J-M de la Mennais - annexe Assomption
- 35 **Saint-Grégoire** Lycée Jean-Paul II
- 35 **Saint-Malo** Lycée les Rimains
- ◆ 35 **Saint-Malo** Lycée Maupertuis
- ◆ 35 **Saint-Malo** Lycée polyvalent Jacques Cartier
- ◆ 35 **Vitré** Lycée Bertrand d'Argentré
- 35 **Vitré** Lycée Jeanne d'Arc
- ◆ 56 **Auray** Lycée Benjamin Franklin
- 56 **Hennebont** Lycée Notre-Dame du Voeu
- ◆ 56 **Hennebont** Lycée Victor Hugo
- ◆ 56 **Lanester** Lycée et SEP Jean Macé
- ◆ 56 **Lorient** Lycée Dupuy de Lôme
- 56 **Lorient** Lycée et SEP Saint-Joseph La Salle
- ◆ 56 **Lorient** Lycée polyvalent Jean Baptiste Colbert
- 56 **Lorient** Lycée Saint-Louis
- 56 **Ploërmel** Lycée et SEP La Mennais
- ◆ 56 **Pontivy** Lycée Joseph Loth
- ◆ 56 **Questembert** Lycée polyvalent Marcelin Berthelot
- 56 **Ste-Anne-d'Auray** Lycée Ste-Anne St-Louis
- ◆ 56 **Vannes** Lycée Alain René Lesage
- ◆ 56 **Vannes** Lycée Charles de Gaulle
- 56 **Vannes** Lycée polyvalent St-Joseph Lasalle
- 56 **Vannes** Lycée Saint-François Xavier
- 56 **Vannes** Lycée Saint-Paul

Physique-chimie

- 22 **Dinan** Lycée Les Cordeliers - Notre-Dame de la Victoire
- ◆ 22 **Dinan** Lycée la Fontaine des Eaux
- ◆ 22 **Guingamp** Lycée Auguste Pavie
- 22 **Guingamp** Lycée Notre-Dame
- 22 **La Roche-Jaudy** Lycée Pommerit
- ◆ 22 **Lamballe-Armor** Lycée et SEP Henri Avril
- 22 **Lamballe-Armor** Lycée Saint-Joseph
- ◆ 22 **Lannion** Lycée Félix le Dantec
- 22 **Lannion** Lycée Saint-Joseph - Bossuet
- ◆ 22 **Loudéac** Lycée et SEP Fulgence Bienvenüe
- 22 **Loudéac** Lycée Saint-Joseph
- ◆ 22 **Paimpol** Lycée et SEP Kerraoul
- 22 **Quessoy** Lycée La Ville Davy
- 22 **Quintin** Lycée Jean XXIII
- 22 **Rostrenen** Lycée Notre-Dame de Campostal
- ◆ 22 **Saint-Brieuc** Lycée Ernest Renan
- ◆ 22 **Saint-Brieuc** Lycée Eugène Freyssinet
- ◆ 22 **Saint-Brieuc** Lycée polyvalent Chaptal
- 22 **Saint-Brieuc** Lycée polyvalent Sacré-Cœur La Salle
- ◆ 22 **Saint-Brieuc** Lycée Rabelais
- 22 **Saint-Brieuc** Lycée St-Charles - La Providence
- 22 **Saint-Brieuc** Lycée Saint-Pierre
- ◆ 22 **Tréguier** Lycée polyvalent Joseph Savina
- ◆ 29 **Brest** Lycée Amiral Ronarc'h
- ◆ 29 **Brest** Lycée de l'Harteloire
- ◆ 29 **Brest** Lycée de l'Iroise
- 29 **Brest** Lycée Estran Charles de Foucauld
- ◆ 29 **Brest** Lycée et SEP Vauban
- 29 **Brest** Lycée Javouhey
- 29 **Brest** Lycée La Croix Rouge La Salle
- ◆ 29 **Brest** Lycée La Pérouse - Kerichen
- 29 **Brest** Lycée naval de Brest
- 29 **Brest** Lycée Sainte-Anne
- 29 **Carhaix-Plouguer** Lycée Diwan
- ◆ 29 **Carhaix-Plouguer** Lycée polyvalent Paul Sérusier
- ◆ 29 **Châteaulin** Lycée Jean Moulin
- 29 **Châteaulin** Lycée Saint-Louis
- 29 **Concarneau** Lycée et SEP St-Joseph St-Marc
- ◆ 29 **Concarneau** Lycée polyvalent Pierre Guéguin
- ◆ 29 **Douarnenez** Lycée Jean-Marie le Bris
- 29 **Douarnenez** Lycée St-Blaise Ste-Elisabeth
- ◆ 29 **Fouesnant** Lycée agricole de Quimper Bréhoulou
- ◆ 29 **Landerneau** Lycée et SEP de l'Élorn
- 29 **Landerneau** Lycée Saint-Sébastien - Les 2 Rives
- ◆ 29 **Landivisiau** Lycée du Léon
- 29 **Landivisiau** Lycée Saint-Esprit
- 29 **Lesneven** Lycée St-François Notre-Dame
- ◆ 29 **Morlaix** Lycée de Suscinio
- 29 **Morlaix** Lycée Notre-Dame du Mur - Le Porsmeur
- ◆ 29 **Morlaix** Lycée Tristan Corbière
- ◆ 29 **Pont-l'Abbé** Lycée René Laënnec
- 29 **Pont-l'Abbé** Lycée Saint-Gabriel
- ◆ 29 **Quimper** Lycée Brizeux
- ◆ 29 **Quimper** Lycée de Cornouaille
- ◆ 29 **Quimper** Lycée général et technologique et SEP Yves Thépôt
- 29 **Quimper** Lycée le Likès
- 29 **Quimper** Lycée Sainte-Thérèse
- 29 **Quimperlé** Lycée général et polyvalent Notre-Dame de Kerbertrand
- ◆ 29 **Quimperlé** Lycée Kerneuzec

- 29 **Saint-Pol-de-Léon** Lycée ND du Kreisker
- ◆ 35 **Bain-de-Bretagne** Lycée Jean Brito
- ◆ 35 **Bruz** Lycée Anita Conti
- 35 **Bruz** Lycée Saint-Joseph
- 35 **Cesson-Sévigné** Lycée et SEP Frédéric Ozanam
- ◆ 35 **Cesson-Sévigné** Lycée Sévigné
- ◆ 35 **Combours** Lycée François-René de Chateaubriand
- 35 **Dol-de-Bretagne** Lycée Saint-Magloire
- ◆ 35 **Fougères** Lycée Jean Guéhenno
- 35 **Fougères** Lycée polyvalent J-B Le Taillandier - site Notre-Dame des Marais
- ◆ 35 **Le Rheu** Lycée Théodore Monod
- ◆ 35 **Le Rheu** SEGt du lycée Théodore Monod
- ◆ 35 **Liffré** Lycée Simone Veil
- 35 **Montauban-de-Bretagne** Lycée et SEP La Providence
- ◆ 35 **Montfort-sur-Meu** Lycée René Cassin
- ◆ 35 **Redon** Lycée Beaumont
- 35 **Redon** Lycée et SEP Marcel Callo
- 35 **Redon** Lycée Saint-Sauveur
- 35 **Rennes** Lycée Saint-Exupéry de Rennes - The Land
- 35 **Rennes** Lycée Assomption
- ◆ 35 **Rennes** Lycée Bréguigny
- ◆ 35 **Rennes** Lycée Chateaubriand
- ◆ 35 **Rennes** Lycée Emile Zola
- ◆ 35 **Rennes** Lycée et SEP Pierre Mendès France
- 35 **Rennes** Lycée et SEP Saint-Vincent Providence
- ◆ 35 **Rennes** Lycée Jean Macé
- ◆ 35 **Rennes** Lycée Joliot Curie
- ◆ 35 **Rennes** Lycée René Descartes
- 35 **Rennes** Lycée Saint-Martin - quartier Sainte-Anne
- 35 **Rennes** Lycée St-Martin - quartier Ste-Geneviève
- ◆ 35 **Rennes** Lycée Victor et Hélène Basch
- 35 **Retiers** Lycée J-M de la Mennais - annexe Assomption
- 35 **Saint-Grégoire** Lycée Jean-Paul II
- 35 **Saint-Malo** Lycée les Rimains
- ◆ 35 **Saint-Malo** Lycée Maupertuis
- 35 **Saint-Malo** Lycée polyvalent Institution Saint-Malo La Providence
- ◆ 35 **Saint-Malo** Lycée polyvalent Jacques Cartier
- ◆ 35 **Vitré** Lycée Bertrand d'Argentré
- 35 **Vitré** Lycée Jeanne d'Arc
- ◆ 56 **Auray** Lycée Benjamin Franklin
- 56 **Gourin** Lycée Jeanne d'Arc
- ◆ 56 **Guer** Lycée et SEP Brocéliande
- 56 **Hennebont** Lycée Notre-Dame du Voeu
- ◆ 56 **Hennebont** Lycée Victor Hugo
- ◆ 56 **Lanester** Lycée et SEP Jean Macé
- ◆ 56 **Lorient** Lycée Dupuy de Lôme
- 56 **Lorient** Lycée et SEP Saint-Joseph La Salle
- ◆ 56 **Lorient** Lycée polyvalent Jean Baptiste Colbert
- 56 **Lorient** Lycée Saint-Louis
- 56 **Ploërmel** Lycée agricole La Touche
- 56 **Ploërmel** Lycée et SEP La Mennais
- ◆ 56 **Pontivy** LEGTA Le Gros Chêne
- 56 **Pontivy** Lycée et SEP Jeanne d'Arc Saint-Ivy
- ◆ 56 **Pontivy** Lycée Joseph Loth

◆ Enseignement public

■ Enseignement privé



- ◆ 56 **Questembert** Lycée polyvalent Marcelin Berthelot
- 56 **Sainte-Anne-d'Auray** Lycée Sainte-Anne Saint-Louis
- ◆ 56 **Vannes** Lycée Alain René Lesage
- ◆ 56 **Vannes** Lycée Charles de Gaulle
- 56 **Vannes** Lycée Diwan
- 56 **Vannes** Lycée et SEP Notre-Dame le Mémur
- 56 **Vannes** Lycée polyvalent St-Joseph Lasalle
- 56 **Vannes** Lycée Saint-François Xavier
- 56 **Vannes** Lycée Saint-Paul

Sciences de la vie et de la Terre

- 22 **Dinan** Lycée Les Cordeliers - Notre-Dame de la Victoire
- ◆ 22 **Dinan** Lycée la Fontaine des Eaux
- ◆ 22 **Guingamp** Lycée Auguste Pavie
- 22 **Guingamp** Lycée Notre-Dame
- ◆ 22 **Lamballe-Armor** Lycée et SEP Henri Avril
- 22 **Lamballe-Armor** Lycée Saint-Joseph
- ◆ 22 **Lannion** Lycée Félix le Dantec
- 22 **Lannion** Lycée Saint-Joseph - Bossuet
- ◆ 22 **Loudéac** Lycée et SEP Fulgence Bienvenüe
- 22 **Loudéac** Lycée Saint-Joseph
- 22 **Paimpol** Lycée et SEP Kerraoul
- 22 **Quintin** Lycée Jean XXIII
- 22 **Rostrenen** Lycée Notre-Dame de Campostal
- ◆ 22 **Saint-Brieuc** Lycée Ernest Renan
- ◆ 22 **Saint-Brieuc** Lycée Eugène Freyssinet
- ◆ 22 **Saint-Brieuc** Lycée polyvalent Chaptal
- 22 **Saint-Brieuc** Lycée polyvalent Sacré-Cœur La Salle
- ◆ 22 **Saint-Brieuc** Lycée Rabelais
- 22 **Saint-Brieuc** Lycée St-Charles - La Providence

- 22 **Saint-Brieuc** Lycée Saint-Pierre
- ◆ 22 **Tréguier** Lycée polyvalent Joseph Savina
- ◆ 29 **Brest** Lycée Amiral Ronarc'h
- ◆ 29 **Brest** Lycée de l'Harteloire
- ◆ 29 **Brest** Lycée de l'Iroise
- 29 **Brest** Lycée Estran Charles de Foucauld
- 29 **Brest** Lycée Javouhey
- ◆ 29 **Brest** Lycée Jules Lesven
- 29 **Brest** Lycée La Croix Rouge La Salle
- ◆ 29 **Brest** Lycée La Pérouse - Kerichen
- ◆ 29 **Brest** Lycée naval de Brest
- 29 **Brest** Lycée Sainte-Anne
- 29 **Carhaix-Plouguer** Lycée Diwan
- ◆ 29 **Carhaix-Plouguer** Lycée polyvalent Paul Sérusier
- ◆ 29 **Châteaulin** Lycée Jean Moulin
- 29 **Châteaulin** Lycée Saint-Louis
- 29 **Concarneau** Lycée et SEP St-Joseph St-Marc
- ◆ 29 **Concarneau** Lycée polyvalent Pierre Guéguin
- ◆ 29 **Douarnenez** Lycée Jean-Marie le Bris
- 29 **Douarnenez** Lycée Saint-Blaise Sainte-Elisabeth
- ◆ 29 **Landerneau** Lycée et SEP de l'Élorn
- 29 **Landerneau** Lycée Saint-Sébastien - Les 2 Rives
- ◆ 29 **Landivisiau** Lycée du Léon
- 29 **Landivisiau** Lycée Saint-Esprit
- 29 **Lesneven** Lycée Saint-François Notre-Dame
- 29 **Morlaix** Lycée Notre-Dame du Mur - Le Porsmeur
- ◆ 29 **Morlaix** Lycée Tristan Corbière
- ◆ 29 **Pont-l'Abbé** Lycée René Laënnec
- 29 **Pont-l'Abbé** Lycée Saint-Gabriel
- ◆ 29 **Quimper** Lycée Brizeux
- ◆ 29 **Quimper** Lycée de Cornouaille
- 29 **Quimper** Lycée le Likès
- 29 **Quimper** Lycée Sainte-Thérèse

- 29 **Quimperlé** Lycée général et polyvalent Notre-Dame de Kerbertrand
- ◆ 29 **Quimperlé** Lycée Kerneuzec
- 29 **Saint-Pol-de-Léon** Lycée ND du Kreisker
- ◆ 35 **Bain-de-Bretagne** Lycée Jean Brito
- ◆ 35 **Bruz** Lycée Anita Conti
- 35 **Bruz** Lycée Saint-Joseph
- 35 **Cesson-Sévigné** Lycée et SEP Frédéric Ozanam
- ◆ 35 **Cesson-Sévigné** Lycée Sévigné
- ◆ 35 **Combourg** Lycée François-René de Chateaubriand
- 35 **Dol-de-Bretagne** Lycée Saint-Magloire
- ◆ 35 **Fougères** Lycée Jean Guéhenno
- 35 **Fougères** Lycée polyvalent J-B Le Taillandier - site Notre-Dame des Marais
- ◆ 35 **Le Rheu** SEG T du Lycée Théodore Monod
- ◆ 35 **Liffré** Lycée Simone Veil
- 35 **Montauban-de-Bretagne** Lycée et SEP La Providence
- ◆ 35 **Montfort-sur-Meu** Lycée René Cassin
- ◆ 35 **Redon** Lycée Beaumont
- 35 **Redon** Lycée Saint-Sauveur
- 35 **Rennes** Lycée Assomption
- ◆ 35 **Rennes** Lycée Bréquigny
- ◆ 35 **Rennes** Lycée Chateaubriand
- ◆ 35 **Rennes** Lycée Emile Zola
- ◆ 35 **Rennes** Lycée et SEP Pierre Mendès France

+ D'INFOS

ideo.bretagne.bzh

Les enseignements de spécialité



- 35 **Rennes** Lycée et SEP Saint-Vincent Providence
- ◆ 35 **Rennes** Lycée Jean Macé
- ◆ 35 **Rennes** Lycée Joliot Curie
- ◆ 35 **Rennes** Lycée René Descartes
- 35 **Rennes** Lycée Saint-Martin - quartier Sainte-Anne
- 35 **Rennes** Lycée St-Martin - quartier Ste-Geneviève
- ◆ 35 **Rennes** Lycée Victor et Hélène Basch
- 35 **Retiers** Lycée J-M de la Mennais - annexe Assomption
- 35 **Saint-Grégoire** Lycée Jean-Paul II
- ◆ 35 **Saint-Malo** Lycée Maupertuis
- 35 **Saint-Malo** Lycée polyvalent Institution Saint-Malo La Providence
- ◆ 35 **Saint-Malo** Lycée polyvalent Jacques Cartier
- 35 **Vitré** Lycée Bertrand d'Argentré
- 35 **Vitré** Lycée Jeanne d'Arc
- ◆ 56 **Auray** Lycée Benjamin Franklin
- 56 **Gourin** Lycée Jeanne d'Arc
- ◆ 56 **Guer** Lycée et SEP Brocéliande

- 56 **Hennebont** Lycée Notre-Dame du Voeu
- ◆ 56 **Hennebont** Lycée Victor Hugo
- ◆ 56 **Lanester** Lycée et SEP Jean Macé
- ◆ 56 **Lorient** Lycée Dupuy de Lôme
- 56 **Lorient** Lycée et SEP Saint-Joseph La Salle
- ◆ 56 **Lorient** Lycée polyvalent Jean Baptiste Colbert
- 56 **Lorient** Lycée Saint-Louis
- 56 **Ploërmel** Lycée et SEP La Mennais
- 56 **Pontivy** Lycée et SEP Jeanne d'Arc Saint-Ivy
- ◆ 56 **Pontivy** Lycée Joseph Loth
- ◆ 56 **Questembert** Lycée polyvalent Marcelin Berthelot
- 56 **Sainte-Anne-d'Auray** Lycée Sainte-Anne Saint-Louis
- ◆ 56 **Vannes** Lycée Alain René Lesage
- ◆ 56 **Vannes** Lycée Charles de Gaulle
- 56 **Vannes** Lycée et SEP Notre-Dame le Ménimur

- 56 **Vannes** Lycée polyvalent Saint-Joseph Lasalle
- 56 **Vannes** Lycée Saint-François Xavier
- 56 **Vannes** Lycée Saint-Paul

Sciences de l'ingénieur

- ◆ 22 **Dinan** Lycée la Fontaine des Eaux
- ◆ 22 **Lannion** Lycée Félix le Dantec
- 22 **Lannion** Lycée Saint-Joseph - Bossuet
- ◆ 22 **Loudéac** Lycée et SEP Fulgence Bienvenue
- ◆ 22 **Saint-Brieuc** Lycée polyvalent Chaptal
- ◆ 29 **Brest** Lycée Amiral Ronarc'h

- ◆ Enseignement public
- Enseignement privé

Les enseignements de spécialité

- ◆ 29 **Brest** Lycée et SEP Vauban
- 29 **Brest** Lycée La Croix Rouge La Salle
- ◆ 29 **Brest** Lycée naval de Brest
- 29 **Brest** Lycée Sainte-Anne
- 29 **Concarneau** Lycée et SEP St-Joseph St-Marc
- ◆ 29 **Landerneau** Lycée et SEP de l'Élorn
- 29 **Landerneau** Lycée Saint-Sébastien - Les 2 Rives
- 29 **Morlaix** Lycée Notre-Dame du Mur - Le Porsmeur
- ◆ 29 **Morlaix** Lycée Tristan Corbière
- ◆ 29 **Quimper** Lycée général et technologique et SEP Yves Thépôt
- 29 **Quimper** Lycée Le Likès
- ◆ 35 **Bain-de-Bretagne** Lycée Jean Brito
- 35 **Cesson-Sévigné** Lycée et SEP Frédéric Ozanam
- ◆ 35 **Fougères** Lycée Jean Guéhenno
- ◆ 35 **Liffré** Lycée Simone Veil
- ◆ 35 **Redon** Lycée Beaumont
- 35 **Redon** Lycée et SEP Marcel Callo
- ◆ 35 **Rennes** Lycée Bréquigny
- ◆ 35 **Rennes** Lycée et SEP Pierre Mendès France
- ◆ 35 **Rennes** Lycée Joliot Curie
- ◆ 35 **Rennes** Lycée René Descartes
- 35 **Saint-Malo** Lycée les Rimains
- ◆ 35 **Saint-Malo** Lycée Maupertuis
- ◆ 56 **Guer** Lycée et SEP Brocéliande
- 56 **Lorient** Lycée et SEP Saint-Joseph La Salle
- ◆ 56 **Lorient** Lycée polyvalent Jean Baptiste Colbert
- 56 **Ploërmel** Lycée et SEP La Mennais
- 56 **Pontivy** Lycée et SEP Jeanne d'Arc Saint-Ivy
- ◆ 56 **Pontivy** Lycée Joseph Loth
- ◆ 56 **Questembert** Lycée polyvalent Marcelin Berthelot
- ◆ 56 **Vannes** Lycée Alain René Lesage
- 56 **Vannes** Lycée polyvalent Saint-Joseph Lasalle

Sciences économiques et sociales

- 22 **Dinan** Lycée Les Cordeliers - Notre-Dame de la Victoire
- ◆ 22 **Dinan** Lycée la Fontaine des Eaux
- ◆ 22 **Guingamp** Lycée Auguste Pavie
- 22 **Guingamp** Lycée Notre-Dame
- ◆ 22 **Lamballe-Armor** Lycée et SEP Henri Avril
- 22 **Lamballe-Armor** Lycée Saint-Joseph
- 22 **Lannion** Lycée Félix le Dantec
- 22 **Lannion** Lycée Saint-Joseph - Bossuet
- ◆ 22 **Loudéac** Lycée et SEP Fulgence Bienvenüe
- 22 **Loudéac** Lycée Saint-Joseph
- ◆ 22 **Paimpol** Lycée et SEP Kerraoul
- 22 **Quintin** Lycée Jean XXIII
- 22 **Rostrenen** Lycée Notre-Dame de Campostal - site de Rostrenen
- ◆ 22 **Saint-Brieuc** Lycée Ernest Renan
- ◆ 22 **Saint-Brieuc** Lycée Eugène Freyssinet
- ◆ 22 **Saint-Brieuc** Lycée Rabelais
- 22 **Saint-Brieuc** Lycée Saint-Charles - La Providence
- 22 **Saint-Brieuc** Lycée Saint-Pierre
- ◆ 29 **Brest** Lycée Amiral Ronarc'h
- ◆ 29 **Brest** Lycée de l'Harteloire
- ◆ 29 **Brest** Lycée de l'Iroise
- 29 **Brest** Lycée Estran Charles de Foucauld
- 29 **Brest** Lycée Javouhey
- ◆ 29 **Brest** Lycée Jules Lesven

- 29 **Brest** Lycée La Croix Rouge La Salle
- ◆ 29 **Brest** Lycée naval de Brest
- 29 **Brest** Lycée Sainte-Anne
- 29 **Carhaix-Plouguer** Lycée Diwan
- ◆ 29 **Carhaix-Plouguer** Lycée polyvalent Paul Sérusier
- ◆ 29 **Châteaulin** Lycée Jean Moulin
- 29 **Châteaulin** Lycée Saint-Louis
- 29 **Concarneau** Lycée et SEP St-Joseph St-Marc
- ◆ 29 **Concarneau** Lycée polyvalent Pierre Guéguin
- ◆ 29 **Douarnenez** Lycée Jean-Marie le Bris
- 29 **Douarnenez** Lycée Saint-Blaise Sainte-Elisabeth
- ◆ 29 **Landerneau** Lycée et SEP de l'Élorn
- 29 **Landerneau** Lycée Saint-Sébastien - Les 2 Rives
- ◆ 29 **Landivisiau** Lycée du Léon
- 29 **Landivisiau** Lycée Saint-Esprit
- 29 **Lesneven** Lycée Saint-François Notre-Dame
- 29 **Morlaix** Lycée Notre-Dame du Mur - Le Porsmeur
- ◆ 29 **Morlaix** Lycée Tristan Corbière
- ◆ 29 **Pont-l'Abbé** Lycée René Laënnec
- 29 **Pont-l'Abbé** Lycée Saint-Gabriel
- ◆ 29 **Quimper** Lycée Brizeux
- ◆ 29 **Quimper** Lycée de Cornouaille
- 29 **Quimper** Lycée Le Likès
- 29 **Quimper** Lycée Sainte-Thérèse
- 29 **Quimperlé** Lycée général et polyvalent Notre-Dame de Kerbertrand
- ◆ 29 **Quimperlé** Lycée Kerneuzec
- 29 **Saint-Pol-de-Léon** Lycée ND du Kreisker
- ◆ 35 **Bain-de-Bretagne** Lycée Jean Brito
- ◆ 35 **Bruz** Lycée Anita Conti
- 35 **Bruz** Lycée Saint-Joseph
- 35 **Cesson-Sévigné** Lycée et SEP Frédéric Ozanam
- ◆ 35 **Cesson-Sévigné** Lycée Sévigné
- ◆ 35 **Combours** Lycée François-René de Chateaubriand
- 35 **Dol-de-Bretagne** Lycée Saint-Magloire
- ◆ 35 **Fougères** Lycée Jean Guéhenno
- 35 **Fougères** Lycée polyvalent J-B Le Taillandier - site Notre-Dame des Marais
- ◆ 35 **Le Rheu** SEG T du lycée Théodore Monod
- ◆ 35 **Liffré** Lycée Simone Veil
- 35 **Montauban-de-Bretagne** Lycée et SEP La Providence
- ◆ 35 **Montfort-sur-Meu** Lycée René Cassin
- ◆ 35 **Redon** Lycée Beaumont
- 35 **Redon** Lycée Saint-Sauveur
- 35 **Rennes** Lycée Assomption
- ◆ 35 **Rennes** Lycée Bréquigny
- ◆ 35 **Rennes** Lycée Chateaubriand
- ◆ 35 **Rennes** Lycée Emile Zola
- ◆ 35 **Rennes** Lycée et SEP Pierre Mendès France
- 35 **Rennes** Lycée et SEP Saint-Vincent Providence
- ◆ 35 **Rennes** Lycée Jean Macé
- ◆ 35 **Rennes** Lycée Joliot Curie
- ◆ 35 **Rennes** Lycée René Descartes
- 35 **Rennes** Lycée Saint-Martin - quartier Sainte-Anne
- 35 **Rennes** Lycée Saint-Martin - quartier Sainte-Geneviève
- ◆ 35 **Rennes** Lycée Victor et Hélène Basch
- 35 **Retiers** Lycée J-M de la Mennais - annexe Assomption
- 35 **Saint-Grégoire** Lycée Jean-Paul II



+ D'INFOS

ideo.bretagne.bzh

Les enseignements de spécialité

- 35 **Saint-Malo** Lycée polyvalent Institution Saint-Malo La Providence
- ◆ 35 **Saint-Malo** Lycée polyvalent Jacques Cartier
- ◆ 35 **Vitré** Lycée Bertrand d'Argentré
- 35 **Vitré** Lycée Jeanne d'Arc
- ◆ 56 **Auray** Lycée Benjamin Franklin
- 56 **Gourin** Lycée Jeanne d'Arc
- ◆ 56 **Guer** Lycée et SEP Brocéliande
- 56 **Hennebont** Lycée Notre-Dame du Voeu
- ◆ 56 **Hennebont** Lycée Victor Hugo
- ◆ 56 **Lanester** Lycée et SEP Jean Macé
- ◆ 56 **Lorient** Lycée Dupuy de Lôme
- 56 **Lorient** Lycée et SEP Saint-Joseph La Salle
- ◆ 56 **Lorient** Lycée polyvalent Jean Baptiste Colbert
- 56 **Lorient** Lycée Saint-Louis
- 56 **Ploërmel** Lycée et SEP La Mennais
- 56 **Pontivy** Lycée et SEP Jeanne d'Arc Saint-Ivy
- ◆ 56 **Pontivy** Lycée Joseph Loth
- ◆ 56 **Questembert** Lycée polyvalent Marcelin Berthelot
- 56 **Sainte-Anne-d'Auray** Lycée Sainte-Anne Saint-Louis
- ◆ 56 **Vannes** Lycée Alain René Lesage
- ◆ 56 **Vannes** Lycée Charles de Gaulle
- 56 **Vannes** Lycée et SEP Notre-Dame le Ménimur
- 56 **Vannes** Lycée Saint-François Xavier
- 56 **Vannes** Lycée Saint-Paul



- ◆ Enseignement public
- Enseignement privé



Les formations particulières

LES SECTIONS LINGUISTIQUES

Proposées dans certains lycées généraux, technologiques et professionnels, ces sections permettent la maîtrise avancée d'une langue étrangère. Une partie du programme de certaines disciplines s'effectue en langue étrangère. Vous pourrez également profiter d'activités culturelles et d'échanges avec des pays étrangers.

Abibac

Permet de préparer simultanément le bac général de français et l'Abitur allemand

- ◆ 35 Rennes Lycée Chateaubriand
- ◆ 56 Lanester Lycée et SEP Jean Macé

Bachibac

Prépare simultanément le bac général français et le Bachillerato espagnol

- ◆ 22 Saint-Brieuc Lycée Rabelais
- ◆ 35 Rennes Lycée René Descartes
- ◆ 56 Lorient Lycée polyvalent Jean Baptiste Colbert

Esabac

Prépare simultanément le bac général français et l'Esame di Stato italien

- ◆ 29 Brest Lycée de l'Harteloire
- ◆ 35 Rennes Lycée Jean Macé

Section bilingue de langue régionale de lycée

Permet de suivre des cours de breton et de culture régionale, en plus des enseignements de votre filière. Une ou plusieurs matières de votre emploi du temps seront également dispensées en breton.

Breton

- 22 Guingamp Lycée Notre-Dame
- ◆ 22 Lannion Lycée Félix Le Dantec
- ◆ 29 Brest Lycée de l'Iroise
- 29 Brest Lycée La Croix Rouge La Salle
- ◆ 29 Landerneau Lycée et SEP de l'Élorn
- 29 Lesneven Lycée St-François Notre-Dame
- ◆ 29 Quimper Lycée Brizeux
- ◆ 35 Rennes Lycée Jean Macé
- ◆ 56 Lanester Lycée et SEP Jean Macé
- 56 Sainte-Anne-d'Auray Lycée Ste-Anne-St-Louis
- 56 Vannes Lycée Saint-François Xavier

Section de langue orientale de lycée

Permet la maîtrise avancée d'une langue étrangère. Une partie du programme de certaines disciplines s'effectue en langue étrangère. Des activités culturelles et des échanges avec des pays étrangers peuvent également vous être proposés. A la fin de votre cursus, vous bénéficierez de l'indication « section européenne » sur votre diplôme du bac si les notes obtenues dans les épreuves liées à la langue sont suffisantes : au moins 12/20 à l'épreuve écrite de langue commune à tous les candidat·es et au moins 10/20 à une évaluation spécifique.

Chinois

- ◆ 22 Saint-Brieuc Lycée Ernest Renan
- 29 Quimper Lycée le Likès
- ◆ 35 Rennes Lycée Emile Zola
- ◆ 35 Rennes Lycée et SEP Pierre Mendès France
- 35 Rennes Lycée Saint-Martin - quartier Sainte-Anne

Les formations particulières

Section européenne de Lycée général et technologique GT

Permet la maîtrise avancée d'une langue étrangère. Une partie du programme de certaines disciplines s'effectue en langue étrangère. Des activités culturelles et des échanges avec des pays étrangers peuvent également vous être proposés.

A la fin de votre cursus, vous bénéficiez de l'indication « section européenne » sur votre diplôme du bac si les notes obtenues dans les épreuves liées à la langue sont suffisantes : au moins 12/20 à l'épreuve écrite de langue commune à tous les candidat·es et au moins 10/20 à une évaluation spécifique.

Allemand

- ◆ 22 Guingamp Lycée Notre-Dame
- ◆ 22 Lamballe-Armor Lycée et SEP Henri Avril
- 22 Saint-Brieuc Lycée Saint-Charles - La Providence
- ◆ 29 Brest Lycée de l'Harteloire
- ◆ 29 Brest Lycée de l'Iroise
- ◆ 29 Landerneau Lycée et SEP de l'Élorn
- ◆ 29 Pont-l'Abbé Lycée René Laënnec
- ◆ 29 Quimper Lycée Brizeux
- ◆ 35 Rennes Lycée Emile Zola
- ◆ 35 Rennes Lycée Jean Macé
- ◆ 35 Rennes Lycée Joliot Curie
- ◆ 35 Rennes Lycée René Descartes
- ◆ 35 Vitré Lycée Bertrand d'Argentré
- ◆ 56 Guer Lycée et SEP Brocéliande
- 56 Hennebont Lycée Notre-Dame du Voeu
- 56 Lorient Lycée Saint-Louis
- 56 Ste-Anne-d'Auray Lycée Ste-Anne St-Louis
- ◆ 56 Vannes Lycée Alain René Lesage
- ◆ 56 Vannes Lycée Charles de Gaulle
- 56 Vannes Lycée Saint-François Xavier

Anglais

- 22 Dinan Lycée Les Cordeliers - Notre-Dame de la Victoire
- ◆ 22 Dinan Lycée la Fontaine des Eaux
- 22 Guingamp Lycée Notre-Dame
- ◆ 22 Lamballe-Armor Lycée et SEP Henri Avril
- 22 Lamballe-Armor Lycée Saint-Joseph
- ◆ 22 Lannion Lycée Félix le Dantec
- 22 Lannion Lycée Saint-Joseph - Bossuet
- ◆ 22 Loudéac Lycée et SEP Fulgence Bienvenüe
- ◆ 22 Paimpol Lycée et SEP Kerraoul
- 22 Quintin Lycée Jean XXIII
- 22 Rostrenen Lycée Notre-Dame de Campostal - site de Rostrenen
- ◆ 22 Saint-Brieuc Lycée Ernest Renan
- ◆ 22 Saint-Brieuc Lycée Eugène Freyssinet
- ◆ 22 Saint-Brieuc Lycée polyvalent Chaptal
- 22 Saint-Brieuc Lycée polyvalent Sacré-Cœur La Salle
- ◆ 22 Saint-Brieuc Lycée Rabelais
- 22 Saint-Brieuc Lycée Saint-Charles - La Providence
- 22 Saint-Brieuc Lycée Saint-Pierre
- ◆ 22 Tréguier Lycée polyvalent Joseph Savina
- ◆ 29 Brest Lycée Amiral Ronarc'h
- ◆ 29 Brest Lycée de l'Harteloire
- ◆ 29 Brest Lycée de l'Iroise
- 29 Brest Lycée Estran Charles de Foucauld

- ◆ 29 Brest Lycée et SEP Vauban
- 29 Brest Lycée Javouhey
- ◆ 29 Brest Lycée Jules Lesven
- 29 Brest Lycée La Croix Rouge La Salle
- ◆ 29 Brest Lycée La Pérouse - Kerichen
- 29 Brest Lycée Sainte-Anne
- 29 Carhaix-Plouguer Lycée Diwan (enseignement immersif en breton)
- ◆ 29 Châteaulin Lycée Jean Moulin
- 29 Concarneau Lycée et SEP St-Joseph St-Marc
- ◆ 29 Concarneau Lycée polyvalent Pierre Guéguin
- ◆ 29 Douarnenez Lycée Jean-Marie le Bris
- ◆ 29 Fouesnant Lycée agricole de Quimper Bréhoulou
- 29 Landerneau Lycée Saint-Sébastien - Les 2 Rives
- ◆ 29 Landivisiau Lycée du Léon
- 29 Landivisiau Lycée Saint-Esprit
- 29 Lesneven Lycée Saint-François Notre-Dame
- ◆ 29 Morlaix Lycée de Suscinio
- 29 Morlaix Lycée Notre-Dame du Mur - Le Porsmeur
- ◆ 29 Morlaix Lycée Tristan Corbière
- ◆ 29 Pont-l'Abbé Lycée René Laënnec
- 29 Pont-l'Abbé Lycée Saint-Gabriel
- ◆ 29 Quimper Lycée Brizeux
- ◆ 29 Quimper Lycée de Cornouaille
- ◆ 29 Quimper Lycée général et technologique et SEP Yves Thépôt
- 29 Quimper Lycée le Likès
- ◆ 29 Quimper Lycée technologique Jean Chaptal
- 29 Quimper Lycée général et polyvalent Notre-Dame de Kerbertrand
- ◆ 29 Quimper Lycée Kerneuzec
- 29 Saint-Pol-de-Léon Lycée ND du Kreisker
- ◆ 35 Bain-de-Bretagne Lycée Jean Brito
- 35 Bruz Lycée Saint-Joseph
- 35 Cesson-Sévigné Lycée et SEP Frédéric Ozanam
- ◆ 35 Cesson-Sévigné Lycée Sévigné
- ◆ 35 Dinard Lycée technologique et SEP hôtelier Yvon Bourges
- 35 Dol-de-Bretagne Lycée Saint-Magloire
- ◆ 35 Fougères Lycée Jean Guéhenno
- 35 Fougères Lycée polyvalent J-B Le Taillandier - site Notre-Dame des Marais
- ◆ 35 Le Rheu Lycée Théodore Monod
- ◆ 35 Le Rheu Section d'enseignement général et technologique du lycée Théodore Monod
- ◆ 35 Liffré Lycée Simone Veil
- ◆ 35 Montfort-sur-Meu Lycée René Cassin
- ◆ 35 Redon Lycée Beaumont
- 35 Redon Lycée et SEP Marcel Callo
- 35 Redon Lycée Saint-Sauveur
- ◆ 35 Rennes LP et SGT Coëtlogon
- ◆ 35 Rennes Lycée Assomption
- ◆ 35 Rennes Lycée Bréquigny
- ◆ 35 Rennes Lycée Chateaubriand
- ◆ 35 Rennes Lycée Emile Zola
- 35 Rennes Lycée et SEP Jeanne d'Arc
- ◆ 35 Rennes Lycée et SEP Pierre Mendès France
- 35 Rennes Lycée et SEP Saint-Vincent Providence
- ◆ 35 Rennes Lycée Jean Macé
- ◆ 35 Rennes Lycée Joliot Curie
- 35 Rennes Lycée de La Salle

- ◆ 35 Rennes Lycée René Descartes
- 35 Rennes Lycée Saint-Martin - quartier Sainte-Anne
- ◆ 35 Rennes Lycée Victor et Hélène Basch
- 35 Retiers Lycée J-M de la Mennais - annexe Assomption
- 35 Saint-Grégoire Lycée Jean-Paul II
- 35 Saint-Malo Lycée les Rimaux
- ◆ 35 Saint-Malo Lycée Maupertuis
- 35 Saint-Malo Lycée polyvalent Institution Saint-Malo La Providence
- ◆ 35 Saint-Malo Lycée polyvalent Jacques Cartier
- ◆ 35 Vitré Lycée Bertrand d'Argentré
- 35 Vitré Lycée Jeanne d'Arc
- 56 Auray Lycée agricole Kerplouz La Salle
- 56 Gourin Lycée Jeanne d'Arc
- ◆ 56 Guer Lycée et SEP Brocéliande
- 56 Hennebont Lycée Notre-Dame du Voeu
- ◆ 56 Hennebont Lycée Victor Hugo
- ◆ 56 Lanester Lycée et SEP Jean Macé
- ◆ 56 Lorient Lycée Dupuy de Lôme
- 56 Lorient Lycée Saint-Louis
- 56 Ploërmel Lycée agricole la Touche
- 56 Ploërmel Lycée et SEP La Mennais
- 56 Pontivy Lycée et SEP Jeanne d'Arc Saint-Ivy
- ◆ 56 Pontivy Lycée Joseph Loth
- ◆ 56 Questembert Lycée polyvalent Marcelin Berthelot
- 56 Ste-Anne-d'Auray Lycée Ste-Anne St-Louis
- ◆ 56 Vannes Lycée Alain René Lesage
- ◆ 56 Vannes Lycée Charles de Gaulle
- 56 Vannes Lycée et SEP Notre-Dame le Ménimur
- 56 Vannes Lycée polyvalent Saint-Joseph Lasalle
- 56 Vannes Lycée Saint-Paul

Espagnol

- 22 Guingamp Lycée Notre-Dame
- ◆ 22 Lamballe-Armor Lycée et SEP Henri Avril
- 22 Rostrenen Lycée Notre-Dame de Campostal - site de Rostrenen
- 22 Saint-Brieuc Lycée polyvalent Sacré-Cœur La Salle
- ◆ 22 Saint-Brieuc Lycée Rabelais
- 22 Saint-Brieuc Lycée Saint-Charles - La Providence
- ◆ 29 Brest Lycée Amiral Ronarc'h
- ◆ 29 Brest Lycée Dupuy de Lôme
- 29 Brest Lycée Javouhey
- 29 Brest Lycée La Croix Rouge La Salle
- ◆ 29 Châteaulin Lycée Jean Moulin
- 29 Châteaulin Lycée Saint-Louis
- ◆ 29 Landerneau Lycée et SEP de l'Élorn
- ◆ 29 Pont-l'Abbé Lycée René Laënnec
- ◆ 29 Quimper Lycée de Cornouaille
- 29 Quimper Lycée Sainte-Thérèse
- ◆ 29 Quimper Lycée Kerneuzec
- ◆ 35 Bain-de-Bretagne Lycée Jean Brito
- ◆ 35 Combourg Lycée François-René de Chateaubriand
- ◆ 35 Fougères Lycée Jean Guéhenno
- ◆ 35 Rennes Lycée Emile Zola
- 35 Rennes Lycée et SEP Jeanne d'Arc

◆ Enseignement public

■ Enseignement privé

Les formations particulières

- ◆ 35 Rennes Lycée Joliot Curie
- ◆ 35 Rennes Lycée René Descartes
- 35 Rennes Lycée St-Martin - quartier Ste-Geneviève
- ◆ 35 Rennes Lycée Victor et Hélène Basch
- ◆ 35 Vitré Lycée Bertrand d'Argentré
- ◆ 56 Lorient Lycée polyvalent Jean Baptiste Colbert
- 56 Lorient Lycée Saint-Louis
- ◆ 56 Questembert Lycée polyvalent Marcelin Berthelot
- 56 Ste-Anne-d'Auray Lycée Ste-Anne St-Louis
- ◆ 56 Vannes Lycée Alain René Lesage
- ◆ 56 Vannes Lycée Charles de Gaulle

Italien

- ◆ 29 Brest Lycée de l'Harteloire
- ◆ 35 Rennes Lycée Jean Macé

Section européenne de lycée professionnel

Permet la maîtrise avancée d'une langue étrangère. Une partie du programme de certaines disciplines s'effectue en langue étrangère. Des activités culturelles et des échanges avec des pays étrangers peuvent également vous être proposés.

A la fin de votre cursus, vous bénéficierez de l'indication « section européenne » sur votre diplôme du bac si les notes obtenues dans les épreuves liées à la langue sont suffisantes : au moins 12/20 à l'épreuve écrite de langue commune à toutes les candidatures et au moins 10/20 à une évaluation spécifique.

Anglais

- ◆ 22 Dinan LP La Fontaine des Eaux
- ◆ 22 Guingamp Lycée Montbareil
- ◆ 22 Lamballe-Armor Lycée et SEP Henri Avril
- 22 Lannion LP Saint-Joseph - Bossuet
- 22 Ploubazlanec LP Kersa la Salle
- ◆ 22 Saint-Brieuc LP Jean Moulin section d'enseignement agricole
- ◆ 22 Saint-Brieuc Lycée polyvalent Chaptal

- 22 Saint-Brieuc Lycée polyvalent Sacré-Cœur La Salle
- ◆ 22 Saint-Quay-Portrieux LP hôtelier la Closerie
- 29 Brest LP la Croix Rouge La Salle
- ◆ 29 Brest Lycée Dupuy de Lôme
- 29 Brest Lycée et SEP Estran Fénelon
- ◆ 29 Brest Lycée et SEP Vauban
- ◆ 29 Concarneau Lycée polyvalent Pierre Guéguin
- 29 Landerneau Lycée et SEP Saint-Joseph Les 2 Rives
- 29 Morlaix LP Notre Dame du Mur - le Porsmeur
- ◆ 29 Morlaix LP Tristan Corbière
- 29 Pont-l'Abbé LP Saint-Gabriel
- ◆ 29 Quimper LP Jean Chaptal
- 29 Quimper LP le Likès
- ◆ 29 Quimper Lycée général et technologique et SEP Yves Thépôt
- ◆ 29 Quimperlé LP Roz Glas
- 29 Saint-Pol-de-Léon LP ND du Kreisker
- ◆ 35 Dinard Lycée technologique et SEP hôtelier Yvon Bourges
- ◆ 35 Dol-de-Bretagne LP Alphonse Pellé
- 35 La Guerche-de-Bretagne LP hôtelier Sainte-Thérèse
- 35 Montauban-de-Bretagne Lycée agricole Saint-Nicolas La Providence
- 35 Redon ISSAT
- ◆ 35 Redon LP Beaumont
- ◆ 35 Rennes LP Charles Tillon
- ◆ 35 Rennes LP Jean Jaurès
- 35 Rennes Lycée et SEP Jeanne d'Arc
- ◆ 35 Rennes Lycée et SEP Pierre Mendès France
- 35 Rennes Lycée de La Salle
- ◆ 35 Saint-Malo LP Maupertuis
- 35 Saint-Méen-le-Grand LP Notre-Dame
- ◆ 35 Tinténiac LP Bel Air
- 56 Gourin Lycée Saint-Yves
- 56 Lorient Lycée et SEP Saint-Joseph La Salle
- 56 Malestroit Lycée Jean Queinnec
- 56 Ploërmel Lycée agricole la Touche
- 56 Ploërmel Lycée et SEP La Mennais
- 56 Pontivy Lycée et SEP Jeanne d'Arc Saint-Ivy

- ◆ 56 Vannes LP Jean Guéhenno
- 56 Vannes Lycée et SEP Notre-Dame le Ménémur
- 56 Vannes Lycée polyvalent Saint-Joseph Lasalle

Espagnol

- ◆ 22 Guingamp LP Jules Verne
- 22 Saint-Brieuc Lycée polyvalent Sacré-Cœur La Salle
- 29 Brest LP Javouhey
- 29 Brest LP la Croix Rouge La Salle
- ◆ 56 Lorient LP Marie Le Franc
- 56 Lorient Lycée et SEP Saint-Joseph La Salle
- ◆ 56 Vannes LP Jean Guéhenno
- 56 Vannes Lycée et SEP Notre-Dame le Ménémur

Section internationale de lycée

Accessibles aux lycéen·nes de la voie générale, ces sections bilingues accueillent dans une même classe des élèves français et étrangers. Certains cours de la section sont dispensés en langue étrangère. Vous suivrez également un enseignement complémentaire de langues étrangères. A l'issue de votre cursus, vous pourrez vous présenter aux épreuves de l'option internationale du baccalauréat.

Américain

- 35 Rennes Lycée et SEP Saint-Vincent Providence
- ◆ 56 Vannes Lycée Alain René Lesage

Anglais

- 29 Brest Lycée Sainte-Anne
- ◆ 35 Rennes Lycée Victor et Hélène Basch

Chinois

- ◆ 35 Rennes Lycée Emile Zola

Espagnol

- ◆ 29 Brest Lycée Amiral Ronarc'h



D'INFOS

ideo.bretagne.bzh

Les formations particulières



- ◆ Enseignement public
- Enseignement privé

Les formations particulières



LES SECTIONS SPORTIVES

Les sections sportives permettent de concilier un cursus scolaire normal et une pratique sportive renforcée. Grâce à des aménagements d'horaires, vous pourrez poursuivre cet entraînement sportif sans manquer aucun de vos cours.

Section sportive de lycée

Athlétisme

- ◆ 22 Lannion Lycée Félix le Dantec
- 22 Saint-Brieuc Lycée Saint-Charles - La Providence
- 29 Quimper LP le Likès
- 29 Quimper Lycée le Likès
- 35 Rennes Lycée et SEP St-Vincent Providence
- 35 Rennes Lycée St-Martin - quartier Ste-Anne
- 56 Ploërmel Lycée agricole la Touche

Badminton

- ◆ 35 Fougères Lycée Jean Guéhenno

Basket

- ◆ 22 Dinan LP la Fontaine des Eaux
- ◆ 22 Dinan Lycée la Fontaine des Eaux
- 29 Quimper Lycée le Likès
- ◆ 35 Fougères Lycée Jean Guéhenno
- ◆ 35 Rennes Lycée Bréquigny
- ◆ 35 Rennes Lycée Jean Macé
- ◆ 35 Vitré Lycée Bertrand d'Argentré
- ◆ 56 Auray Lycée Benjamin Franklin
- 56 Lorient Lycée et SEP Saint-Joseph La Salle
- 56 Ploërmel Lycée et SEP La Mennais
- 56 Vannes Lycée et SEP Notre-Dame le Ménimur

Cyclisme

- ◆ 35 Redon LP Beaumont
- ◆ 35 Redon Lycée Beaumont

Équitation

- ◆ 22 Plouisy Lycée agricole Kernilien
- 56 Ploërmel Lycée agricole la Touche

Escalade

- ◆ 22 Loudéac Lycée et SEP Fulgence Bienvenüe
- 29 Morlaix Lycée Notre-Dame du Mur - Le Porsmeur
- 35 Cesson-Sévigné Lycée et SEP Frédéric Ozanam

Football

- 22 Saint-Brieuc Lycée polyvalent Sacré-Cœur La Salle
- ◆ 29 Concarneau Lycée polyvalent Pierre Guéguin
- 29 Quimper Lycée Sainte-Thérèse
- 35 Fougères Lycée polyvalent J-B Le Taillandier - site Notre-Dame des Marais
- 35 Fougères Lycée polyvalent J-B Le Taillandier - site Saint-Joseph
- ◆ 35 Rennes Lycée Bréquigny
- 35 Saint-Malo Lycée polyvalent Institution Saint-Malo La Providence
- ◆ 56 Lorient Lycée Dupuy de Lôme
- 56 Ploërmel Lycée et SEP La Mennais
- 56 Vannes Lycée et SEP Notre-Dame le Ménimur

Futsal

- ◆ 22 Merdrignac Lycée du Mené

Golf

- 29 Plomelin Lycée de l'horticulture et du paysage de Kerbernez

Gymnastique (sans précision)

- ◆ 35 Rennes Lycée Bréquigny
- ◆ 56 Lanester Lycée et SEP Jean Macé

Gymnastique rythmique

- 29 Brest Lycée Estran Charles de Foucauld

Football (arbitre)

- ◆ 35 Rennes Lycée Bréquigny

Handball

- ◆ 22 Caulnes Lycée agricole
- ◆ 22 Loudéac Lycée et SEP Fulgence Bienvenüe
- ◆ 29 Brest Lycée Jules Lesven
- 29 Brest Lycée Sainte-Anne
- ◆ 29 Concarneau Lycée polyvalent Pierre Guéguin

- 29 Douarnenez LP Sainte-Elisabeth
- 29 Douarnenez Lycée St-Blaise Ste-Elisabeth
- ◆ 29 Morlaix Lycée Tristan Corbière
- ◆ 35 Fougères Lycée Jean Guéhenno
- ◆ 56 Hennebont Lycée Victor Hugo
- 56 Vannes Lycée et SEP Notre-Dame le Ménimur

Natation

- ◆ 35 Rennes Lycée Bréquigny

Planche à voile

- ◆ 56 Lorient Lycée Dupuy de Lôme

Plongée

- ◆ 29 Fouesnant Lycée agricole de Quimper Bréhoulou

Rugby

- ◆ 22 Lannion Lycée Félix le Dantec
- ◆ 29 Brest Lycée La Pérouse - Kerichen
- ◆ 29 Quimper Lycée de Cornouaille
- ◆ 35 Rennes Lycée et SEP Pierre Mendès France
- ◆ 56 Lorient Lycée Dupuy de Lôme
- ◆ 56 Vannes Lycée Alain René Lesage
- 56 Vannes Lycée et SEP Notre-Dame le Ménimur

Sauvetage côtier

- ◆ 29 Fouesnant Lycée agricole de Quimper Bréhoulou

Sports nautiques

- 56 Lorient Lycée et SEP Saint-Joseph La Salle

+ D'INFOS

ideo.bretagne.bzh



SOMMAIRE

Les formations particulières



Surf

- 22 Lannion Lycée Saint-Joseph - Bossuet
- ◆ 56 Lorient Lycée Dupuy de Lôme

Tennis

- 22 Saint-Brieuc Lycée polyvalent Sacré-Cœur La Salle
- 29 Quimper Lycée général et polyvalent Notre-Dame de Kerbertrand

Tennis de table

- 29 Quimper Lycée Sainte-Thérèse

Triathlon

- 35 Rennes Lycée et SEP St-Vincent Providence

Vélo tout terrain

- 22 Quessoy Lycée La Ville Davy
- 56 Ploërmel Lycée agricole La Touche

Voile

- ◆ 56 Lorient Lycée Dupuy de Lôme

Volley-ball

- ◆ 29 Quimper Lycée Kerneuzec

Section d'excellence sportive de lycée

Athlétisme

- ◆ 35 Cesson-Sévigné Lycée Sévigné

Canoë-kayak

- ◆ 22 Lannion Lycée Félix le Dantec

Cyclisme

- ◆ 29 Brest Lycée La Pérouse - Kerichen
- 35 Cesson-Sévigné Lycée et SEP F. Ozanam

Football

- ◆ 56 Pontivy LEGTA Le Gros Chêne

Handball

- ◆ 35 Rennes Lycée Bréquigny
- ◆ 56 Lanester Lycée et SEP Jean Macé

Nage avec palmes

- ◆ 29 Quimper Lycée de Cornouaille

Surf

- ◆ 29 Pont-l'Abbé Lycée René Laënnec

LES UNITÉS LOCALISÉES POUR L'INCLUSION SCOLAIRE (ULIS)

Si votre situation de handicap nécessite un accompagnement pédagogique spécifique, vous pouvez être accueilli-e dans un dispositif Ulis (Unité localisée pour l'inclusion scolaire). Sur certains créneaux horaires, vous serez en petit groupe, encadré-e par un-e enseignant-e spécialisé-e, et vous recevrez un enseignement adapté à vos besoins.

Unité localisée pour l'inclusion scolaire en LGT ou LP ou Ulis

- ◆ 22 Dinan LP la Fontaine des Eaux
- ◆ 22 Guingamp LP Jules Verne
- ◆ 22 Lamballe-Armor Lycée et SEP Henri Avril
- ◆ 22 Paimpol Lycée et SEP Kerraoul
- ◆ 22 Saint-Brieuc LP Jean Moulin avec section d'enseignement agricole
- 22 Saint-Brieuc LP Marie Balavenne
- 22 Saint-Brieuc Lycée polyvalent Sacré-Cœur La Salle
- 29 Brest LP la Croix Rouge La Salle
- ◆ 29 Brest Lycée Dupuy de Lôme
- 29 Brest Lycée et SEP Estran Fénelon
- ◆ 29 Brest SEP Vauban - site de Lanroze
- ◆ 29 Carhaix-Plouguer Lycée polyvalent Paul Sérusier
- 29 Morlaix LP Notre Dame du Mur - le Porsmeur
- ◆ 29 Morlaix LP Tristan Corbière
- ◆ 29 Pont-l'Abbé LP Laënnec
- 29 Pont-l'Abbé LP Saint-Gabriel
- 29 Pont-l'Abbé Lycée Saint-Gabriel
- ◆ 29 Quimper LP Jean Chaptal
- ◆ 35 Fougères LP Jean Guéhenno
- 35 Fougères Lycée polyvalent J-B Le Taillandier - site Saint-Joseph
- 35 La Guerche-de-Bretagne LP hôtelier Sainte-Thérèse
- ◆ 35 Redon LP Beaumont
- ◆ 35 Rennes LP et SGT Coëtlogon
- ◆ 35 Rennes LP Louis Guilloux
- ◆ 35 Rennes Lycée et SEP Pierre Mendès France
- 35 Rennes Lycée et SEP St-Vincent Providence
- ◆ 35 Saint-Malo Lycée polyvalent Jacques Cartier
- 56 Auray Lycée agricole Kerplouz La Salle
- 56 Kervignac Lycée d'enseignement agricole privé Ker Anna
- ◆ 56 Locminé LP Louis Armand
- ◆ 56 Lorient LP Marie le Franc
- ◆ 56 Plomeur EREA les Pins
- 56 Ploërmel Lycée et SEP La Mennais
- 56 Pontivy Lycée et SEP Jeanne d'Arc Saint-Ivy
- ◆ 56 Vannes LP Jean Guéhenno
- 56 Vannes Lycée polyvalent Saint-Joseph Lasalle
- 56 Vannes Lycée Saint-Paul

◆ Enseignement public

■ Enseignement privé

LES SITES À CONSULTER

IDÉO

L'info sur les métiers
et les formations en Bretagne
ideo.bretagne.bzh



800
fiches
métiers



7 000
formations

500 lieux
d'information

Réseau Info jeunes

L'info sur les aides du quotidien
(études, métiers, transport, logement, etc.)
www.crij.bzh

Nouvelle voie pro

Une présentation de la voie professionnelle
du collège au supérieur
www.nouvelle-voiepro.fr

Onisep

L'info sur les métiers et les formations en France
www.onisep.fr

Horizons 2021

Découvrir les choix de spécialités au lycée
www.horizons21.fr

Secondes Premières 2022-2023

5 étapes à la carte pour construire son avenir au lycée
www.secondes-premieres2022-2023.fr



SOMMAIRE



ADRESSES UTILES

Les centres d'information et d'orientation (CIO)

Des psychologues de l'Éducation nationale (Psy-EN) vous reçoivent individuellement au CIO pour vous informer et vous conseiller.

22 - Côtes d'Armor

Dinan

2 rue du 18 juin 1940
02 96 39 07 16

cio.dinan@ac-rennes.fr

Guingamp

3 rue Auguste Pavie
02 96 43 82 04

cio.guingamp@ac-rennes.fr

Lannion

Espace Saint-Anne
2 rue de Kérampont
02 96 46 76 50

cio.lannion@ac-rennes.fr

Loudéac

Point d'accueil du CIO de Pontivy

MDEFP
1 rue de la Chesnaie

Saint-Brieuc

36 rue Henri Wallon
02 96 62 21 60

cio.saint-brieuc@ac-rennes.fr

29 - Finistère

Brest

Espace Athéna
Immeuble Artémis
Rue Hubertine Auclert
02 98 44 31 74

cio-brest@ac-rennes.fr

Carhaix Plouguer

Maison des services publics
Place de la Tour d'Auvergne
02 98 93 01 02

cio.carhaix@ac-rennes.fr

Châteaulin

Point d'accueil du CIO de Quimper

Maison de l'emploi
33 quai Robert Alba
02 98 16 14 20

Concarneau

Point d'accueil du CIO de Quimper

116 avenue de la gare
02 98 97 26 90

Morlaix

Provisoirement installé au lycée Tristan Corbière de Morlaix (date de

déménagement inconnue)
16 rue de Kervéguen

02 98 88 16 85

cio.morlaix@ac-rennes.fr

Quimper

72 boulevard de Creac'h Gwen
02 98 55 28 61

cio.quimper@ac-rennes.fr

Quimperlé

Point d'accueil du CIO de Lorient

Maison France Services

1 rue des Gorgennes

02 97 21 02 95

35 - Ille et Vilaine

Fougères

9 rue des Frères Dévéria
02 90 80 50 05

cio.fougères@ac-rennes.fr

Redon

4b rue Joseph Lamour de Caslou
02 99 71 15 10

cio.redon@ac-rennes.fr

Rennes

1 quai Dujardin
02 99 25 18 30

cio.rennes@ac-rennes.fr

Saint-Malo

Les Marines de Chasles
26 quai du val
02 99 56 04 43

cio.saint-malo@ac-rennes.fr

Vitré

Maison de l'emploi
9 place du champ de Foire
02 99 75 02 85

cio.vitre@ac-rennes.fr

56 - Morbihan

Auray

Point d'accueil du CIO de Vannes

18 rue du Penher
02 97 01 50 90

Hennebont

S'adresser au CIO de Lorient Centre socio-culturel

15 rue Gabriel Péri

Lorient

31 rue du Couëdic
02 97 21 02 95

cio.lorient@ac-rennes.fr

Ploërmel

Passage des Carmes
02 97 74 03 40

cio.ploermel@ac-rennes.fr

Pontivy

58 rue du général de Gaulle
02 97 25 06 52

cio.pontivy@ac-rennes.fr

Vannes

3 allée du général Le Troadec
02 97 0186 21

cio.vannes@ac-rennes.fr

CDI : un lieu au collège pour s'informer

Pour trouver des informations au sein de votre collège, vous pouvez vous rendre au CDI. L'enseignant-e documentaliste vous accompagnera dans votre recherche.

ICF : un service d'information aux familles

Les familles d'élèves scolarisés dans les établissements privés peuvent aussi s'adresser aux services d'Information et conseil aux familles situés à Rennes, Arradon, Saint-Brieuc et Quimper.

Plus de 500 lieux d'information en Bretagne

De nombreux lieux d'information sur l'orientation et les métiers existent en Bretagne comme l'espace métier des Capucins à Brest, la Cité des Métiers à Saint-Brieuc ou l'Exploratoire à Rennes. Vous pouvez retrouver toutes les adresses des 500 lieux d'information IDÉO dans la rubrique « Lieux d'information » du site ideo.bretagne.bzh.

ADRESSES UTILES

Les Maisons départementales des personnes handicapées (MDPH)

La Maison départementale des personnes handicapées (MDPH) accueille, informe et accompagne les personnes en situation de handicap et leur famille. Elle fonctionne comme un guichet unique pour toutes les démarches liées au handicap. Elle est composée d'une équipe de professionnel·les qui accompagne les personnes dans leurs démarches et formule des propositions adaptées à leurs besoins. Il existe une MDPH dans chaque département.

22 - Côtes d'Armor

MDPH des Côtes d'Armor

3, rue Villiers de l'Isle Adam
CS 50401- 22194 Plérin CEDEX
02 96 01 01 80
N° vert : 0 800 11 55 28
mdph@mdph.cotesdarmor.fr
mdph.cotesdarmor.fr

29 - Finistère

MDPH du Finistère

1C rue Félix Le Dantec
CS 52019
29018 Quimper CEDEX
02 98 90 50 50
contact@mdph29.fr
mdph29.fr

35 - Ille-et-Vilaine

MDPH d'Ille-et-Vilaine

13 avenue de Cucillé
CS 13103
35 031 Rennes CEDEX
N° vert : 0800 35 35 05
contact@mdph35.fr
mdph35.fr

56 - Morbihan

Maison départementale de l'autonomie

16, rue Ella Maillart
Parc d'activité de Laroiseau
56000 Vannes
02 97 62 74 74
N° vert : 0800 056 200
contact@mda56.fr
morbihan.fr/mda



Les réponses à vos questions



Qu'est-ce que la sectorisation ?

La sectorisation consiste à affecter un élève dans un établissement en fonction de son adresse et/ou de son collège d'origine. Cependant, la famille peut faire une demande de dérogation, qui sera satisfaite s'il reste des places dans l'établissement souhaité. La DSDEN (Direction des services départementaux de l'Éducation nationale) accorde les dérogations en fonction de critères nationaux (handicap, prise en charge médicale importante, proximité de l'établissement demandé, bourses, etc.). La sectorisation n'existe pas pour les lycées professionnels.

Et si je n'avais pas de place en lycée à la rentrée ?

En lycée professionnel et pour certains enseignements ou sections spécifiques, les places sont limitées. Pour éviter de se retrouver sans affectation à la rentrée, indiquez plusieurs vœux de formations et d'établissements, particulièrement s'ils sont rares ou très demandés. Restez joignable, plus particulièrement en juillet, et assurez-vous d'avoir effectué toutes les démarches nécessaires si vous partez en vacances. En cas de difficulté, le-la principal-e de votre collège peut vous accompagner dans votre démarche d'orientation, avec l'aide du CIO (Centre d'information et d'orientation).





Comment fonctionnent les bourses ?

Le système de bourses comporte six échelons, qui vont de 441€ à 936€ par an. Le montant reçu dépendra de la situation financière de vos parents. Cette somme sera versée en trois fois, à raison d'un versement par trimestre. Peu importe votre niveau scolaire, il est possible d'obtenir une bourse. Pour connaître vos droits, un simulateur est disponible (voir « Pour en savoir plus »).

Qu'est-ce qu'une section européenne ?

Les sections européennes sont proposées en lycée général, technologique et professionnel. Elles comprennent, en plus des cours ordinaires, l'apprentissage renforcé d'une langue vivante (allemand, anglais, portugais...) et l'enseignement en langue étrangère d'une ou de plusieurs autres disciplines (histoire-géo, maths...). À noter qu'il existe également des sections de langue orientale (arabe, chinois, japonais...).

Je ne sais pas quoi choisir comme formation, est-ce un problème ?

Non, il est rare de connaître le métier que l'on exercera plus tard quand on est en 3^e. Pour autant, c'est l'année où vous allez devoir choisir une première orientation. C'est important même si vous pourrez toujours changer de voie par la suite à plusieurs moments de votre parcours. Pour choisir au mieux, vous avez des ressources autour de vous (CDI, CIO, etc.) et dans votre entourage (famille, ami-es, etc.). Le stage d'observation, les journées portes ouvertes et les salons sont aussi des moments où récolter de l'information.



Trouve-t-on toutes les formations en Bretagne ?

Le CAP compte 200 spécialités mais on en trouve près de 80 en Bretagne. C'est la même chose pour tous les autres diplômes. Si vous avez une idée précise de la formation que vous souhaitez suivre, il est possible de choisir un établissement en dehors de la Bretagne. Vous pourrez devenir interne, c'est-à-dire que vous serez hébergé-e dans votre établissement.

Est-il possible de redoubler ?

Le redoublement est possible, à titre exceptionnel, si vous rencontrez de trop grandes difficultés d'apprentissage. La décision est prise après discussion entre l'équipe pédagogique, vos parents et vous. Si vous n'êtes pas d'accord, vous pouvez contester cette décision auprès d'une commission d'appel. Un seul redoublement est possible entre les classes de 5^e et 3^e. Le maintien en classe de 3^e est également une possibilité si vous n'avez pas obtenu les vœux d'orientation que vous vouliez.

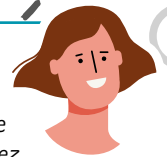

SOMMAIRE

Pour en savoir plus :

- Les aides financières au lycée
- Simulateur bourses
- Demande de bourses
- Internat



QUIZ

Que faire après la 3^e ?

Pour trouver les réponses plus facilement, vous pouvez utiliser le sommaire p. 5.

1> Comment s'appelle le document que je reçois en fin de 3^e et qui m'indique où je serai scolarisé en 2^{de} ?

- Le bulletin d'affectation
- La fiche d'orientation
- La notification d'affectation

2> Comment s'appelle l'épreuve orale du baccalauréat général et technologique en terminale ?

- L'exposé général
- Le grand oral
- L'oral terminal

3> Dans quelle famille de métiers se trouve le bac pro Microtechniques ?

- Réalisation d'ensembles mécaniques et industriels
- Aéronautique
- Hors famille de métiers

4> Quelles sont les voies possibles après la 3^e ?

- La voie bac et la voie CAP
- La voie générale et technologique et la voie professionnelle
- La voie générale, la voie technologique et la voie professionnelle

5> Est-il possible de faire un CAP Conducteur routier marchandises à Brest ?

- Oui
- Non

6> Comment s'appelle le stage accessible en seconde et permettant changer de voie ?

- Le stage passerelle
- Le stage bifurcation
- Le stage transition

7> Quel CAP est représenté sur la photo en page 29 ?

- CAP Ébéniste
- CAP Horlogerie
- CAP Staffeur ornemaniste

8> Que signifie le sigle CAP ?

- Cours d'apprentissage professionnel
- Cours d'apprentissage pratique
- Certificat d'aptitude professionnelle

9> Quand dois-je valider mes vœux d'orientation définitifs pour la 2^{de} ?

- Avril
- Mai
- Juin

10> Lors du bac, combien d'épreuves écrites d'enseignements de spécialité passent les élèves en voie générale et technologique ?

- 1
- 2
- 3

Réponses :

1> La notification d'affectation. 2> Le grand oral. 3> Réalisation d'ensembles mécaniques et industriels 4> La voie générale et technologique et la voie professionnelle. 5> Non. 6> Le stage passerelle. 7> Cap Staffeur ornemaniste. 8> Certificat d'aptitude professionnelle. 9> Mai. 10> 2.

#orientation

#pépitesdesinternets



JE DÉCOUVRE LES MÉTIERS

Podcasts, vidéos, applis, partez à la découverte des métiers.

- Maintenant, j'aime le lundi, la chaîne Youtube qui vous fait découvrir des métiers
www.youtube.com/c/Maintenantjaimelundi
- Jobjectif, des vidéos décalées made in Breizh
[jobjectif.fr](https://www.jobjectif.fr)
- Wilbi, découvre des métiers en story
[wilbi-app.com](https://www.wilbi-app.com)
- Je filme le métier qui me plaît, le concours de vidéos métiers
www.parcoursmetiers.tv/webTv/jflmqmp
- Quand j'serai grand, le podcast sur l'orientation scolaire des ados
www.lespetitspasdenthalpie.com/post/le-podcast-pour-l-orientation-scolaire-des-ados-quand-j-serai-grand

JE M'INFORME SUR MON ORIENTATION

La différence entre le collège et le lycée, l'apprentissage, les spécialités en voie générale, vous pouvez trouver de nombreuses ressources sur différentes chaînes Youtube.

Carré dans l'axe, la chaîne Youtube pour réfléchir à son orientation

www.youtube.com/c/Carredanslaxe

L'Antiseche, la chaîne Youtube pour comprendre l'orientation (et réviser ton brevet)

www.youtube.com/c/LAntiseche



SOMMAIRE

JE DÉCOUVRE L'ENSEIGNEMENT AGRICOLE

Des ressources pour découvrir l'agriculture et ses métiers.

- L'aventure du vivant, des quiz d'orientation sur l'agriculture <https://www.laventureduvivant.fr/quiz>
- Stervio, « l'agriyoutubeur » www.youtube.com/c/Stervio



Avec la Région Bretagne savourez chaque minute passée au lycée



Restaurant scolaire du lycée Bréquigny, à Rennes

© SCOPIC - Crédit photo : Olo Studio, Septembre 2022

La Région Bretagne entretient et équipe les 115 lycées publics bretons. Elle y développe le bien-manger dans ses restaurants scolaires, où sont servis chaque année 10 millions de repas.

ÉDUCATION > LYCÉES

Nous prenons soin de chaque voyageur. Et ils nous le rendent bien.

Train, car ou bateau, la Région vous transporte avec Breizhgo.



breizhgo.bzh

Le réseau de transport public 100 % Bretagne



QUALIF Sanitaire & Social



Formez-vous aux métiers du sanitaire et social !

8 500 places financées par la Région
dans plus de 60 établissements en Bretagne

2 500 bourses d'études
attribuées chaque année par la Région Bretagne*

De nombreux postes à pourvoir
près de chez vous, avec perspectives d'évolution

Infos sur bretagne.bzh/qualif-sanitaire-social

* sous conditions de ressources



**Peseurt stummadurioù
war-lerc'h an 3^e klas ?**

**Qheules formézon
après la 3^e ?**



RÉGION BRETAGNE
RANNVRO BREIZH
REJION BERTÈGN

283 avenue du Général Patton – CS 21101 – 35711 Rennes cedex 7
Tél. : 02 99 27 10 10 | twitter.com/regionbretagne | facebook.com/regionbretagne.bzh
www.bretagne.bzh

Décembre 2022